

STUDIU DE INSORIRE
MUN. RADAUTI, JUD. SUCEAVA
 LAT. 47°50'33" N, LONG. 25°55'9" E
 ALTITUDINE: 374.00 M
 RASARIT SOARE 08.04 AM
 APUS SOARE: 16.31 pm
 21 DECEMBRIE (SOLSTITIUL DE IARNA)

Fiecare imagine avanseaza in timp 30 minute de la ora 8.00 AM pana la ora 16.30 PM.
 Amplasarea cladirii propuse nu afecteaza iluminatul natural de minim 1h30min la solstitiul de iarna pentru toate locuintele colective invecinate.

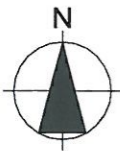

	Locuinte Colective (D+P+7E) -PROPUSE
	Construcții - EXISTENTE ANEXE P/ P+M SPATII COMERCIALE P/ P+E1

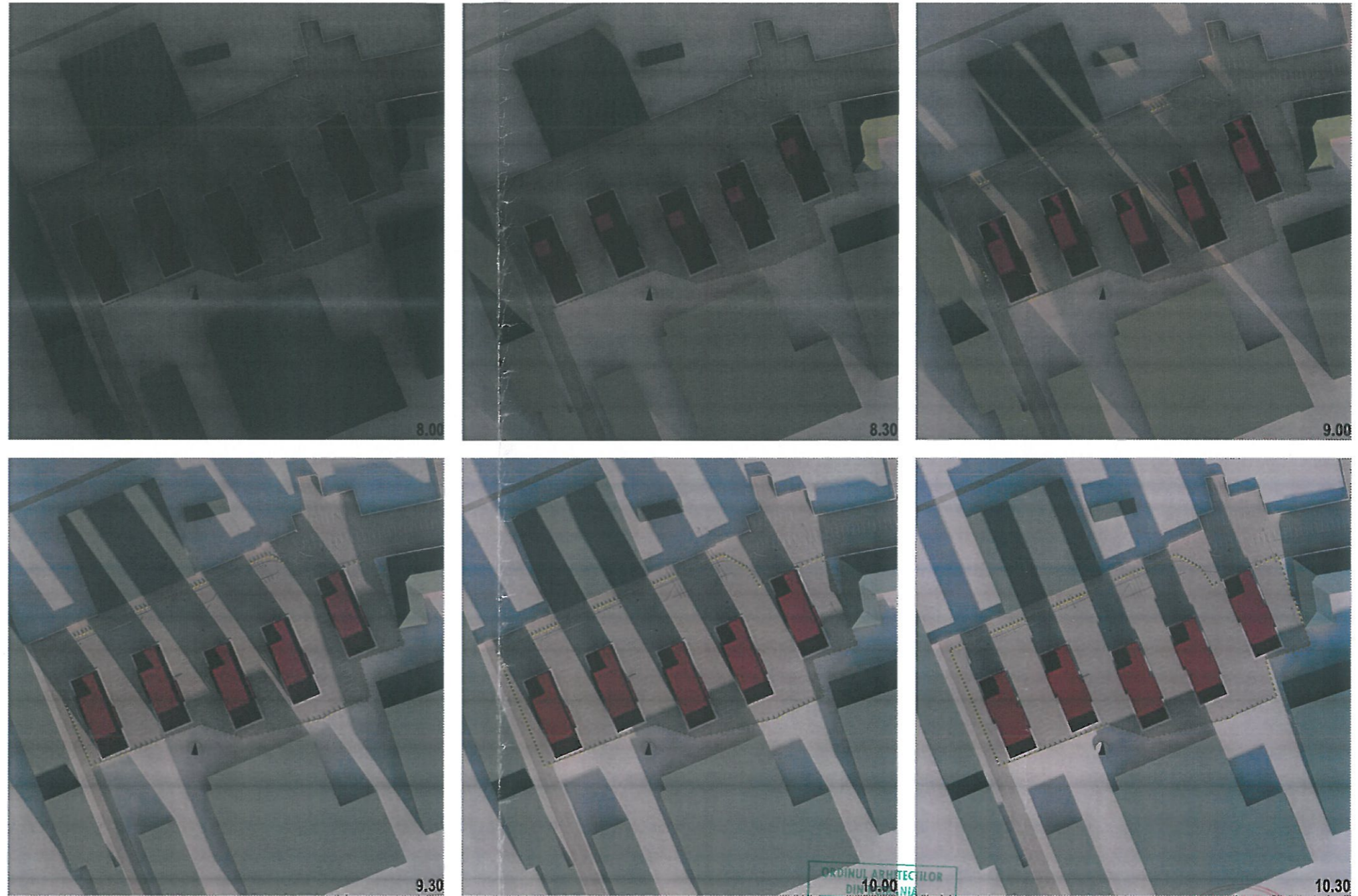
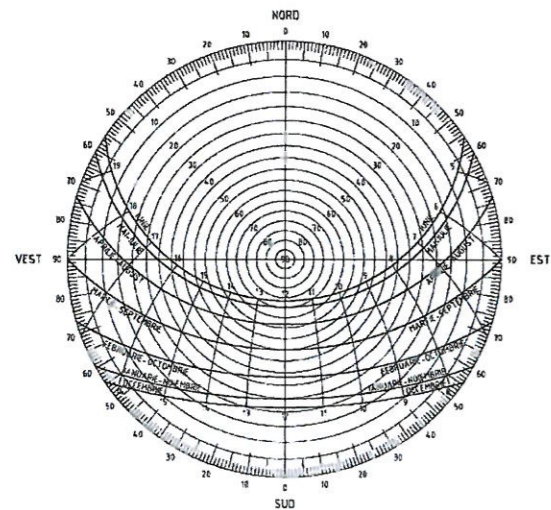

ORDINUL ARHITECTILOR
 DIN ROMANIA
 10.90
 7379
 Andrei - Ionuț
 MANOLACHE

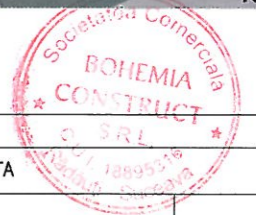

VERIFICATOR VERIFICATOR/ EXPERT	NUME	SEMNATURA	CERINȚA	REFERAT/EXPERTIZĂ NR./DATA
		<i>[Signature]</i>		Beneficiar : SC AGROSOR - BIO SRL Pr. nr: 151/2024
SPECIFICATIE	NUME	SEMNATURA		Proiect: INTOCMIRE DOCUMENTATIE DE TIP PUZ IN VEDEREA CONSTITUIRII DE BLOCURI CU SPATII COMERCIALE LA PARTER TIP D+P+7E PE PARCELA 37732 CU ACEESE PE PARC CF 53144, IE 54429, IE 45045 Faza: PUZ
Șef proiect	ing. Ciobaniuc F.	<i>[Signature]</i>		STR. OCHIRILOR, MUN. RADAUTI, JUD. SUCEAVA
Proiectat	arh. Manolache A.		DATA 2024	Titlu planșă: STUDIUL INSORIRE
Desenat	op. Galan C.			Plansa: S.01

STUDIU DE INSORIRE
MUN. RADAUTI, JUD. SUCEAVA
 LAT. 47°50'33" N, LONG. 25°55'9" E
 ALTITUDINE: 374.00 M
 RASARIT SOARE 08.04 AM
 APUS SOARE: 16.31 pm
 21 DECEMBRIE (SOLSTITIUL DE IARNA)

Fiecare imagine avanseaza in timp 30 minute de la ora 8.00 AM pana la ora 16.30 PM.
 Amplasarea cladirii propuse nu afecteaza iluminatul natural de minim 1h30min la solstitiul de iarna pentru toate locuintele colective invecinate.



	Locuinte Colective (D+P+7E) - PROPUSE
	Construcții - EXISTENTE ANEXE P/ P+M SPATII COMERCIALE P/ P+E1

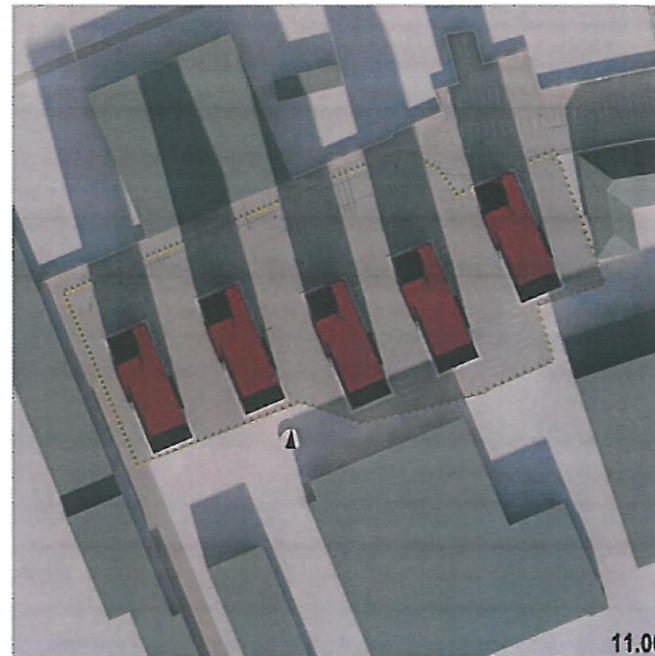
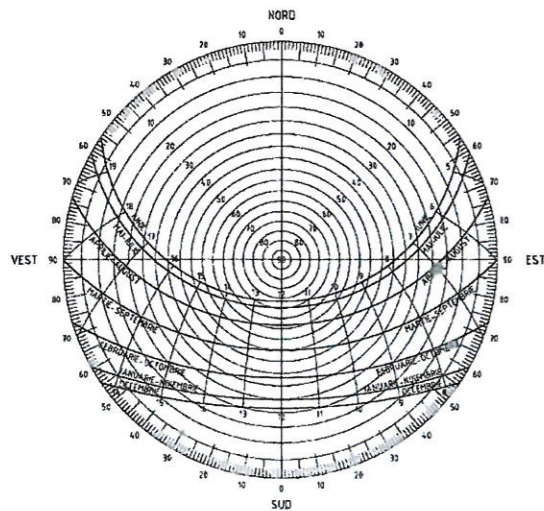

11.00

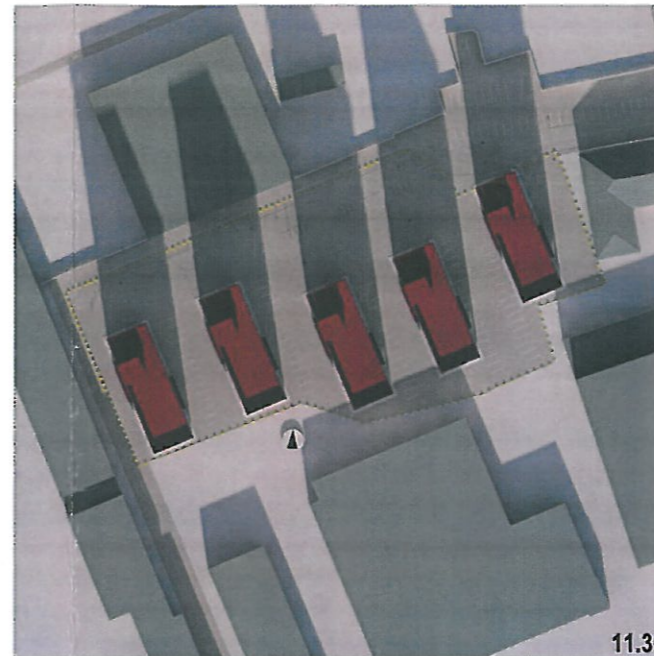

11.30

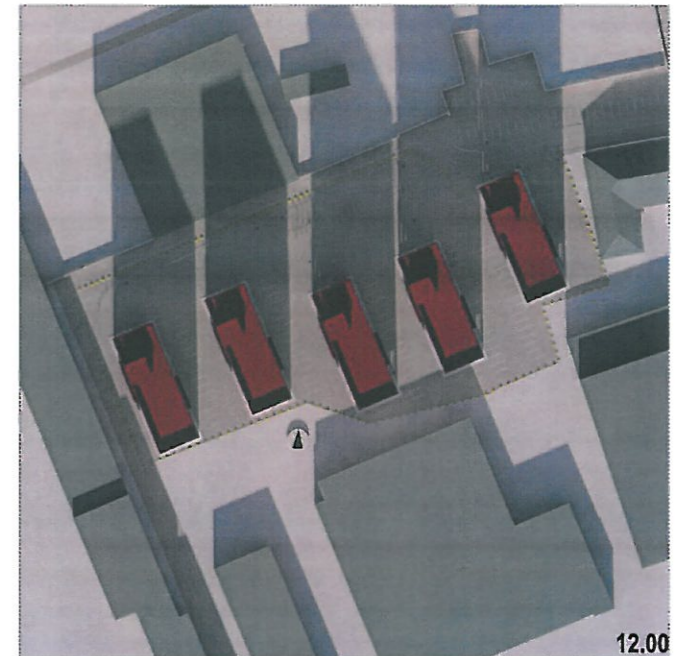

12.00

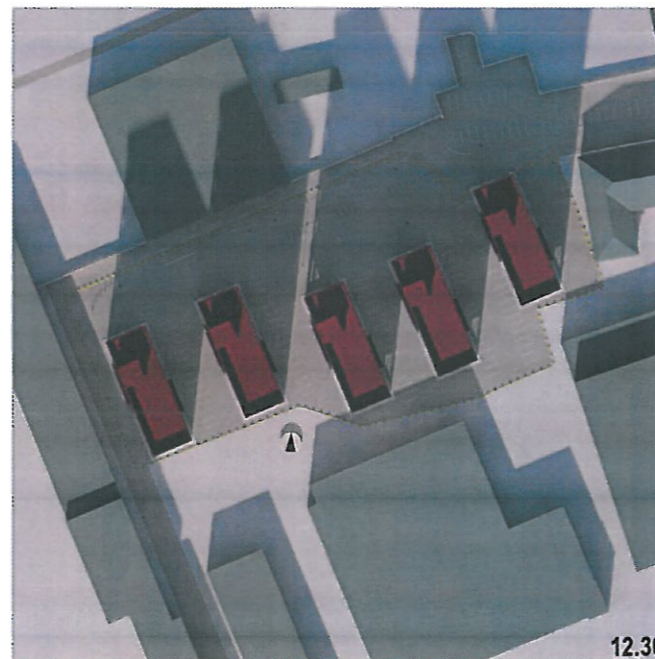

12.30

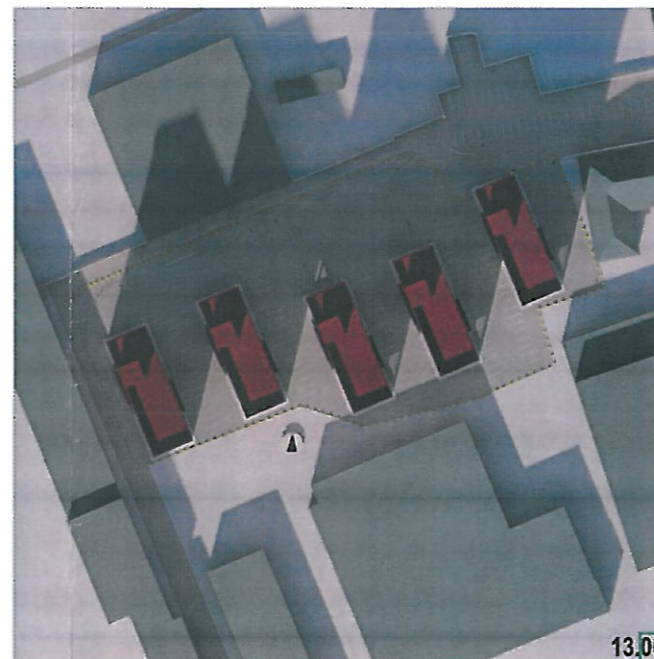

13.00



13.30

ORDINUL ARHIT.
 DIN ROMANIA
 7379
Andrei - Ionuț
MANOLACHE



VERIFICATOR VERIFICATOR/ EXPERT	NUME	SEMNTATURA	GERINTA	REFERAT/EXPERTIZĂ NR./DATA
SPECIFICATIE	NUME	SEMNTATURA		Beneficiar : SC AGROSOR - BIO SRL Pr. nr. 151/2024
Șef proiect	ing. Ciobaniuc F.			Proiect: INTOCMIRE DOCUMENTATIE DE TIP PUZ IN VEDEREA CONSTITUIRII DE BLOCURI CU SPATII COMERCIALE LA PARTER TIP D+P+7E PE PARCELA 37732 CU ACEESE PE PARC CF 53144, IE 54429, IE 45045
Proiectat	arh. Manolache A.		DATA 2024	Faza: PUZ
Desenat	op. Galan C.			STR. OCHIRILOR, MUN. RADAUTI, JUD. SUCEAVA Titlu planșă: STUDIU INSORIRE Plansa: S.02

STUDIU DE INSORIRE
MUN. RADAUTI, JUD. SUCEAVA
 LAT. 47°50'33" N, LONG. 25°55'9" E
 ALTITUDINE: 374.00 M
 RASARIT SOARE 08.04 AM
 APUS SOARE: 16.31 pm
 21 DECEMBRIE (SOLSTITIUL DE IARNA)

Fiecare imagine avanseaza in timp 30 minute de la ora 8.00 AM pana la ora 16.30 PM.
 Amplasarea cladirii propuse nu afecteaza iluminatul natural de minim 1h30min la solstitiul de iarna pentru toate locuintele colective invecinate.

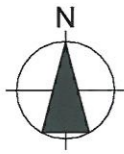

Locuinte Colective (D+P+7E) - PROPUSE
 Constructii - EXISTENTE ANEXE P/ P+M SPATII COMERCIALE P/ P+E1

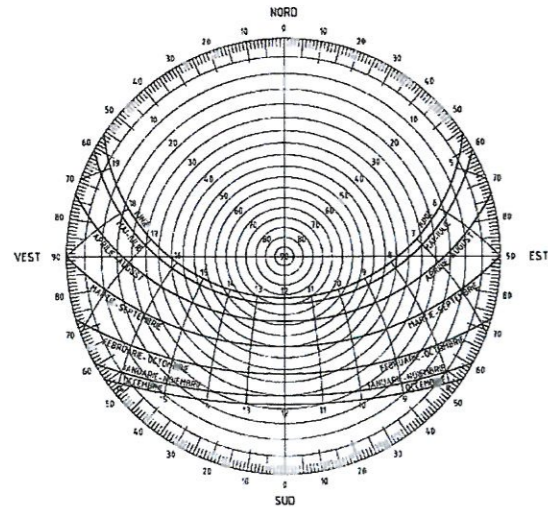
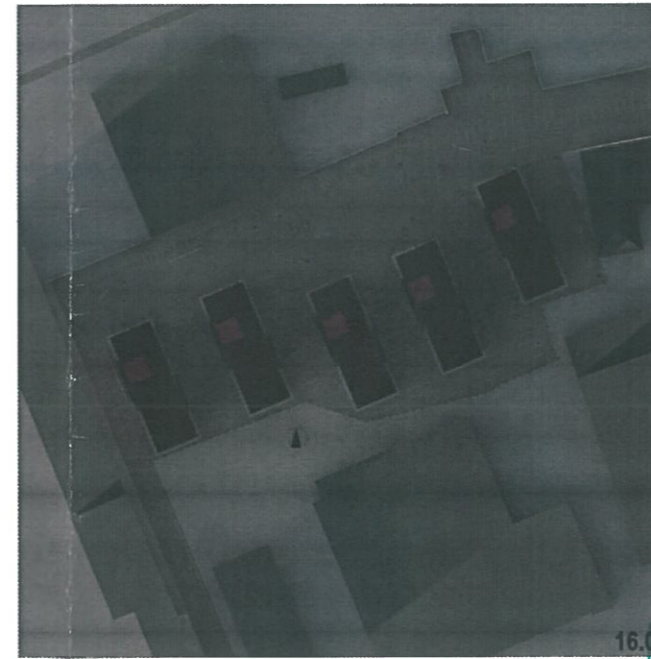
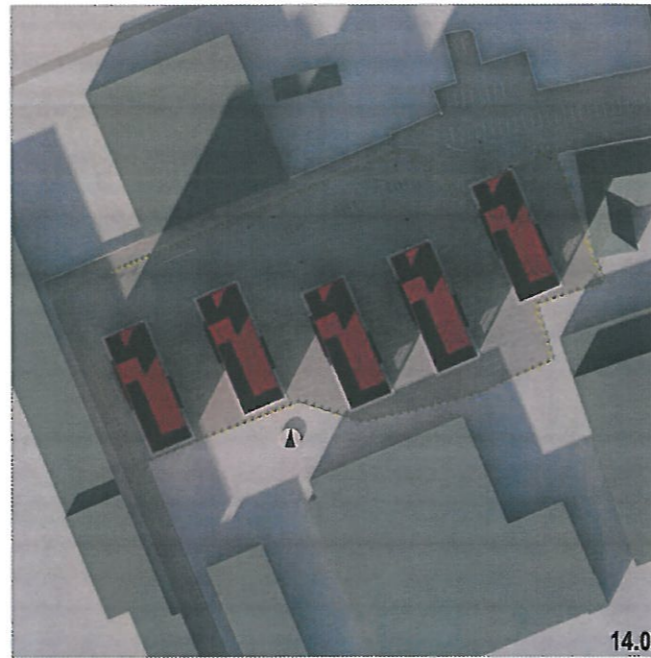

DIN ROMANIA
 7379
 Andrei - Ionut
 MANOLACHE



VERIFICATOR VERIFICATOR/ EXPERT	NUME	SEMNATURA	CERINTA	REFERAT/EXPERTIZĂ NR./DATA
				Beneficiar : SC AGROSOR - BIO SRL Pr. nr: 151/2024
SPECIFICATIE	NUME	SEMNATURA		Proiect: INTOCMIRE DOCUMENTATIE DE TIP PUZ IN VEDEREA CONSTITUIRII DE BLOCURI CU SPATII COMERCIALE LA PARTER TIP D+P+7E PE PARCELA 37732 CU ACEESE PE PARC CF 53144, IE 54429, IE 45045 Faza: PUZ
Şef proiect	ing. Ciobaniuc F.			STR. OCHIRILOR, MUN. RADAUTI, JUD. SUCEAVA
Proiectat	arh. Manolache A.		DATA 2024	Titlu planşă: STUDIU INSORIRE
Desenat	op. Galan C.			Plansa: S.03

STUDIU DE INSORIRE
MUN. RADAUTI, JUD. SUCEAVA
 LAT. 47°50'33" N, LONG. 25°55'9" E
 ALTITUDINE: 374.00 M
 RASARIT SOARE 08.04 AM
 APUS SOARE: 16.31 pm
 21 DECEMBRIE (SOLSTITIUL DE IARNA)

Fiecare imagine avanseaza in timp 30 minute de la ora 8.00 AM pana la ora 16.30 PM.
 Amplasarea cladirii propuse nu afecteaza iluminatul natural de minim 1h30min la solstitiul de iarna pentru toate locuintele colective invecinate.

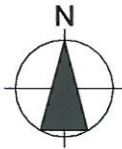

Locuințe Colective (D+P+7E) -PROPUSE
 Construcții - EXISTENTE ANEXE P/ P+M SPATII COMERCIALE P/ P+E1

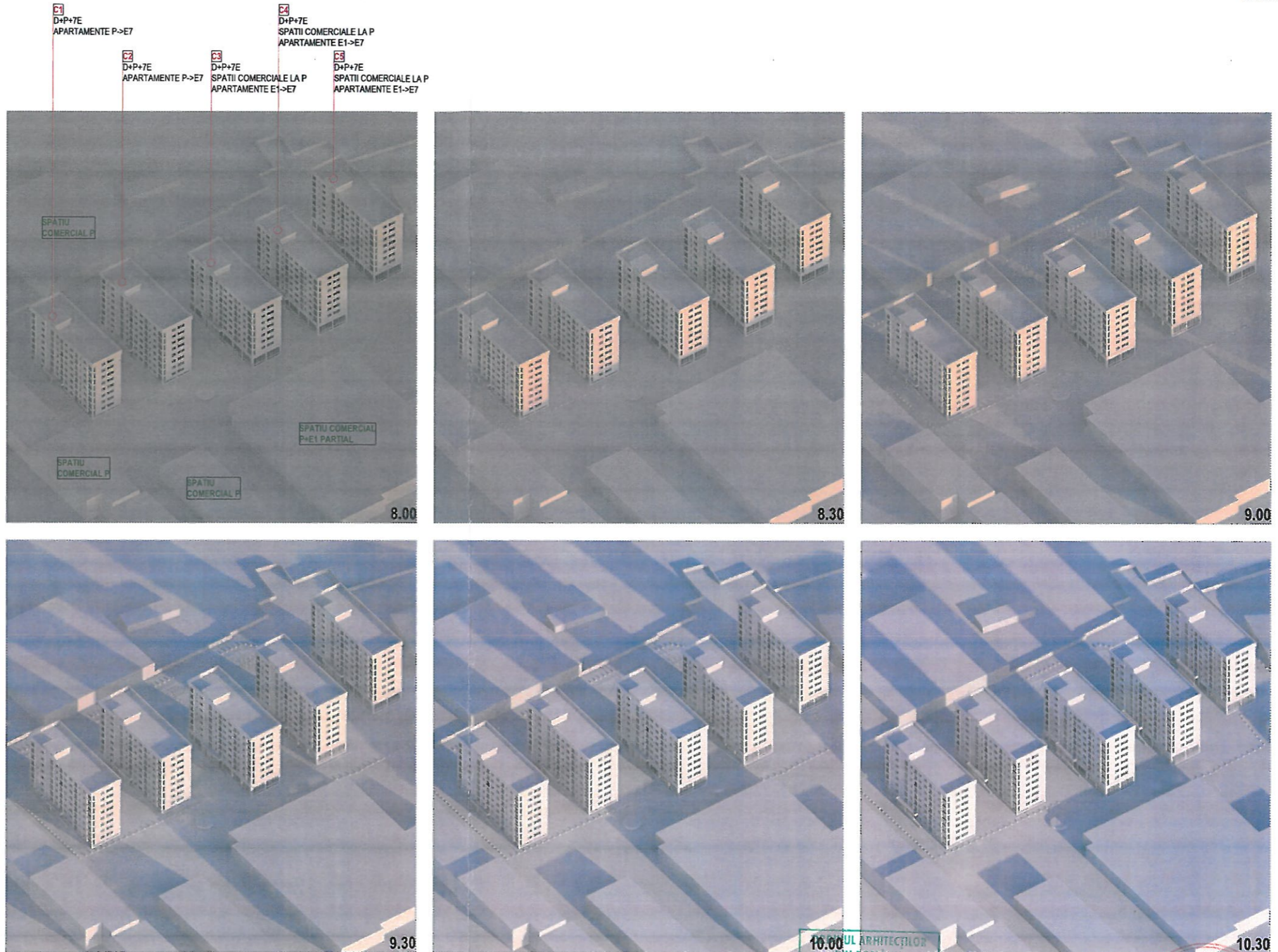
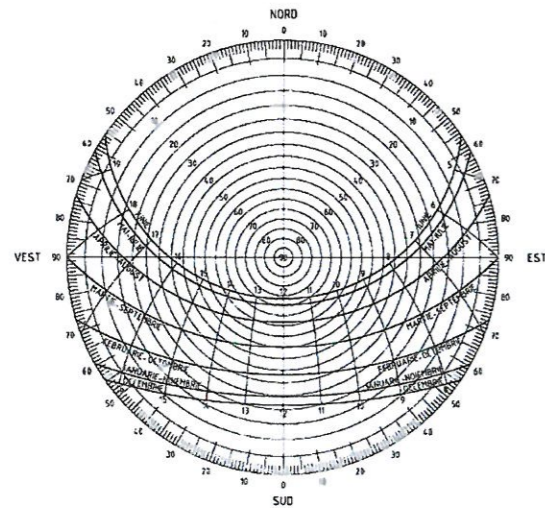

ARHITECTUL
 DIN ROMANIA
 7379
Andrei - Ionuț
MANOLACHE



VERIFICATOR VERIFICATOR/ EXPERT	NUME	SEMNTURA	CERINTA	REFERAT/EXPERTIZĂ NR./DATA
				Beneficiar : SC AGROSOR - BIO SRL Pr. nr. 151/2024
SPECIFICATIE	NUME	SEMNTURA		Proiect: INTOCMIRE DOCUMENTATIE DE TIP PUZ IN VEDEREA CONSTRUIRII DE BLOCURI CU SPATII COMERCIALE LA PARTER TIP D+P+7E PE PARCELA 37732 CU ACEESE PE PARC CF 53144, IE 54429, IE 45045 Faza: PUZ
Şef proiect	ing. Ciobaniuc F.			STR. OCHIRILOR, MUN. RADAUTI, JUD. SUCEAVA
Proiectat	arh. Manolache A.		DATA 2024	Titlu planşa: STUDIU INSORIRE
Desenat	op. Galan C.			Plansa: S.04

STUDIU DE INSORIRE
MUN. RADAUTI, JUD. SUCEAVA
 LAT. 47°50'33" N, LONG. 25°55'9" E
 ALTITUDINE: 374.00 M
 RASARIT SOARE 08.04 AM
 APUS SOARE: 16.31 pm
 21 DECEMBRIE (SOLSTITIUL DE IARNA)

Fiecare imagine avanseaza in timp 30 minute de la ora 8.00 AM pana la ora 16.30 PM.
 Amplasarea cladirii propuse nu afecteaza iluminatul natural de minim 1h30min la solstitiul de iarna pentru toate locuintele colective invecinate.



Locuinte Colective
 [D+P+7E]-PROPUSE

Construcții - EXISTENTE
 ANEXE PJ P+M
 SPATII COMERCIALE PJ P+E1

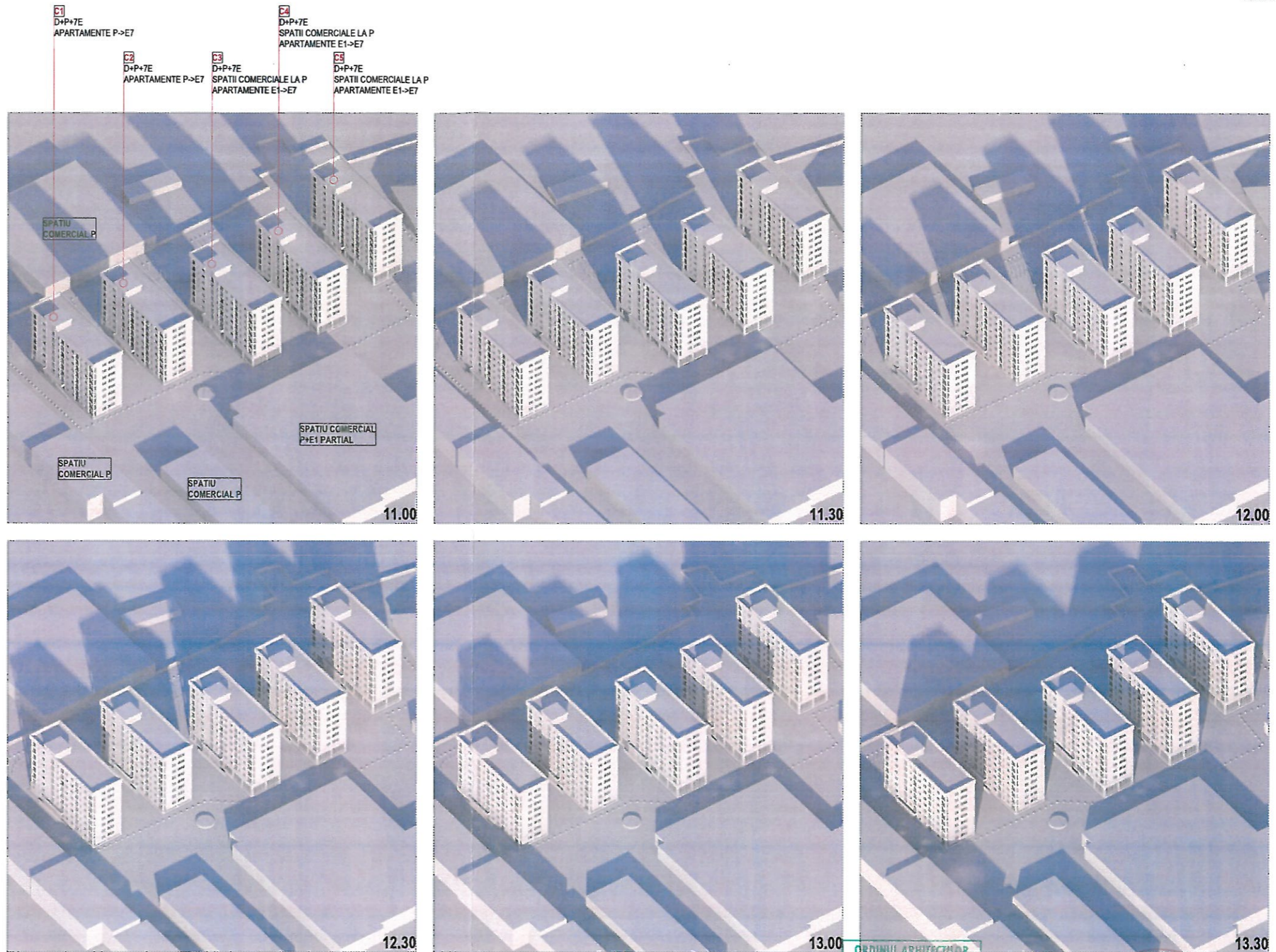
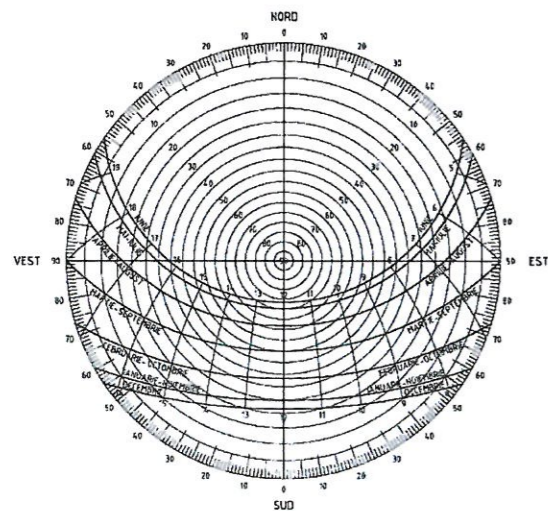

ORDINUL ARHITECTUR
 DIN ROMANIA
 7379
**Andrei-Ionuț
 MANOLACHE**



VERIFICATOR VERIFICATOR/ EXPERT	NUME	SEMNTURA	CERINTA	REFERAT/EXPERTIZĂ NR./DATA	Beneficiar : SC AGROSOR - BIO SRL Pr. nr.: 151/2024
SPECIFICATIE	NUME	SEMNTURA	Proiect: INTOCMIRE DOCUMENTATIE DE TIP PUZ IN VEDEREA CONSTRUIRII DE BLOCURI CU SPATII COMERCIALE LA PARTER TIP D+P+7E PE PARCELA 37732 CU ACEESE PE PARC CF 53144, IE 54429, IE 45045		Faza: PUZ
Șef proiect	ing. Ciobaniuc F.		DATA	STR. OCHIRILOR, MUN. RADAUTI, JUD. SUCEAVA	Plansa: S.05
Proiectat	arh. Manolache A.		2024	Titlu planșă:	
Desenat	op. Galan C.			STUDIU INSORIRE	

STUDIU DE INSORIRE
MUN. RADAUTI, JUD. SUCEAVA
 LAT. 47°50'33" N, LONG. 25°55'9" E
 ALTITUDINE: 374.00 M
 RASARIT SOARE 08.04 AM
 APUS SOARE: 16.31 pm
 21 DECEMBRIE (SOLSTITIUL DE IARNA)

Fiecare imagine avanseaza in timp 30 minute de la ora 8.00 AM pana la ora 16.30 PM.
 Amplasarea cladirii propuse nu afecteaza iluminatul natural de minim 1h30min la solstitiul de iarna pentru toate locuintele colective invecinate.

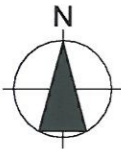

Locuinte Colective (D+P+7E) - PROPUSE
 Constructii - EXISTENTE ANEXE P/ P+M SPATII COMERCIALE P/ P+E1

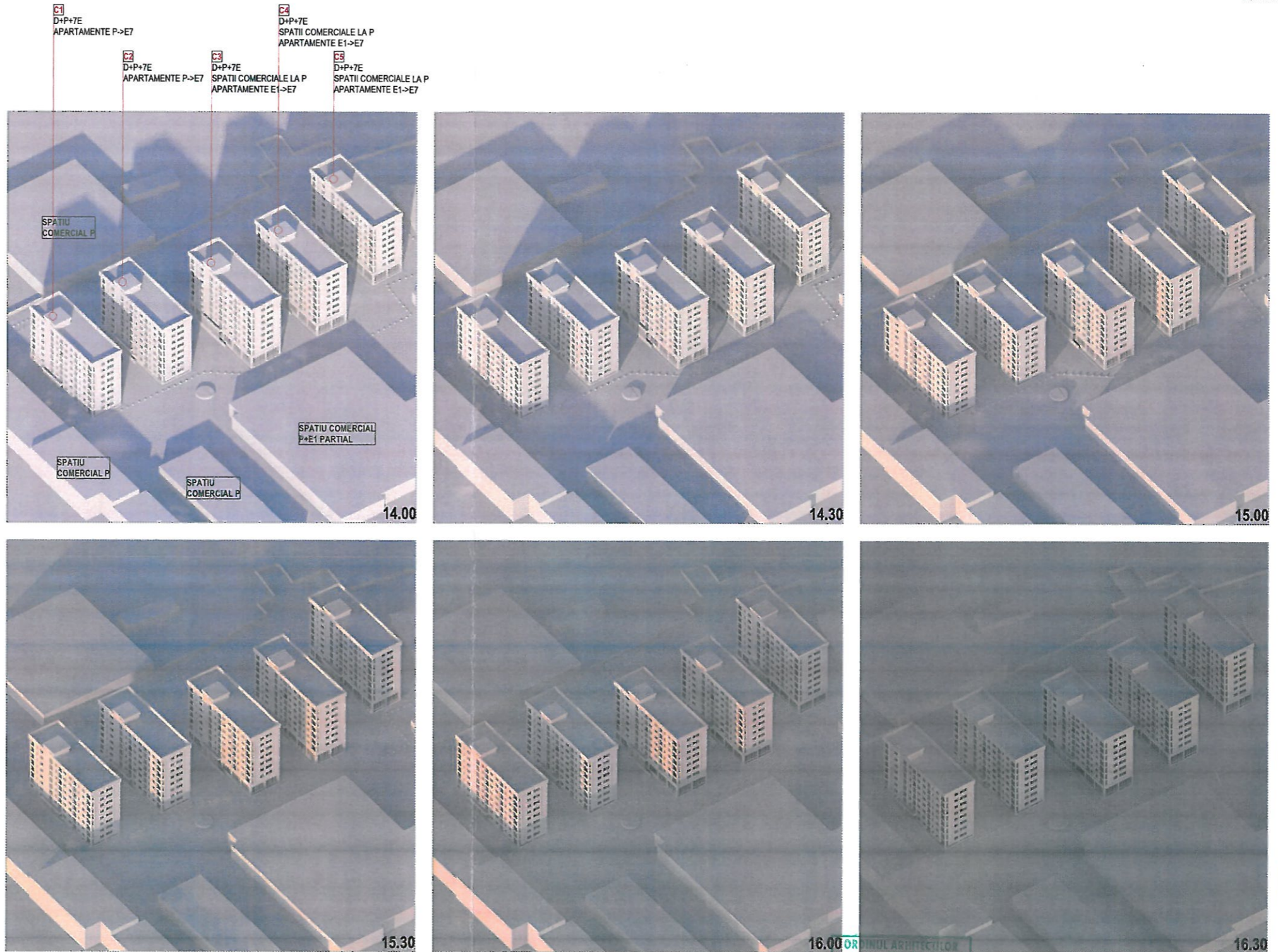
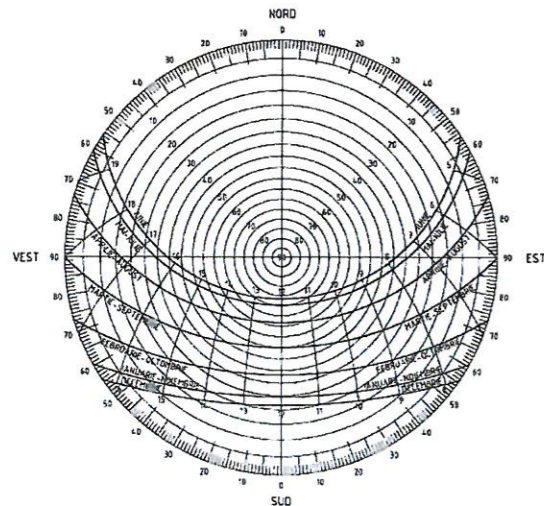

ORDINUL ARHITECTILOR
 DIN ROMANIA
 7379
Andrei - Ionuț
MANOLACHE



VERIFICATOR VERIFICATOR/ EXPERT	NUME	SEMNATURA	CERINȚA	REFERAT/EXPERTIZĂ NR./DATA	Beneficiar : SC AGROSOR - BIO SRL Pr. nr.: 151/2024
SPECIFICATIE	NUME	SEMNATURA		Proiect: INTOCMIRE DOCUMENTATIE DE TIP PUZ IN VEDEREA CONSTRUIRII DE BLOCURI CU SPATII COMERCIALE LA PARTER TIP D+P+7E PE PARCELA 37732 CU ACEESE PE PARC CF 53144, IE 54428, IE 45045 STR. OCHIRILOR, MUN. RADAUTI, JUD. SUCEAVA Titlu planșă: STUDIU INSORIRE	Faza: PUZ Planșa: S.06
Șef proiect	ing. Ciobaniuc F.				
Proiectat	arh. Manolache A.			DATA 2024	
Desenat	op. Galan C.				