

## HOTĂRÂRE

**privind mărirea suprafeței trupului de pajiște – Toloaca de Jos 2, prin alipierea a două suprafețe de teren identificate cadastral cu nr. 58396, respectiv nr. 58393 în suprafață de 5400 mp, respectiv 6400 mp**

Consiliul local al municipiului Rădăuți, județul Suceava,  
Având în vedere :

- referatul de aprobare al primarului înregistrat cu nr. 99265 din 23.05.2024;
- raportul compartimentului de specialitate din cadrul aparatului de specialitate al primarului nr. 99265 din 23.05.2024;
- avizele comisiilor de specialitate din cadrul Consiliului Local înregistrate cu nr. 99277/30.05.2024 și nr. 99278/30.05.2024;
- adresa Primăriei municipiului Rădăuți înregistrată cu nr. 6829/23.04.2024;
- extrasele de carte funciară eliberată la cererea nr. 18551/16.04.2024;
- planurile de amplasament și delimitare a imobilului Scara 1:2000 și Planurile de încadrare în zonă Scara 1:5000;
- prevederile Legii nr. 32/16.01.2019 a zootehniei;
- prevederile Ordonanței de Urgență nr. 34/23.04.2013 privind organizarea, administrarea și exploatarea pajiștilor permanente și pentru modificarea și completarea Legii fondului funciar nr. 18/1991, cu modificările și completările ulterioare;
- prevederile Hotărârii Guvernului nr. 1064/11.12.2013 privind aprobarea Normelor Metodologice pentru aplicarea prevederilor O.U.G nr. 34/2013, cu modificările și completările ulterioare;
- prevederile Legii nr. 287 din 17.07.2009 privind Codul civil, republicată, cu modificările și completările ulterioare;
- dispozițiile HCL Rădăuți nr. 93/22.04.2021 privind actualizarea Amenajamentului pastoral aprobat prin H.C.L. nr. 55 din 31.03.2016;
- amenajament pastoral - supliment înregistrat la Primăria municipiului Rădăuți sub nr. 6138/07.04.2021, avizat de DAJ Suceava;
- prevederile Legii nr. 7 din 13.03.1996 a cadastrului și a publicității imobiliare, republicată, cu modificările și completările ulterioare;

În temeiul prevederilor art. 129 alin. (1), art. 139 alin. (1), art. 196 alin. (1) lit. a) din O.U.G nr. 57/2019 privind Codul Administrativ, cu modificările și completările ulterioare;

## HOTĂRĂȘTE:

**Art. 1** Se aprobă mărirea suprafeței trupului de pajiște – Toloaca de Jos 2 identificată cadastral cu nr. 56399, în suprafață de 17500 mp, prin alipierea a două parcele de teren identificate cadastral cu nr. 58396, respectiv cu nr. 58393, în suprafață de 5400 mp, respectiv 6400 mp, rezultând astfel o suprafață totală de 29300 mp, potrivit documentației cadastrale ce se constituie **Anexă** și care face parte integrantă din prezenta hotărâre.

**Art. 2** Primarul municipiului Rădăuți, județul Suceava, prin aparatul de specialitate, va duce la îndeplinire prevederile prezentei hotărâri.

Președinte de ședință,  
Consilier local  
Paul – Tudor MARTINESCU



Contrasemnează pentru legalitate,  
Secretar General Municipiu,  
Marinică SOFRONI



**EXTRAS DE CARTE FUNCİARĂ  
PENTRU INFORMARE**

Carte Funciară Nr. 58396 Radauti



Anexa nr. — la HCL nr. 91 / 30.06.2024  
și conține 10 pagini.

Imobil aflat sub incidența art. 3 alin. (1) din Legea nr. 17/2014

**A. Partea I. Descrierea imobilului**

TEREN Extravilan

Adresa: Jud. Suceava, tarla 7, A 76/ F 74

Nr. Crt.	Nr. cadastral topografic	Suprafața* (mp)	Observații / Referințe
A1	58396	5.400	Teren neimprejmuit;

**B. Partea II. Proprietari și acte**

Înscrieri privitoare la dreptul de proprietate și alte drepturi reale	Referințe
<b>33781 / 17/07/2023</b>	
Act Administrativ nr. HCL 116, din 27/04/2023 emis de CONSILIUL LOCAL al mun. Radauti, anexa; Act Administrativ nr. 10343, din 20/06/2023 emis de PRIMARIA mun. Radauti;	
B1 1/1	A1
1) MUNICIPIUL RĂDĂUȚI, CIF:4244148, DOMENIUL PRIVAT	

**C. Partea III. SARCINI .**

Înscrieri privind dezmembrămintele dreptului de proprietate, drepturi reale de garanție și sarcini	Referințe
NU SUNT	

## Anexa Nr. 1 La Partea I

## Teren

Nr cadastral	Suprafața (mp)*	Observații / Referințe
58396	5.400	

\* Suprafața este determinată în planul de proiecție Stereo 70.

## DETALII LINIARE IMOBIL

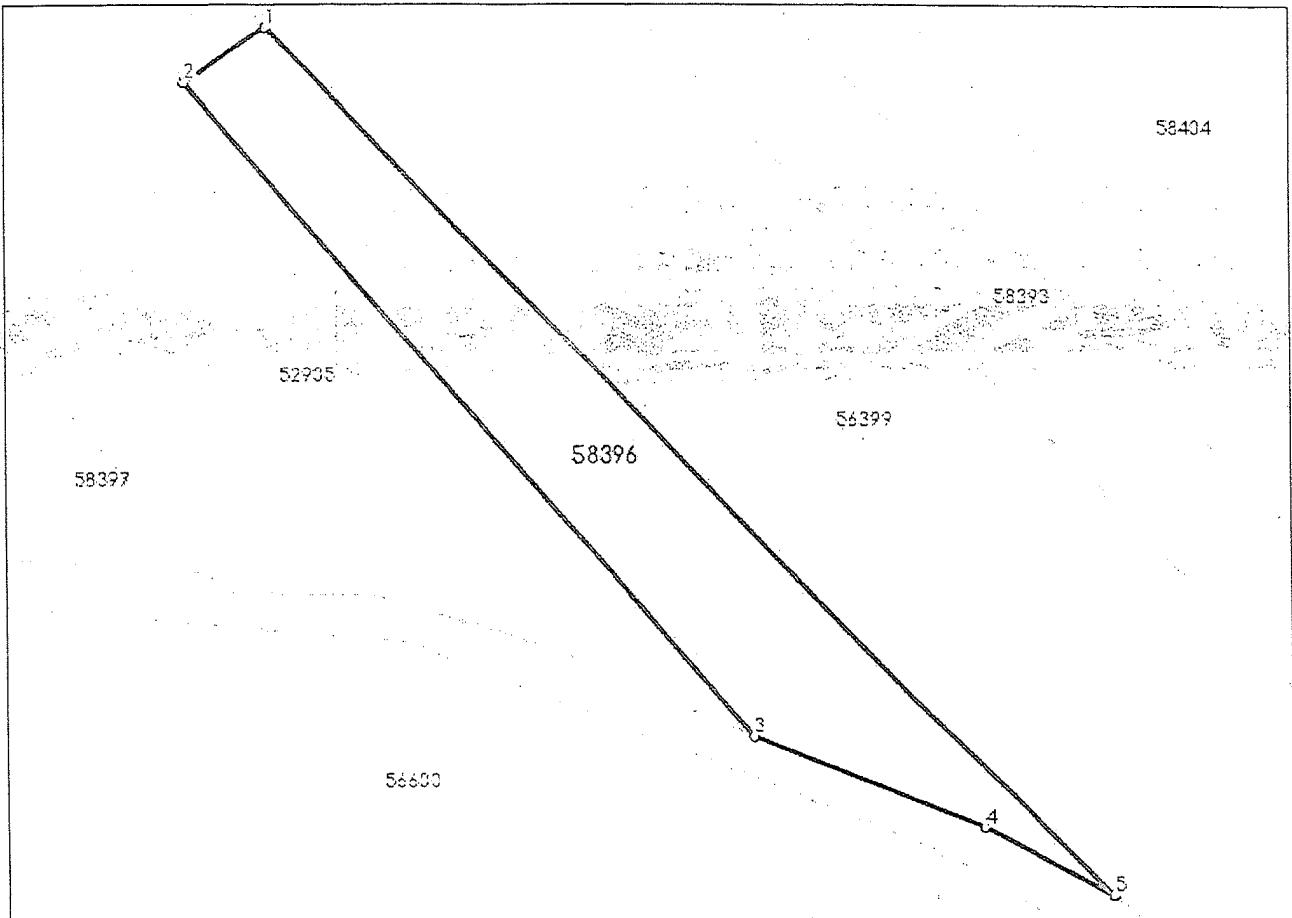

## Date referitoare la teren

Nr Crt	Categorie folosință	Intra vilan	Suprafața (mp)	Tarla	Parcelă	Nr. topo	Observații / Referințe
1	faneata	NU	5.400	-	-	-	Imobil inregistrat in planul cadastral fara localizare certa datorita lipsei planului parcelar

## Lungime Segmente

1) Valorile lungimilor segmentelor sunt obținute din proiecție în plan.

Punct început	Punct sfârșit	Lungime segment (= (m))
1	2	20.21
2	3	179.266
3	4	50.446
4	5	29.493
5	1	249.772

- \*\* Lungimile segmentelor sunt determinate în planul de proiecție Stereo 70 și sunt rotunjite la 1 milimetru.
- \*\* Distanța dintre puncte este formată din segmente cumulate ce sunt mai mici decât valoarea 1 milimetru.

Extrasul de carte funciară generat prin sistemul informatic integrat al ANCPİ conține informațiile din cartea funciară active la data generării. Acesta este valabil în condițiile prevăzute de art. 7 din Legea nr. 455/2001, coroborat cu art. 3 din O.U.G. nr. 41/2016, exclusiv în mediul electronic, pentru activități și procese administrative prevăzute de legislația în vigoare. Valabilitatea poate fi extinsă și în forma fizică a documentului, fără semnătură olografă, cu acceptul expres sau procedural al instituției publice ori entității care a solicitat prezentarea acestui extras.

Verificarea corectitudinii și realității informațiilor conținute de document se poate face la adresa [www.ancpi.ro/verificare](http://www.ancpi.ro/verificare), folosind codul de verificare online disponibil în antet. Codul de verificare este valabil 30 de zile calendaristice de la momentul generării documentului.

Data și ora generării,

16/04/2024, 10:49

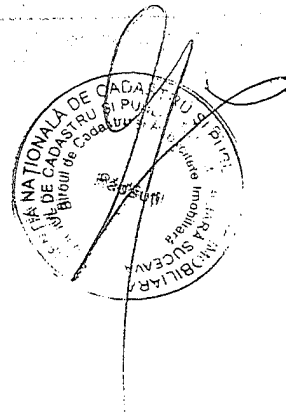

# Plan de amplasament si delimitare a imobilului

Scara: 1:2000

Imobil inregistrat in planul cadastral fara localizare certa datorita lipsei planului parcelar

Nr. cadastral	Suprafata masurata a imobilului (mp)	Adresa imobilului
58396	5400	MUN. RADAUTI T7, A76/F74 - EXTRAVILAN
Nr. Cartea Funciara	Unitate Administrativ Teritoriala (UAT)	
	RADAUTI	

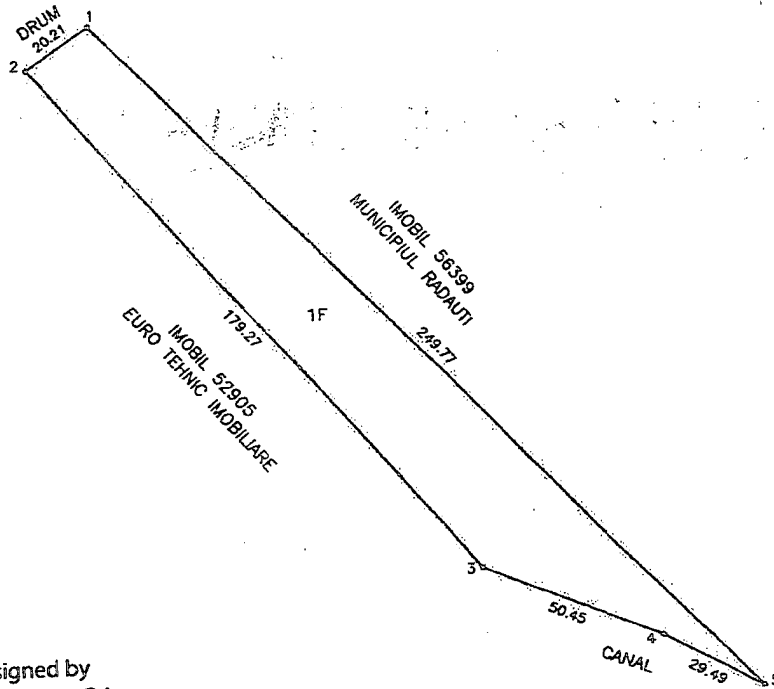

Constantin-Ionut Grigoras

Digitally signed by  
Constantin-Ionut Grigoras  
Location: OCPI SV, B,C 0041  
Date: 2023.07.15 09:45:56  
+03'00'

A. Date referitoare la teren			
Nr. parcela	Categorie de folosinta	Suprafata (mp)	Mentuni
1	F	5400	neimprejmuit
Total		5400	
B. Date referitoare la constructii			
Cod	Destinatie	Suprafata construita la sol (mp)	Mentuni
Total			
Suprafata totala masurata a imobilului = 5400 mp			
Suprafata din act = 5400 mp			
Executant, <b>PPA GRIGORAS CONSTANTIN IONUT</b> Autoritate SV Nr. 0041 Confirm prezenta masurarii la teren, corectitudinea planului cadastral si corespundenta acestuia cu realitatea din teren Semnatura si stampila Rada SV Nr. 0041 Categoria B,C <b>GRIGORAS CONSTANTIN IONUT</b> A.N.C.P.I.		Inspector, <b>Rgi 33781/2023</b> Confirm introducerea imobilului in baza de date integrate si atribuirea numarului cadastral <b>Danut-Arminiu Tiron</b> Semnat digital de Danut-Arminiu Tiron Data: 2023.07.25 14:15:21 +03'00' Stampila BCPI	
Data: 11.07.2023			

# PLAN DE INCADRARE IN ZONA

Scara: 1: 5000

TRAPEZE: L-35-4-B-d-3-IV

PROPRIETAR: MUN. RADAUTI - DOMENIUL PRIVAT, T7, A76/F74  
LOCALITATEA: RADAUTI

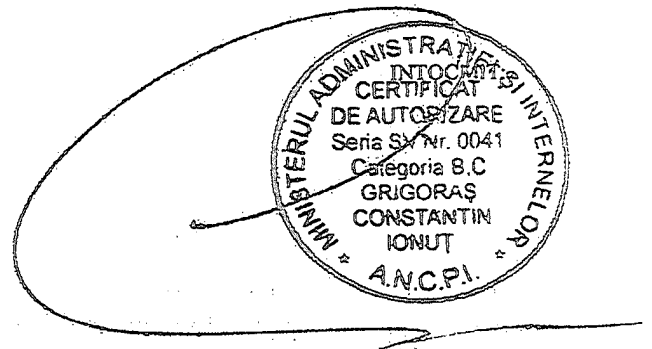
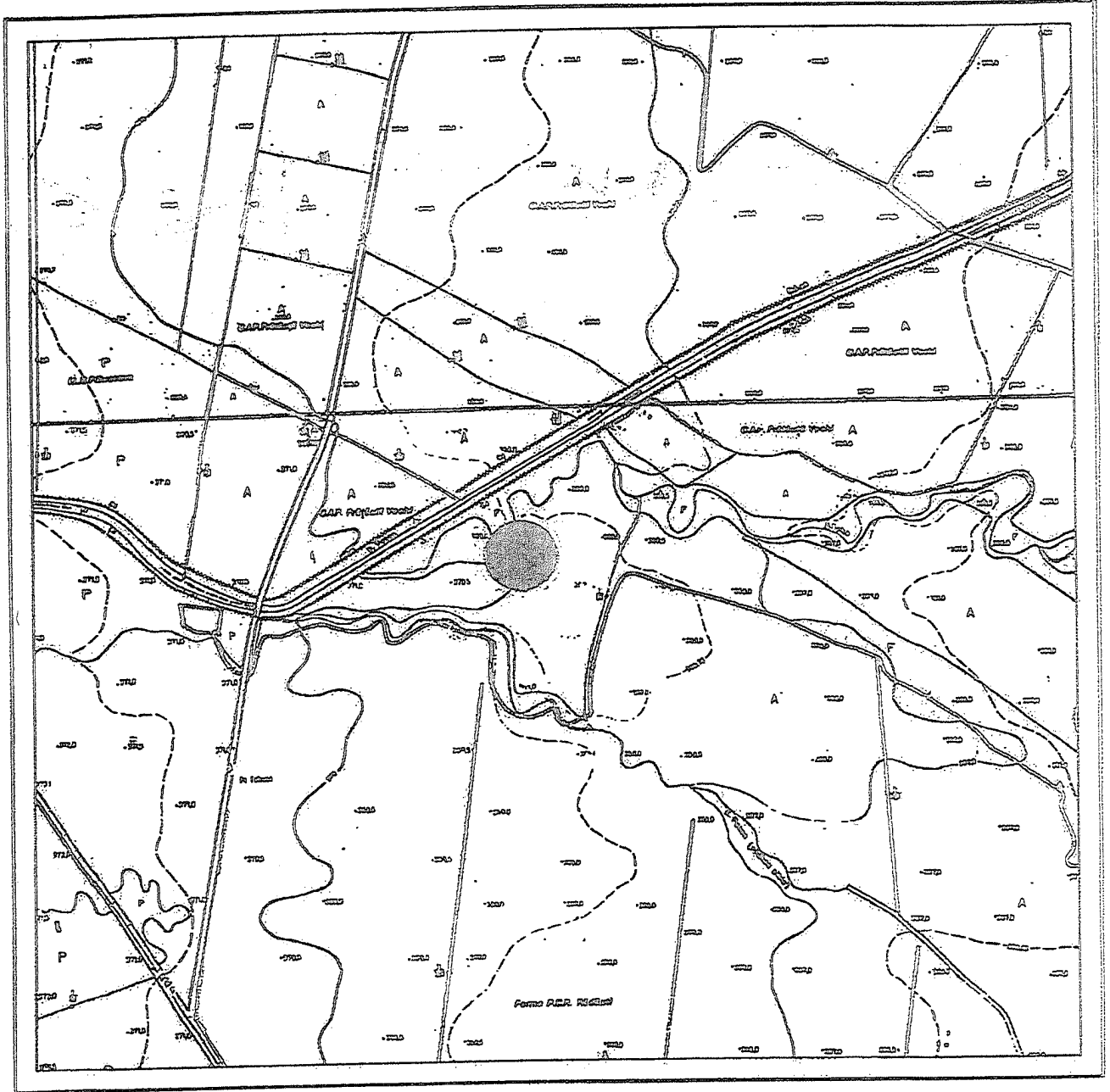



Oficiul de Cadastru și Publicitate Imobiliară SUCEAVA  
Biroul de Cadastru și Publicitate Imobiliară Radauti

**EXTRAS DE CARTE FUNCİARĂ  
PENTRU INFORMARE**

Carte Funciară Nr. 58393 Radauti

Nr. cerere 18551  
Ziua 16  
Luna 04  
Anul 2024

Cod verificare  
100166365508



Imobil aflat sub incidența art. 3 alin. (1) din Legea nr. 17/2014

**A. Partea I. Descrierea imobilului**

TEREN Extravilan

Adresa: Jud. Suceava, tarla 7, A 76/ F 74

Nr. Crt	Nr. cadastral topografic	Suprafața* (mp)	Observații / Referințe
A1	58393	6.400	Teren neimprejmuit;

**B. Partea II. Proprietari și acte**

Înscrieri privitoare la dreptul de proprietate și alte drepturi reale	Referințe
<b>33788 / 17/07/2023</b>	
Act Administrativ nr. 116, din 27/04/2023 emis de CONSILIUL LOCAL al mun. Radauti; Act Administrativ nr. 10343, din 20/06/2023 emis de PRIMARIA mun. Radauti;	
B1	A1
Intabulare, drept de PROPRIETATE, dobandit prin Lege, cota actuala 1) MUNICIPIUL RĂDAUȚI, CIF:4244148, DOMENIU PRIVAT	

**C. Partea III. SARCINI .**

Înscrieri privind dezmembrămintele dreptului de proprietate, drepturi reale de garanție și sarcini	Referințe
NU SUNT	

## Anexa Nr. 1 La Partea I

## Teren

Nr cadastral	Suprafața (mp)*	Observații / Referințe
58393	6.400	

\* Suprafața este determinată în planul de proiecție Stereo 70.

## DETALII LINIARE IMOBIL

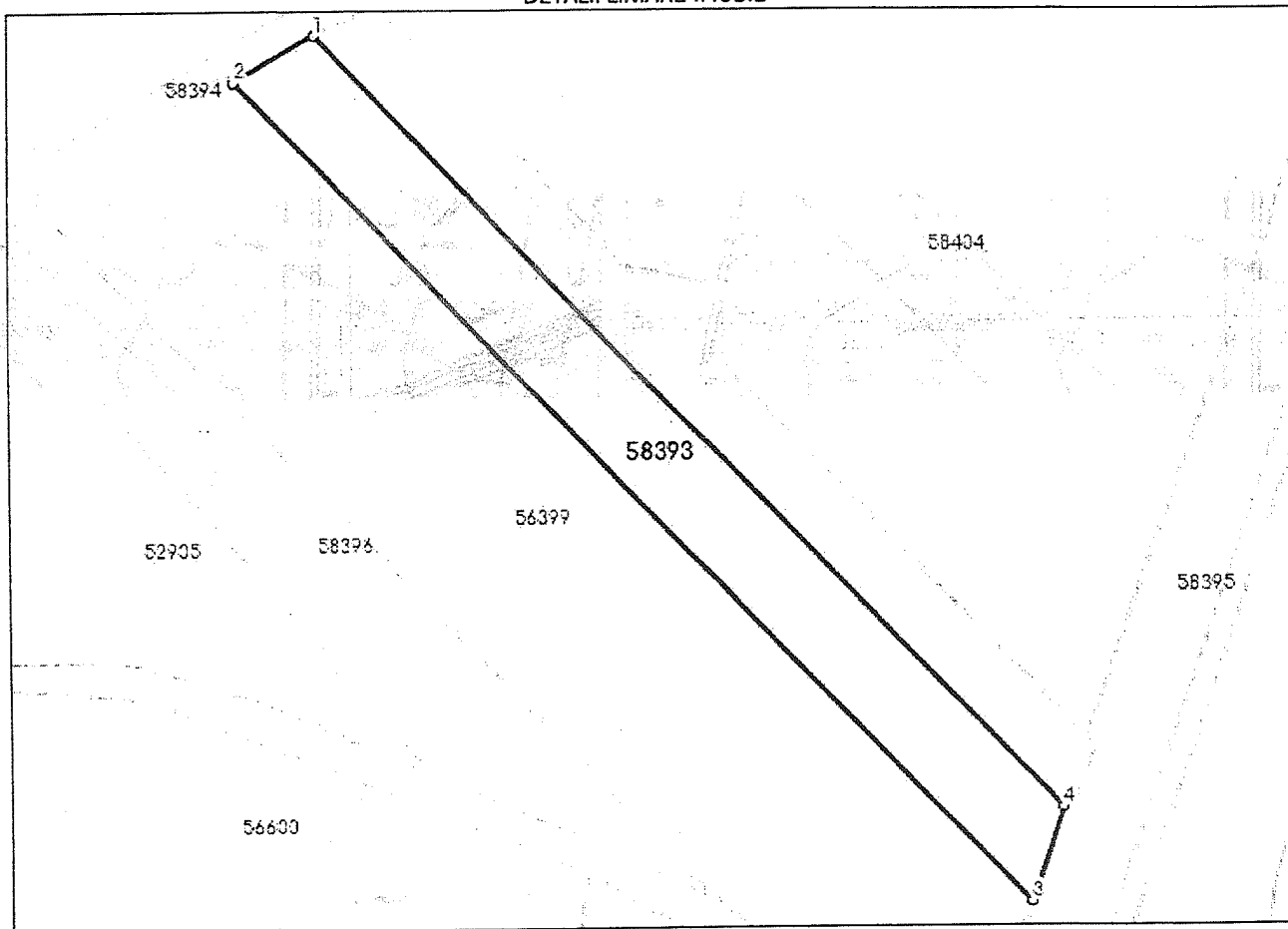

## Date referitoare la teren

Nr Crt	Categorie folosință	Intra vilan	Suprafața (mp)	Tarla	Parcelă	Nr. topo	Observații / Referințe
1	faneata	NU	6.400	-	-	-	

## Lungime Segmente

1) Valorile lungimilor segmentelor sunt obținute din proiecție în plan.

Punct început	Punct sfârșit	Lungime segment (m)
1	2	23.179
2	3	291.773
3	4	25.55
4	1	274.692

\*\* Lungimile segmentelor sunt determinate în planul de proiecție Stereo 70 și sunt rotunjite la 1 milimetru.  
 \*\*\* Distanța dintre puncte este formată din segmente cumulate ce sunt mai mici decât valoarea 1 milimetru.



Extrasul de carte funciară generat prin sistemul informatic integrat al ANCPİ conține informațiile din cartea funciară active la data generării. Acesta este valabil în condițiile prevăzute de art. 7 din Legea nr. 455/2001, coroborat cu art. 3 din O.U.G. nr. 41/2016, exclusiv în mediul electronic, pentru activități și procese administrative prevăzute de legislația în vigoare. Valabilitatea poate fi extinsă și în formă fizică a documentului, fără semnătură olografă, cu acceptul expres sau procedural al instituției publice ori entității care a solicitat prezentarea acestui extras.

Verificarea corectitudinii și realității informațiilor conținute de document se poate face la adresa [www.ancpi.ro/verificare](http://www.ancpi.ro/verificare), folosind codul de verificare online disponibil în antet. Codul de verificare este valabil 30 de zile calendaristice de la momentul generării documentului.

Data și ora generării,

16/04/2024, 10:49

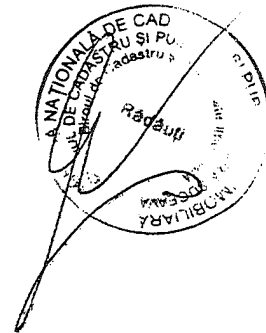

# Plan de amplasament si delimitare a imobilului

Scara: 1: 2000

Imobil inregistrat in planul cadastral fara localizare certa datorita lipsei planului parcelar

Nr. cadastral	Suprafata masurata a imobilului (mp)	Adresa imobilului
58393	6400	MUN. RADAUTI T7, A76/F74 - EXTRAVILAN
Nr. Cartea Funciara	Unitate Administrativ Teritoriala (UAT)	
	RADAUTI	

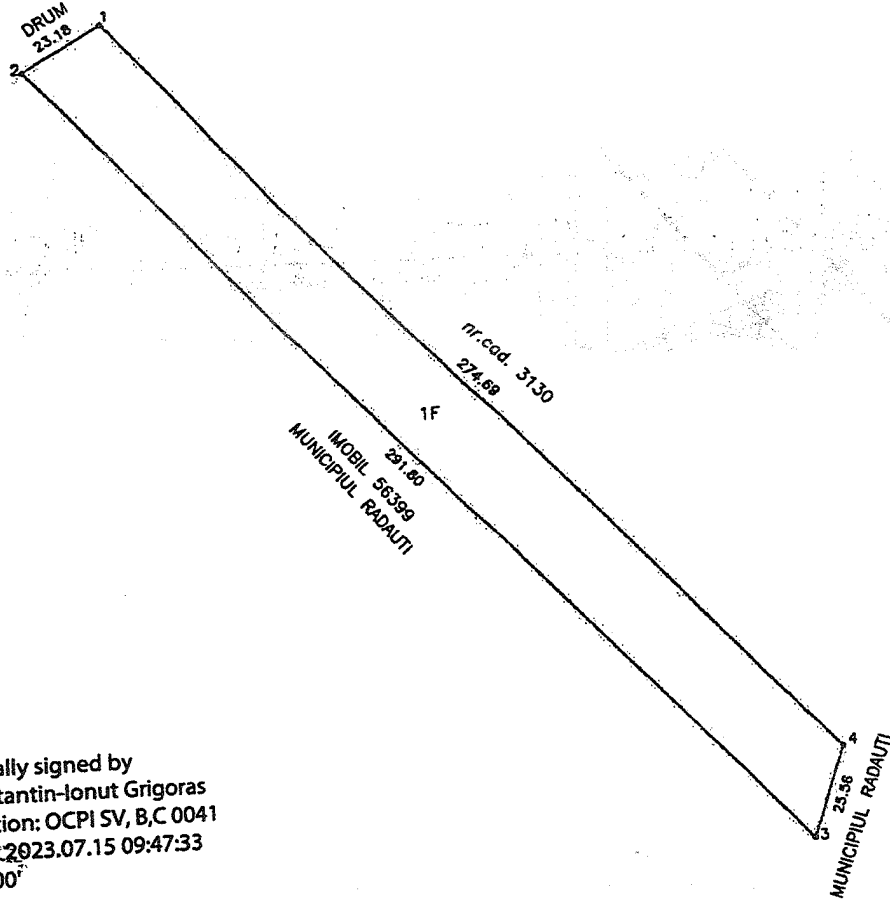

Constantin-Ionut Grigoras

Digitally signed by  
Constantin-Ionut Grigoras  
Location: OCPI SV, B,C 0041  
Date: 2023.07.15 09:47:33  
+03'00'

A. Date referitoare la teren			
Nr. parcela	Categorie de folosinta	Suprafata ( mp )	Mentuni
I	F	6400	neimprejmuit
Total		6400	
B. Date referitoare la constructii			
Cod	Destinatie	Suprafata construita la sol ( mp )	Mentuni
Total			
Suprafata totala masurata a imobilului = 6400 mp			
Suprafata din act = 6400 mp			
Executant, <b>PFA GRIGORAS CONSTANTIN IONUT</b> Autorizata SV Nr. 0041 Confirm executarea masuratorilor la teren, corectitudinea in continutul documentatiei cadastrale si corespondenta acestora cu realitatea din teren Semnatura si stampila		Inspector, Confirm introducerea imobilului in baza de date integrata si atribuirea numarului cadastral <b>Elena Raluca Ghiuta</b> Semnatura si stampila Stampila BCPI	
Seria SV Nr. 0041 Categoria B,C <b>GRIGORAS CONSTANTIN IONUT</b> A.N.C.P.I. Data: 11.07.2023		Semnat digital de Elena-Raluca Ghiuta Data: 2023.07.15 2251+03'00' Data: 33788/2023	

# PLAN DE INCADRARE IN ZONA

Scara: 1: 5000

TRAPEZE: L-35-4-B-d-3-IV

PROPRIETAR: MUN. RADAUTI - DOMENIUL PRIVAT, T7, A76/F74  
LOCALITATEA: RADAUTI

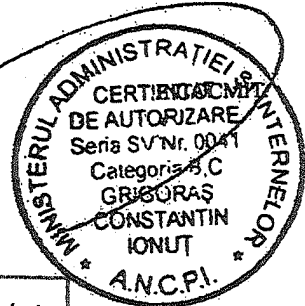
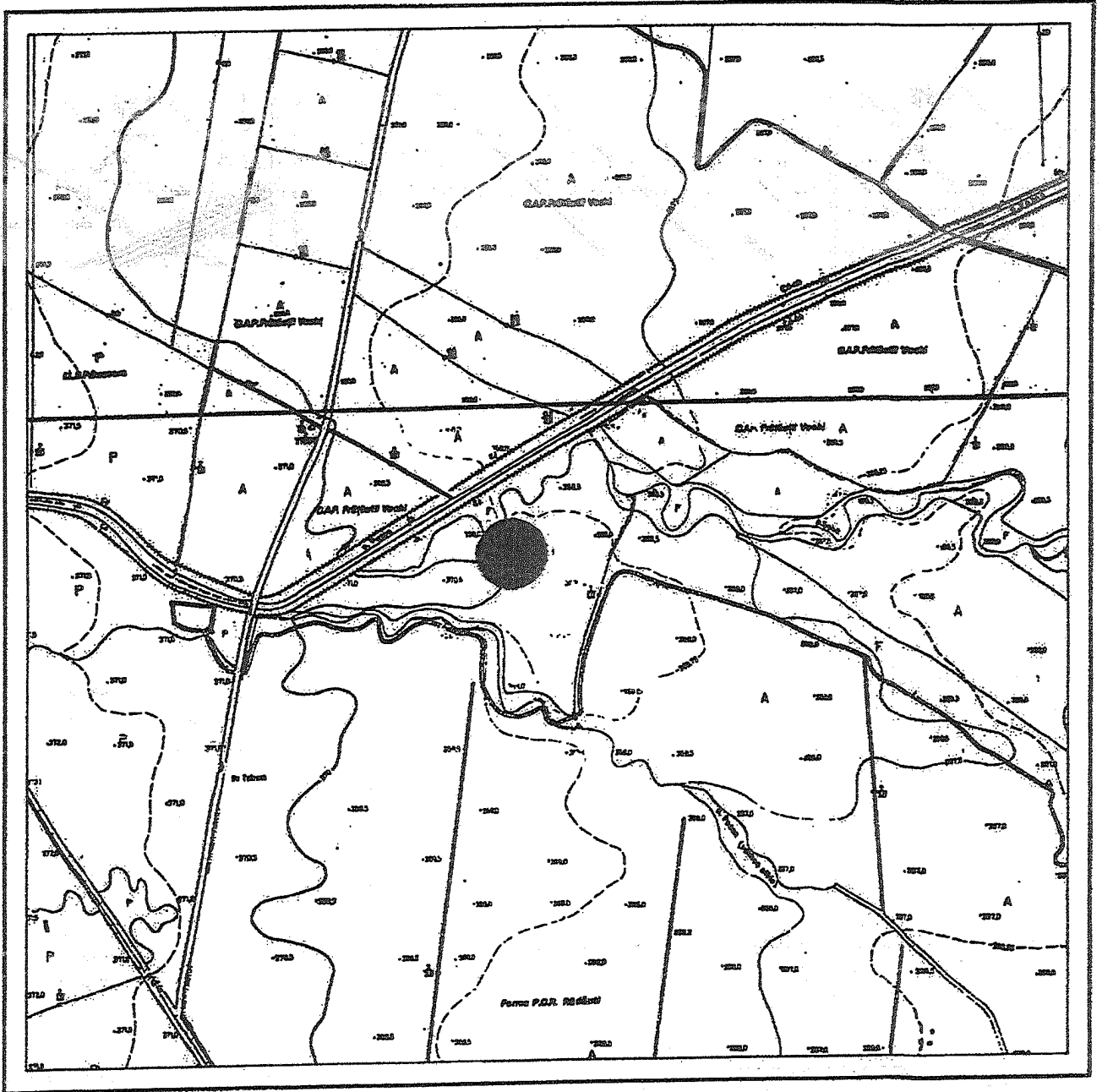

Președinte de ședință,  
Consilier local

PAUL-TUDOR MARINESCU

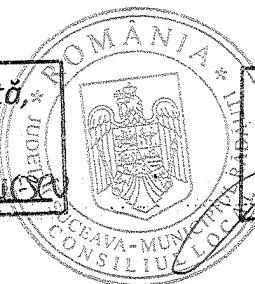

Secretar al municipiului,

Marinică SOFRONI