

56908

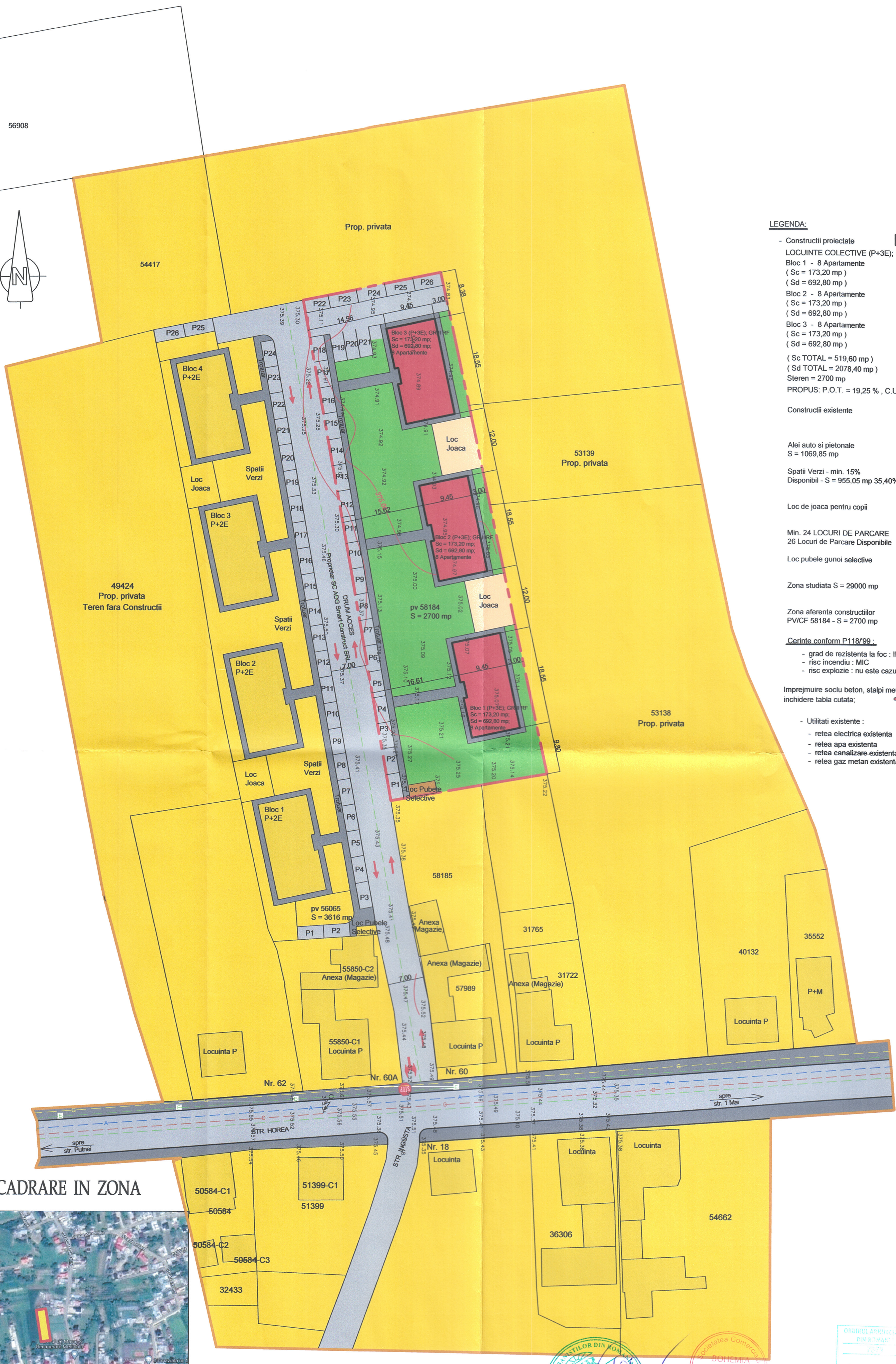

- LEGENDA:**
- Constructii proiectate
 - LOCUINTE COLECTIVE (P+3E); GR II RF
 - Bloc 1 - 8 Apartamente (Sc = 173,20 mp) (Sd = 692,80 mp)
 - Bloc 2 - 8 Apartamente (Sc = 173,20 mp) (Sd = 692,80 mp)
 - Bloc 3 - 8 Apartamente (Sc = 173,20 mp) (Sd = 692,80 mp)
 - (Sc TOTAL = 519,60 mp)
 - (Sd TOTAL = 2078,40 mp)
 - Steren = 2700 mp
 - PROPUS: P.O.T. = 19,25 % , C.U.T. = 0,77
 - Constructii existente
 - Alei auto si pietonale
S = 1069,85 mp
 - Spatii Verzi - min. 15% Disponibil - S = 955,05 mp 35,40%
 - Loc de joaca pentru copii
 - Min. 24 LOCURI DE PARCARE
26 Locuri de Parcare Disponibile
 - Loc pubele gunoi selective
 - Zona studiata S = 29000 mp
 - Zona aferenta constructiilor PV/CF 58184 - S = 2700 mp
 - Cerinte conform P118/99:
 - grad de rezistenta la foc: II
 - risc incendiu: MIC
 - risc explozie: nu este cazul
 - Imprejmuire soclu beton, stalpi metalici inchidere tabla cutata;
 - Utilitati existente:
 - retea electrica existenta
 - retea apa existenta
 - retea canalizare existenta
 - retea gaz metan existenta

INCADRARE IN ZONA

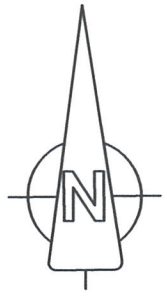
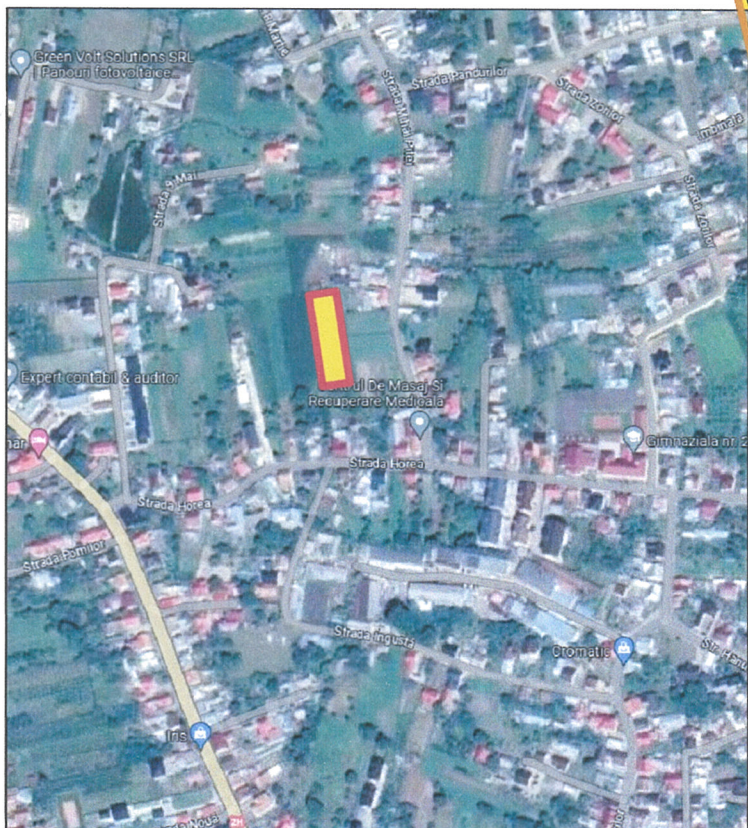

COORDONATOR URBANISM : Arh. Chirica E.

S.C. BOHEMIA CONSTRUCT S.R.L. J33 / 974 / 2006; RO 18895316 str. Calea Bucovinei nr. 92, mun. Radauti, jud. Suceava		BENEFICIAR: S.C. ADG SMART CONSTRUCT S.R.L. - prin Gheluc Adrian		PROIECT NR. 69 / 2023
SPECIFICATIE	NUME	SEM NATURA	Scara : 1:500	TITLU PROIECT : ELABORARE PUZ IN VEDEREA CONSTRUIRII BLOC LOCUINTE COLECTIVE, REGIM DE INALTIME P+3E, UTILITATI mun. Radauti , str. Horea , f.nr. , jud. Suceava
sef proiect	ing. CIOBANIUC F.		Data : 05.2023	FAZA : P.U.Z.
proiectat	arh. MANOLACHE A.		TITLU PLANSA : PLAN DE SITUATIE - REGLEMENTARI EDILITARE	Plansa Nr. A3
desenat	op. GALAN C.			

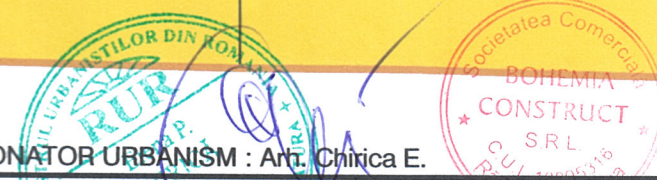

CONSILIUL LOCAL RADAUTI
2023
Andrei-Iustin MANOLACHE