

HOTĂRÂRE

privind aprobarea dezmembrării terenului situat în strada Calea Bucovinei,  
municipiul Rădăuți, județul Suceava, identic cu imobilul cu nr. cadastral: 57031 înscris în CF  
57031 Rădăuți

Consiliul local al municipiului Rădăuți, județul Suceava,  
Având în vedere:

- referatul de aprobare al domnului primar al municipiului Rădăuți, Loghin Bôgdan-Andrei, înregistrat cu nr. 98976/24.08.2023;
- raportul compartimentului de specialitate din cadrul aparatului de specialitate al primarului, înregistrat cu nr. 98976/24.08.2023;
- avizele comisiilor de specialitate din cadrul Consiliului Local, înregistrate cu nr-le. 98987/30.08.2023 și 98988/30.08.2023;
- referatul de admitere eliberat de OCPI Suceava la cererea nr. 32059/06.07.2023;
- planurile de amplasament și delimitare a imobilului cu propunerea de dezlipire scara 1:2000, și scara 1:1000;
- extrasul de carte funciară pentru informare eliberate de BCPI Rădăuți la cererea nr. 36620/04.08.2023;
- prevederile Ordinului ANCPI 700/2014 *privind aprobarea Regulamentului de avizare, recepție și înscriere în evidențele de cadastru și carte funciară;*  
În temeiul art. 129 alin. (1), alin. (2) lit."c", art. 139 alin. (3) lit. "g", art. 196 alin. (1) lit. a) din O.U.G.nr. 57/2019 privind Codul Administrativ,

HOTĂRĂȘTE:

**Art. 1** Se aprobă dezmembrarea terenului situat în intravilanul strada Calea Bucovinei, municipiului Rădăuți, județul Suceava, proprietate privată a Municipiului Rădăuți, identic cu imobilul cu nr. cadastral: 57031 înscris în CF 57031 Rădăuți, în suprafață de 8272 mp, în două imobile, respectiv:

- imobilul cu nr. cadastral: **58379**, teren curți-construcții în suprafață de 8022 mp, situat în strada Calea Bucovinei, municipiul Rădăuți, județul Suceava;
- imobilul cu nr. cadastral: **58380**, teren curți-construcții în suprafață de 250 mp situat în strada Calea Bucovinei, municipiul Rădăuți, județul Suceava;

**Art. 2** Se însușește documentația cadastrală pentru terenul prevăzut la art.1, întocmită de persoana fizică autorizată, ce se constituie în **Anexă** și care face parte integrantă din prezenta hotărâre.

**Art. 3** Cheltuielile notariale și de înscrierea în cartea funciară vor fi suportate de către Protopopiatul Rădăuți.

**Art. 4** Se împuternicește Primarul municipiului Rădăuți să semneze actul autentic de dezmembrare al terenului prevăzut la art. 1.

**Art. 5** Primarul municipiului Rădăuți, județul Suceava, prin aparatul de specialitate, va duce la îndeplinire prevederile prezentei hotărâri.

Președinte de ședință,  
Consilier local  
Werner TIRON

Rădăuți, 30 .08.2023  
Nr. 213



Contrasemnează pentru legalitate,  
Secretar General Municipiu,  
Marinică SOFRONI



**Oficiul de Cadastru și Publicitate Imobiliară SUCEAVA**  
**Biroul de Cadastru și Publicitate Imobiliară Radauti**  
 Adresa: Localitate: Radauti, Str. Volovatului nr.39, Sc. A si B

Nr.cerere	32059
Ziua	06
Luna	07
Anul	2023

**REFERAT DE ADMITERE**

(Dezmembrare imobii)

Anexa nr. \_\_\_\_\_ la HCL nr. 213 / 30.08.202Domnului/Doamnei **MUNICIPIUL RĂDĂUȚI**

Domiciliul Loc. Radauti, Str Piata Unirii, Nr. 2-4, Jud. Suceava

și conține 13 pagini.Referitor la cererea inregistrată sub numărul **32059** din data **06-07-2023**, vă informăm:

Imobilul situat in Loc. Radauti, Calea BUCOVINEI, Nr. 34 A, Jud. Suceava, UAT Radauti avand numarul cadastral 57031 a fost dezmembrat in imobilele:

- 1) **58379** situat in Loc. Radauti, Calea BUCOVINEI, Nr. 34 A, Jud. Suceava, UAT Radauti avand suprafata măsurată 8022 mp;
- 2) **58380** situat in Loc. Radauti, Str CALEA BUCOVINEI, Jud. Suceava, UAT Radauti avand suprafata măsurată 250 mp;

Certific că informațiile din prezentul extras sunt conforme cu datele din planul cadastral de carte funciară al OCPI SUCEAVA la data: 17-07-2023.

Situația prezentată poate face obiectul unor modificări ulterioare, in condițiile Legii cadastrului și a publicității imobiliare nr. 7/1996, republicată, cu modificările și completările ulterioare.

**Inspector**  
**ION MURESAN**



**Oficiul de Cadastru și Publicitate Imobiliară SUCEAVA**  
**Biroul de Cadastru și Publicitate Imobiliară Radauti**

Localitate: Radauti, Str. Volovatului nr.39, Sc. A si B

Nr.cerere	32059
Ziua	06
Luna	07
Anul	2023

**Extras de Plan Cadastral de Carte Funciară**  
**pentru**  
**Imobil număr cadastral 57031 / UAT Radauti**

**TEREN** Intravilan

**Adresa:** Loc. Radauti, Calea Bucovinei, Nr. 34 A, Jud. Suceava

Comuna/Oraș/Municipiu: Radauti

Nr. cadastral	Suprafața măsurată	Observații / Referințe
57031	8272	Teren partial împrejmuit (cu gard și zid construcții).

\* Suprafața este determinată în planul de proiecție Stereo 70.

**DETALII LINIARE IMOBIL**

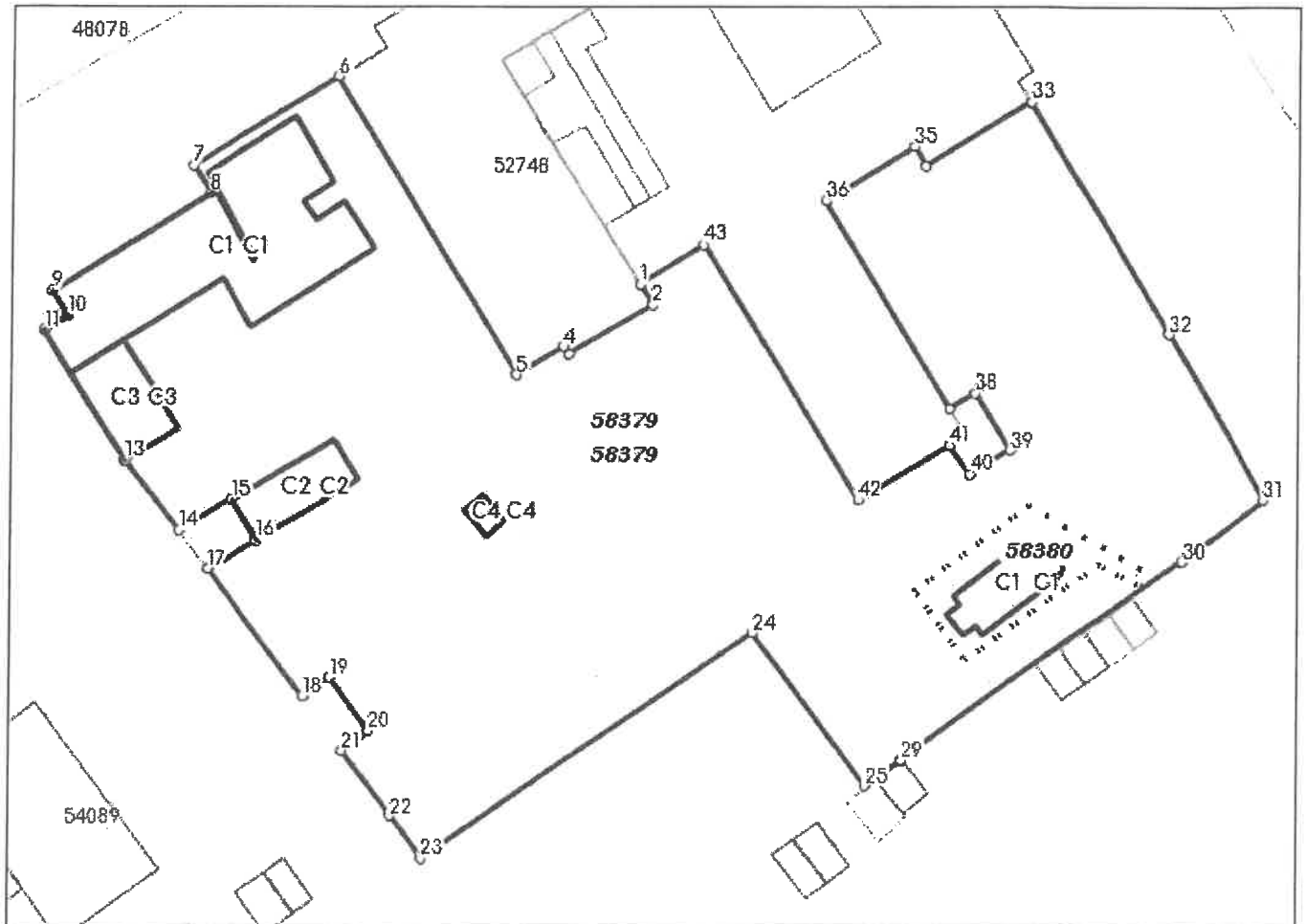

**Incadrare in zonă  
scara 1:2000**



## Date referitoare la teren

Crt	Categoria de folosință	Intra vilan	Suprafața (mp)	Tarla	Parcelă	Observații / Referințe
1	curti constructii	DA	8.272			Teren partial imprejmuit (cu gard si zid constructii).
<b>TOTAL:</b>			<b>8.272</b>			

## Date referitoare la construcții

Crt	Numar	Destinație construcție	Supraf. (mp)	Situație juridică	Observații / Referințe
1	57031-C1	constructii anexa	580	Cu acte	Centrala termica, anul construirii: 1984, materialele din care este realizata constructia: caramida, nu detine certificat de performanta energetica, nu are lift
2	57031-C2	constructii anexa	92	Cu acte	Statie oxigen, anul construirii: 1984, materialele din care este realizata constructia: caramida, nu detine certificat de performanta energetica, nu are lift
3	57031-C3	constructii anexa	110	Fara acte	Post trafo- nu face obiectul inscrierii
4	57031-C4	constructii anexa	14	Fara acte	Anexa- nu face obiectul inscrierii
5	57031-C5	constructii administrative si social culturale	96	Fara acte	Biserica- nu face obiectul inscrierii

## Lungime Segmente

1) Valorile lungimilor segmentelor sunt obtinute din proiectie în plan.

Punct început	Punct sfârșit	Lungime segment (m)	Punct început	Punct sfârșit	Lungime segment (m)	Punct început	Punct sfârșit	Lungime segment (m)
1	2	3.196	2	3	12.468	3	4	1.108
4	5	7.227	5	6	45.772	6	7	22.274
7	8	4.26	8	9	23.943	9	10	3.769
10	11	3.66	11	12	20.111	12	13	0.092
13	14	11.531	14	15	8.056	15	16	6.224
16	17	7.392	17	18	20.907	18	19	4.265
19	20	8.663	20	21	4.388	21	22	10.681
22	23	6.992	23	24	52.327	24	25	24.978
25	26	1.759	26	27	0.315	27	28	4.153
28	29	0.188	29	30	44.563	30	31	13.4
31	32	25.204	32	33	35.137	33	34	16.012
34	35	2.949	35	36	13.7	36	37	31.879
37	38	3.859	38	39	8.732	39	40	6.043
40	41	4.622	41	42	14.076	42	43	39.105
43	1	9.825						

\*\* Lungimile segmentelor sunt determinate în planul de proiectie Stereo 70 și sunt rotunjite la 1 milimetru.

\*\*\* Distanța dintre puncte este formată din segmente cumulate ce sunt mai mici decât valoarea 1 milimetru.

Pentru acest imobil există înregistrate următoarele documentații cadastrale neînscrise în cartea funciară:

Nr Crt	Numar cerere	Data cerere	Termen eliberare	Obiect cerere
1	32059	06.07.2023	17.07.2023	Dezmembrare/Comasare

Ca urmare a soluționării cererii nr. 32059 înregistrată la data de 06.07.2023, s-a propus dezmembrarea imobilului rezultând următoarele imobile:

Nr Crt	Identificator electronic	Suprafata (mp)	Adresa
1	58379	8022	Loc. Radauti, Calea Bucovinei, Nr. 34 A, Jud. Suceava
2	58380	250	Loc. Radauti, Str Calea Bucovinei, Jud. Suceava

Certific că informațiile din prezentul extras sunt conforme cu datele din planul cadastral de carte funciară al OCPI SUCEAVA la data: 17-07-2023

Situația prezentată poate face obiectul unor modificări ulterioare, în condițiile Legii cadastrului și publicității imobiliare nr. 7/1996, republicată.

Consilier/Inspector de specialitate,

**ION MURESAN**

## Plan de amplasament și delimitare a imobilului cu propunerea de dezlipire

Scara 1: 1000

Nr cadstral	Suprafata masurata a imobilului (mp)	Adresa Imobilului
57031	8272	Intravilan Mun. Radauti, str. Calea Bucovinei, nr. 34A, Judetul Suceava
Nr. Carte Funciara	Unitate Administrativ Teritoriala (UAT)	
57031	Mun. Radauti	

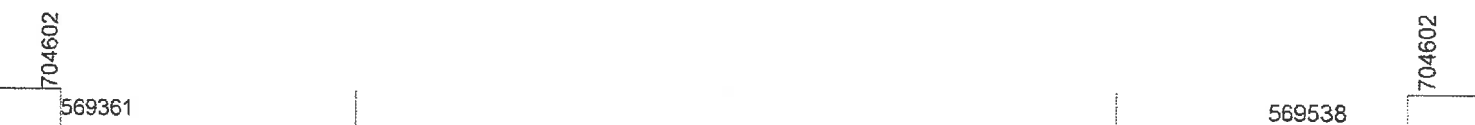
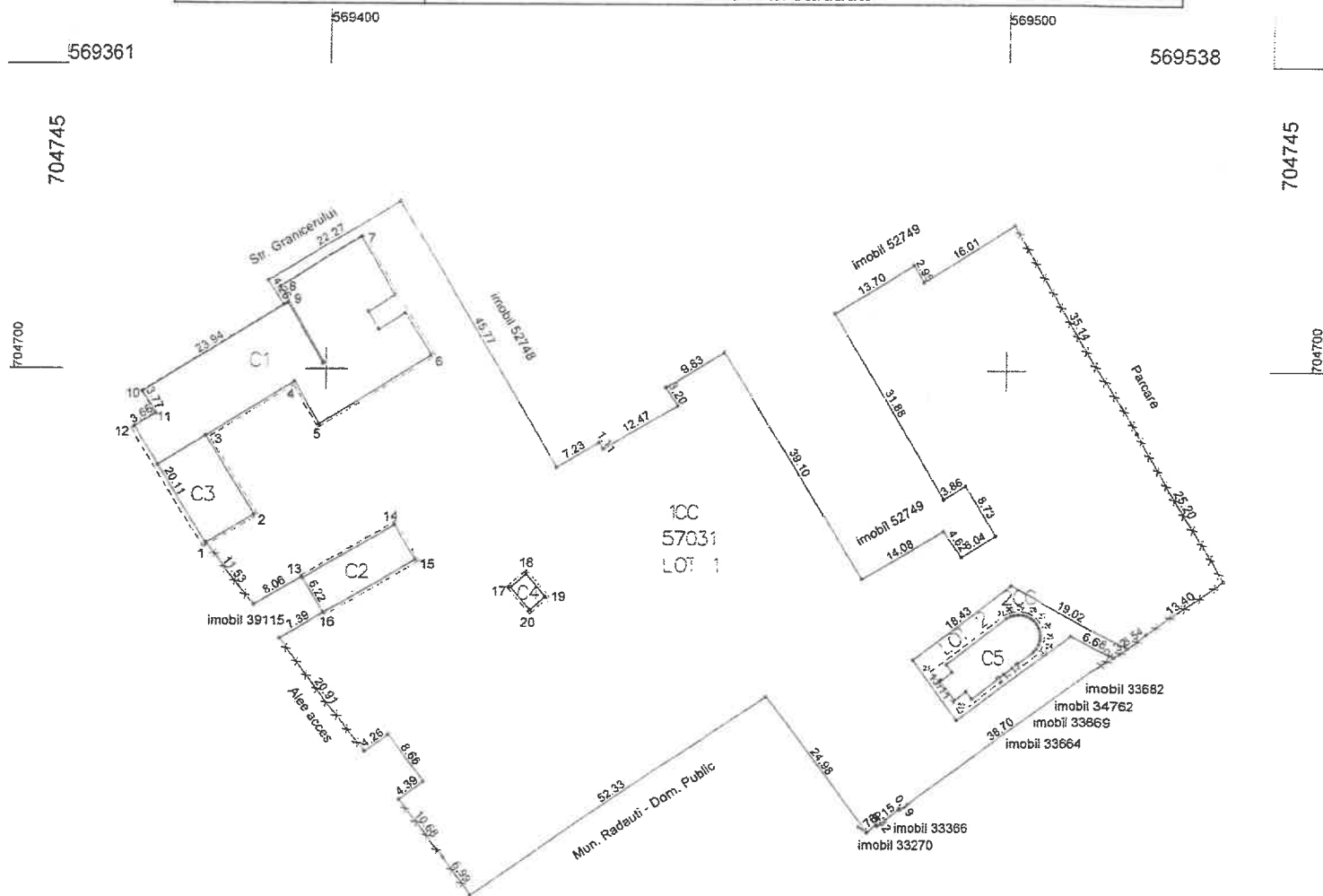

Situția actuală (înainte de dezlipire)				Situția viitoare (după dezlipire)			
Nr. cad.	Suprafața (mp)	Categoria de folosință	Descrierea imobilului	Nr. cad.	Suprafața (mp)	Categoria de folosință	Descrierea imobilului
57031	8272	CC	TDI	58379	8022	1CC	LOT 1
				58380	250	2CC	LOT 2
Total	8272	-	-	-	8272	-	-

**Executant**  
**Ing. Tofanescu Cozmin**

Confirm executarea măsurătorilor la teren, corectitudinea întocmirii documentației cadastrale și corespondența acesteia cu realitatea din teren

Cozmin  
Constan  
tin  
Tofanes  
cu

Semnat digital  
de Cozmin  
Constantin  
Tofanescu  
Data:  
2023.07.06  
08:58:10  
+03'00'

Data : 06.07.2023

Semnătura și ștampila

32059/2023  
Ștampila BCPI

**Inspector**

Confirm introducerea imobilului în baza de date integrată și atribuirea numărului cadastral

Semnătura și parafa

Data.... Ion....

**Muresan**

Semnat digital  
de Ion Muresan  
Data: 2023.07.17  
10:35:56 +03'00'

5



## Plan de amplasament și delimitare a imobilului

Scara 1: 500

Nr cadastral	Suprafața măsurată a imobilului (mp)	Adresa Imobilului
58380	250	Intravilan Mun. Radauti, str. Calea Bucovinei, Judetul Suceava
Carte funciara nr.	Unitate Administrativ Teritoriala (UAT)	
	Mun. Radauti	

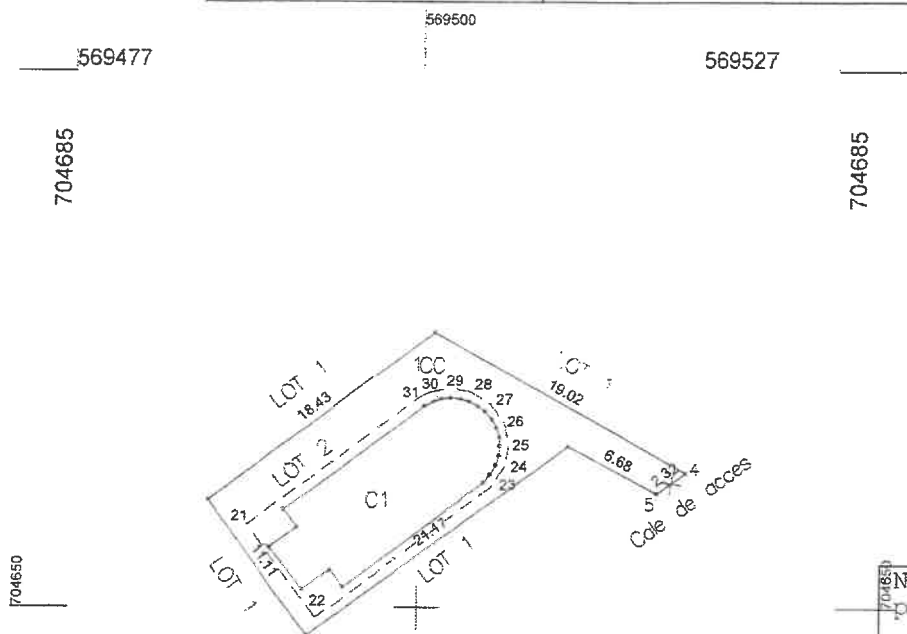

Calcul analitic pentru suprafata construita si neconstruita necesara pentru a asigura exploatarea normala a constructie

Nr. pct	Coordonate pct. de contur		Lungimi Laturi D(i, i+1)
	X [m]	Y [m]	
22	704649.304	569493.338	7.61
21	704655.438	569488.831	14.03
30	704663.902	569500.022	0.75
29	704664.242	569500.693	1.44
28	704664.509	569502.112	1.31
28	704664.269	569503.403	1.42
27	704663.545	569504.621	1.64
26	704662.228	569505.593	1.47
25	704660.790	569505.910	1.46
24	704659.355	569505.661	1.65
23	704657.972	569504.756	14.34
S = 127.17 mp; P = 47.12 m			

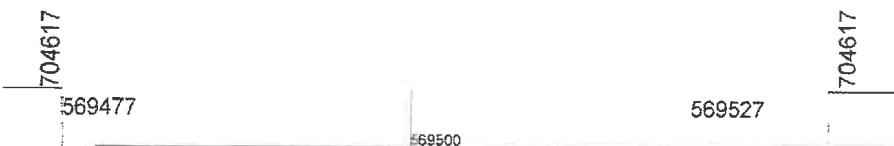

A. Date referitoare la teren			
Nr. parcelă	Categorie de folosință	Suprafața (mp)	Mențiuni
1	CC	250	Teren partial imprejmuit intre punctele 4-5
Total		250	-
B. Date referitoare la construcții			
Cod	Destinatia	Suprafața construită la sol (mp)	Mențiuni
C 1	CAS	96	Biserica- nu face obiectul documentatiei
Total		96	-
Suprafața totală măsurată a imobilului = 250 mp			
Suprafata din act = 250 mp			

**Executant**  
Ing. Tofanescu Cozmin

Confirm executarea masuratorilor la teren, corectitudinea intocmirii documentatiei cadastrale si corespondenta acesteia cu realitatea din teren

Semnat digital de  
Cozmin Constantin  
Tofanescu

Semnat si stampila  
Tofanescu

Data: 2023.07.06  
08:58:36 +03'00'

Data : 06.07.2023

**Inspector**

Confirm introducerea imobilului in baza de date integrata si atribuirea numarului cadastral

Semnatura si parafa  
Data.....  
Stampila BCPI

Ion Muresan

Semnat digital de Ion Muresan  
Data: 2023.07.17  
10:35:08 +03'00'

32059/2023





**EXTRAS DE CARTE FUNCİARĂ  
PENTRU INFORMARE**

Carte Funciară Nr. 57031 Radauti

**A. Partea I. Descrierea Imobilului**

TEREN Intravilan

Adresa: Loc. Radauti, Calea Bucovinei, Nr. 34 A, Jud. Suceava

Nr. Crt	Nr. cadastral Nr. topografic	Suprafața* (mp)	Observații / Referințe
A1	57031	8,272	Teren neimprejmuit; Teren partial imprejmuit (cu gard si zid constructii).

**Construcții**

Crt	Nr cadastral Nr. topografic	Adresa	Observații / Referințe
A1.1	57031-C1	Loc. Radauti, Calea Bucovinei, Nr. 34 A, Jud. Suceava	S. construita la sol:580 mp; Centrala termica, anul construirii: 1984, materialele din care este realizata constructia: caramida, nu detine certificat de performanta energetica, nu are lift
A1.2	57031-C2	Loc. Radauti, Calea Bucovinei, Nr. 34 A, Jud. Suceava	S. construita la sol:92 mp; Statie oxigen, anul construirii: 1984, materialele din care este realizata constructia: caramida, nu detine certificat de performanta energetica, nu are lift

**B. Partea II. Proprietari și acte**

Înscrieri privitoare la dreptul de proprietate și alte drepturi reale		Referințe
<b>29743 / 09/07/2021</b>		
Act Notarial nr. 281, din 08/07/2021 emis de Humeniuc Anca;		
B1	Se infiinteaza cf. 57031 a imobilului cu nr. cad. 57031/Radauti ca urmare a alipirii urmatoarelor 2 imobile: -- nr.cad.39114\cf.39114; -- nr.cad.57007\cf.57007;	A1
Act Normativ nr. 1357, din 27/12/2001;		
B2	Intabulare, drept de PROPRIETATE, dobandit prin CONSTITUIRE, cota actuala 7712/8272 1) <b>MUNICIPIUL RADAUTI-DOMENIUL PUBLIC</b> OBSERVATII: pozitie transcrisa din CF 39114/Radauti, inscrisa prin incheierea nr. 7108 din 04/03/2014;	A1
Act Normativ nr. HG 1357, din 27/12/2001 emis de GUVERNUL ROMANIEI, publicat in MONITORUL OFICIAL al Romaniei nr.642bis/30.08.2002, anexa 5; Act Administrativ nr. 10037, din 15/06/2021 emis de PRIMARIA mun. Radauti;		
B3	Intabulare, drept de PROPRIETATE, dobandit prin Lege, cota actuala 560/8272 1) <b>MUNICIPIUL RADAUTI, CIF:4244148, DOMENIUL PUBLIC</b> OBSERVATII: pozitie transcrisa din CF 57007/Radauti, inscrisa prin incheierea nr. 26402 din 18/06/2021;	A1
Act Normativ nr. 1357, din 27/12/2001;		
B4	Intabulare, drept de PROPRIETATE, dobandit prin CONSTITUIRE, cota actuala 1/1 1) <b>MUNICIPIUL RADAUTI-DOMENIUL PUBLIC</b> OBSERVATII: pozitie transcrisa din CF 39114/Radauti, inscrisa prin incheierea nr. 7108 din 04/03/2014;	A1.1, A1.2

**C. Partea III. SARCINI .**

Inscrieri privind dezmembrămintele dreptului de proprietate, drepturi reale de garanție și sarcini	Referințe
NU SUNT	

## Anexa Nr. 1 La Partea I

## Teren

Nr cadastral	Suprafața (mp)*	Observații / Referințe
57031	8.272	Teren partial imprejmuit (cu gard si zid constructii).

\* Suprafața este determinată în planul de proiecție Stereo 70.

## DETALII LINIARE IMOBIL

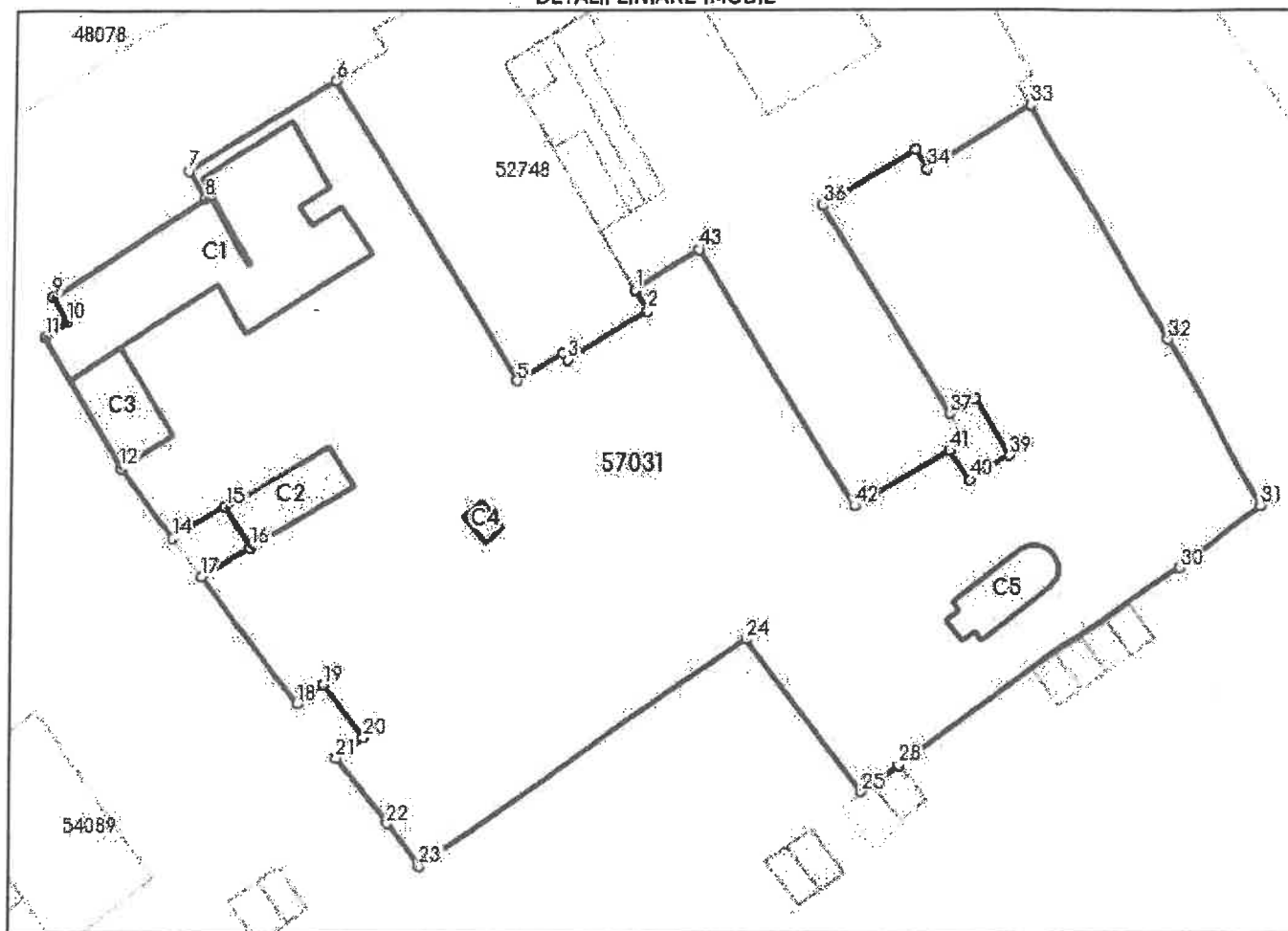

## Date referitoare la teren

Nr Crt	Categorie folosință	Intra vilan	Suprafața (mp)	Tarla	Parcelă	Nr. topo	Observații / Referințe
1	curți constructii	DA	8.272	-	-	-	Teren partial imprejmuit (cu gard si zid constructii).

## Date referitoare la construcții

Crt	Număr	Destinație construcție	Supraf. (mp)	Situație juridică	Observații / Referințe
A1.1	57031-C1	construcții anexa	580	Cu acte	S. construita la sol:580 mp; Centrala termica, anul construirii: 1984, materialele din care este realizata constructia: caramida, nu detine certificat de performanta energetica, nu are lift
A1.2	57031-C2	construcții anexa	92	Cu acte	S. construita la sol:92 mp; Statie oxigen, anul construirii: 1984, materialele din care este realizata constructia: caramida, nu detine certificat de performanta energetica, nu are lift
A1.3	57031-C3	construcții anexa	110	Fara acte	S. construita la sol:110 mp; Post trafo- nu face obiectul inscrierii
A1.4	57031-C4	construcții anexa	14	Fara acte	S. construita la sol:14 mp; Anexa- nu face obiectul inscrierii
A1.5	57031-C5	construcții administrative si social culturale	96	Fara acte	S. construita la sol:96 mp; Biserica- nu face obiectul inscrierii

**Lungime Segmente**

1) Valorile lungimilor segmentelor sunt obținute din proiecție în plan.

Punct început	Punct sfârșit	Lungime segment	Punct început	Punct sfârșit	Lungime segment	Punct început	Punct sfârșit	Lungime segment
1	2	3.196	2	3	12.468	3	4	1.108
4	5	7.227	5	6	45.772	6	7	22.274
7	8	4.26	8	9	23.943	9	10	3.769
10	11	3.66	11	12	20.111	12	13	0.092
13	14	11.531	14	15	8.056	15	16	6.224
16	17	7.392	17	18	20.907	18	19	4.265
19	20	8.663	20	21	4.388	21	22	10.681
22	23	6.992	23	24	52.327	24	25	24.978
25	26	1.759	26	27	0.315	27	28	4.153
28	29	0.188	29	30	44.563	30	31	13.4
31	32	25.204	32	33	35.137	33	34	16.012
34	35	2.949	35	36	13.7	36	37	31.879
37	38	3.859	38	39	8.732	39	40	6.043
40	41	4.622	41	42	14.076	42	43	39.105
43	1	9.825						

\*\* Lungimile segmentelor sunt determinate în planul de proiecție Stereo 70 și sunt rotunjite la 1 milimetru.

\*\*\* Distanța dintre puncte este formată din segmente cumulate ce sunt mai mici decât valoarea 1 milimetru.

Extrasul de carte funciară generat prin sistemul informatic integrat al ANCPİ conține informațiile din cartea funciară active la data generării. Acesta este valabil în condițiile prevăzute de art. 7 din Legea nr. 455/2001, coroborat cu art. 3 din O.U.G. nr. 41/2016, exclusiv în mediul electronic, pentru activități și procese administrative prevăzute de legislația în vigoare. Valabilitatea poate fi extinsă și în forma fizică a documentului, fără semnătură olografă, cu acceptul expres sau procedural al instituției publice ori entității care a solicitat prezentarea acestui extras.

Verificarea corectitudinii și realității informațiilor conținute de document se poate face la adresa [www.ancpi.ro/verificare](http://www.ancpi.ro/verificare), folosind codul de verificare online disponibil în anet. Codul de verificare este valabil 30 de zile calendaristice de la momentul generării documentului.

Data și ora generării,

04/08/2023, 08:30

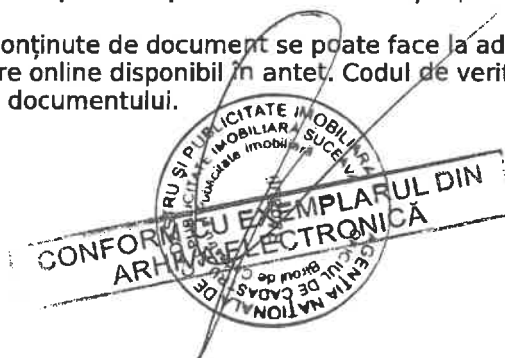

**Plan de amplasament și delimitare a imobilului**

Scara 1: 1000

Nr cadastral	Suprafața măsurată a imobilului (mp)	Adresa imobilului
58379	8022	Imenișan Mtn. Raduți, str. Calea Bucovinei, nr. 34A, Județul Suceava
70474		Unitate Administrativ-Teritorială (UAT) Mtn. Raduți

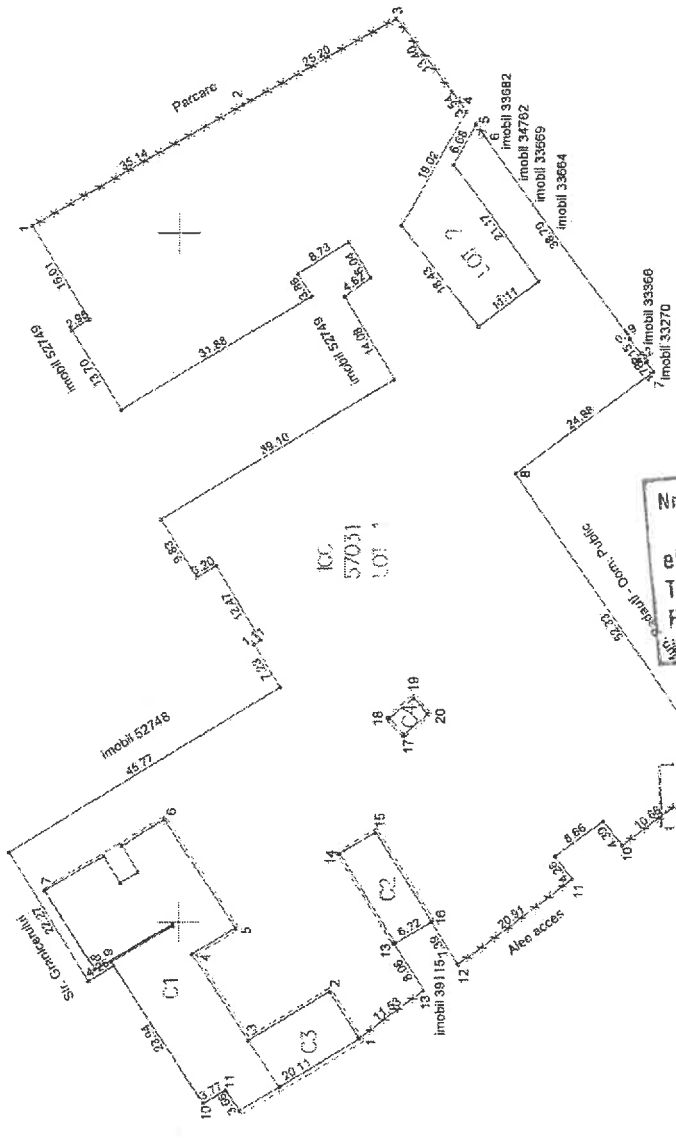

Calcul analitic pentru suprafața construită și necesitatea necesară pentru a măsura exploatarea normală a construcției

Nr. par.	Coordonate		Lungimea	Lățimea	Suprafața
	X (m)	Y (m)			
13	704664.338	569386.017	15.75		
14	704677.457	569410.109	6.79		
15	704671.642	569413.621	15.75		
16	704663.524	569406.130	6.79		
S = 106.90 mp; P = 45.08 m					
18	704678.356	569429.698	5.28		
19	704666.388	569433.040	3.86		
20	704663.845	569430.136	5.25		
17	704667.815	569426.703	3.86		
S = 20.25 mp; P = 18.21 m					
9	704709.903	569391.310	3.55		
8	704712.103	569393.607	13.14		
7	704710.630	569404.848	20.70		
6	704701.909	569415.514	10.71		
5	704691.328	569398.006	7.28		
4	704693.552	569395.124	14.22		
3	704689.015	569383.123	13.64		
2	704698.271	569380.232	9.13		
1	704673.516	569382.442	20.60		
12	704691.998	569371.709	9.16		
11	704693.332	569375.219	3.77		
10	704691.549	569373.255	24.92		
S = 736.39 mp; P = 154.73 m					

A. Date referitoare la teren	
Nr. parcea	Suprafața (mp)
1	8022
<b>Total</b>	<b>8022</b>
B. Date referitoare la construcții	
Cod	Destinația
C1	CA
C2	CA
C3	CA
C4	CA
<b>Total</b>	<b>796</b>
Suprafața totală măsurată a imobilului = 8022 mp	
Suprafața din act = 8022 mp	

Executant	
Ing. Tofanescu Corazin	
Confirm executarea măsurătorilor la teren, corectitudinea întocmirii documentației cadastrale și existența accesului cu reabilitarea din teren	
Cozmin Constantin	Semnatura și stampila
Tofanescu Corazin	085825-0900
Data : 06.07.2023	

Inspector	
Confirm introducerea imobilului în baza de date integrată și atribuirea numărului cadastral	
Semnatura și parafa	Semnata digital de Ion Muresan
Ion Muresan	105531-0300
Data: 2023.07.17	
Stampila BCPI	
32059/2023	
Muresan	

Nr. înregistrare: 32059/06.08.2023  
 Copie conformă cu exemplarul din arhivă  
 eliberată la data de .....  
 Taritul ..... cu chit. nr. ....  
 Referent .....

**CONFORM CU EXEMPLARUL DIN ARHIVA ELECTRONICĂ**

32059/2023

## Plan de amplasament și delimitare a imobilului cu propunerea de dezlipire

Scara 1: 1000

Nr cadastral	Suprafata masurata a imobilului (mp)	Adresa Imobilului
57031	8272	Intravilan Mun. Radauti, str. Calea Bucovinei, nr. 34A, Judetul Suceava
Nr. Carte Funciara	Unitate Administrativ Teritoriala (UAT)	
57031	Mun. Radauti	

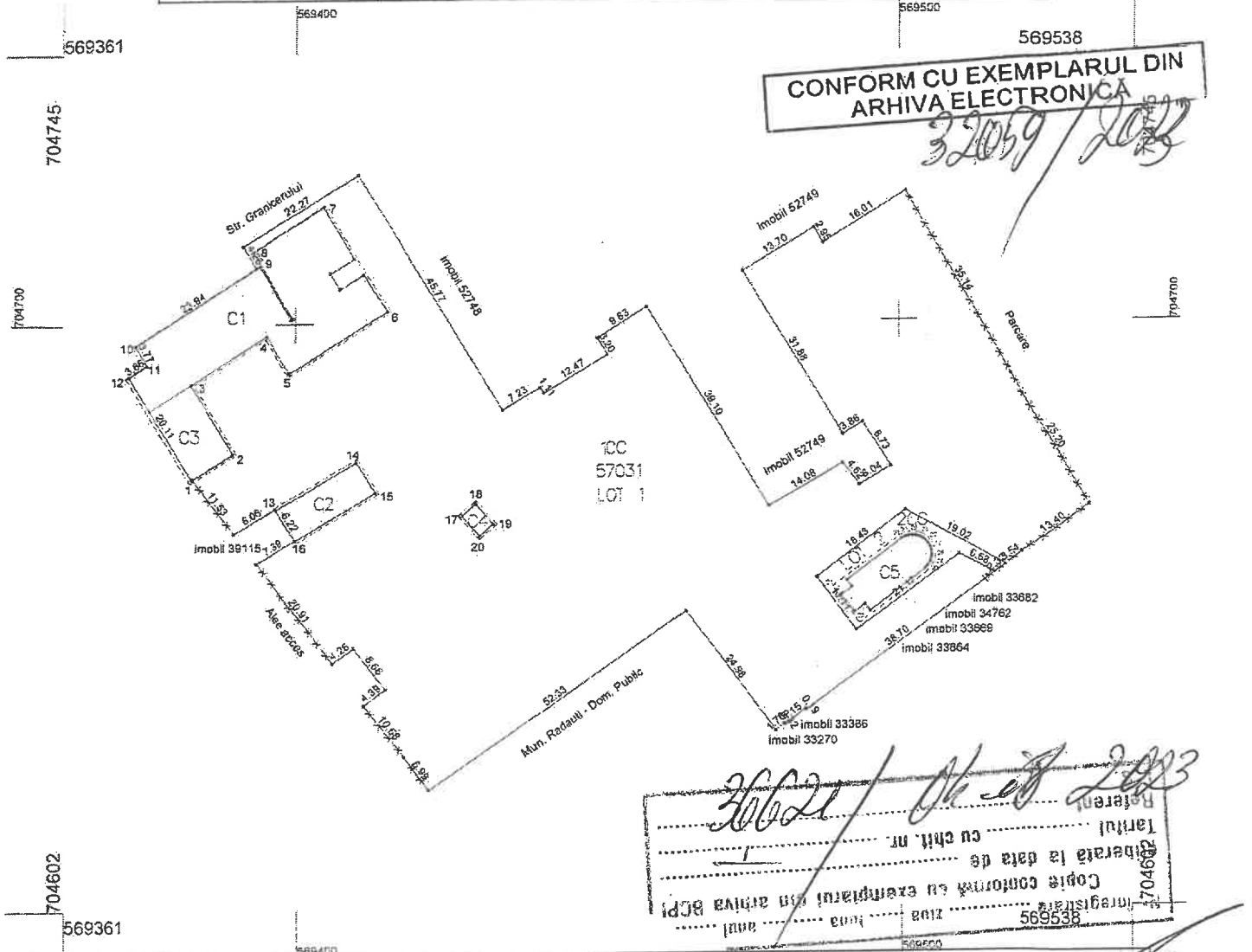

Situatia actuală (inainte de dezlipire)				Situatia viitoare (dupa dezlipire)			
Nr. cad.	Suprafata (mp)	Categoria de folosinta	Descrierea imobilului	Nr. cad.	Suprafata (mp)	Categoria de folosinta	Descrierea imobilului
57031	8272	CC	TDI	58379	8022	1CC	LOT 1
				58380	250	2CC	LOT 2
Total	8272	-	-	-	8272	-	-
<b>Executant</b> <b>Ing. Tofanescu Cozmin</b>  Confirm executarea măsurătorilor la teren, corectitudinea întocmirii documentației cadastrale și corespondența acestora cu realitatea din teren Semnat digital de Cozmin Constantin Tofanescu Data: 2023.07.06 08:58:10 +03'00' <b>Semnătura și ștampila</b> Data : 06.07.2023				<b>Inspector</b>  Confirm introducerea imobilului în baza de date integrată și atribuirea numărului cadastral  Semnătura și parafa Data.... Ion.... <b>Muresan</b> Semnat digital de Ion Muresan Data: 2023.07.17 10:35:56 +03'00'			

Plan de amplasament și delimitare a imobilului

Scara 1: 500

Nr cadastral	Suprafața măsurată a imobilului (mp)	Adresa Imobilului
58380	250	Intravilan Mun. Radauti, str. Calea Bucovinei, Judetul Suceava
Carte funciara nr.	Unitate Administrativ Teritoriala (UAT)	
	Mun. Radauti	



CONFORM CU EXEMPLARUL DIN ARHIVA ELECTRONICĂ  
32059 / 2023

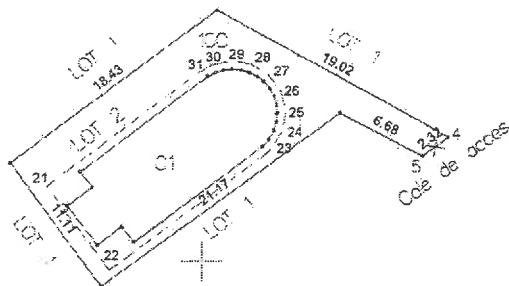

Calcul analitic pentru suprafata construita si neconstruita necesara pentru a asigura exploatarea normala a constructie

Nr. pct	Coordonate pct. de contur		Lungimi Latari D(i, i+1)
	X [m]	Y [m]	
22	704649.304	569493.338	7.61
21	704655.438	569488.831	14.03
30	704663.902	569500.022	0.75
29	704664.242	569500.693	1.44
28	704664.509	569502.112	1.31
28	704664.269	569503.403	1.42
27	704663.545	569504.621	1.64
26	704662.228	569505.593	1.47
25	704660.790	569505.910	1.46
24	704659.355	569505.661	1.65
23	704657.972	569504.756	14.34
S = 127.17 mp; P = 47.12 m			

36021 / 04 08 2023  
 Nr. înregistrare .....  
 Copie conformă cu exemplarul din arhiva BCPI  
 eliberată la data de .....  
 Tariful ..... cu chit. nr. ....  
 Referent .....  
 I.S.

A. Date referitoare la teren

Nr. parcelă	Categorie de folosință	Suprafața (mp)	Mențiuni
1	CC	250	Teren partial împrejmuit intre punctele 4-5
Total		250	-

B. Date referitoare la construcții

Cod	Destinatia	Suprafața construită la sol (mp)	Mențiuni
C 1	CAS	96	Biserica- nu face obiectul documentatiei
Total		96	-

Suprafața totală măsurată a imobilului = 250 mp  
 Suprafata din act = 250 mp

Executant  
 Ing. Tofanescu Cozmin

Confirm executarea masuratorilor la teren, corectitudinea intocmirii documentatiei cadastrale si corespondenta acesteia cu realitatea din teren

Cozmin Constantin Tofanescu  
 Semnat digital de Cozmin Constantin Tofanescu  
 Data: 2023.07.06  
 08:58:36 +03'00'

Președinte de ședință  
 Consilier local  
 XIPER / TIRON

Inspector

Confirm introducerea imobilului in baza de date integrata si atribuirea numarului cadastral

Ion Muresan  
 Semnat digital de Ion Muresan  
 Data: 2023.07.17  
 10:52:17

Secretar al Municipiului  
 Marinică SOFONI

