



HOTĂRÂRE

privind aprobarea organigramei și a statului de funcții pentru Spitalul Municipal „Sf. Dr. COSMA și DAMIAN” Rădăuți

Consiliul Local al municipiului Rădăuți;

Având în vedere:

- Referatul de aprobare prezentat de primarul municipiului Rădăuți, Loghin Bogdan-Andrei înregistrat cu nr. 98892/13.05.2021;
 - Raportul serviciului de administrație publică locală, resurse umane, relații cu publicul, achiziții publice și programe înregistrat cu nr. 98893/13.05.2021;
 - Avizele comisiilor de specialitate din cadrul Consiliului Local al municipiului Rădăuți înregistrate cu nr. 98957/14.06.2021, nr. 98958/14.06.2021, 98959/14.06.2021 și nr. 98960/15.06.2021;
 - Adresa Spitalul Municipal Rădăuți nr. 5098/09.04.2021, prin care se solicită aprobarea organigramei și a statului de funcții pentru Spitalul Municipal Rădăuți „Sf Doctori Cosma și Damian”, înregistrată la instituția noastră sub nr. 6687/15.04.2021;
 - H.C.L. nr. 1 din 30.01.2020 privind aprobarea organigramei și a statului de funcții pentru Spitalul Municipal „Sf. Dr. COSMA și DAMIAN” Rădăuți, cu modificările și completările ulterioare;
 - Avizele conducerii Ministerului Sănătății nr. XI/A/25141,36384/VVV/952/21.06.2016, nr. XI/A/56300/FB/13237/11.12.2017, nr. XI/A/56915/SP/15214/12.12.2018;
 - Art. 171 și art. 172 din Legea nr. 95/2006 privind reforma în domeniul sănătății, cu modificările și completările ulterioare;
 - Prevederile art. 18, alin. (1), lit. b) din O.U.G. nr.162/2008 privind transferul ansamblului de atribuții și competente exercitate de Ministerul Sănătății către autoritățile administrației publice locale;
 - Prevederile art. 15 din HGR nr. 56/2009 pentru aprobarea Normelor metodologice de aplicare a Ordonanței de urgență a Guvernului nr. 162/2008 privind transferul ansamblului de atribuții și competente exercitate de Ministerul Sănătății către autoritățile administrației publice locale, cu modificările și completările ulterioare;
 - Prevederile OMS nr. 1224/2010 privind aprobarea normativelor de personal pentru asistență medicală spitalicească, precum și pentru modificarea și completarea Ordinului ministrului sănătății publice nr. 1.778/2006 privind aprobarea normativelor de personal;
 - Prevederile OMS nr. 1500/2009 privind aprobarea Regulamentului de organizare și funcționare a secțiilor și compartimentelor de anestezie și terapie intensivă din unitățile sanitare;
 - Prevederile OMS nr. 1101/2016 privind aprobarea Normelor de supraveghere, prevenire și limitare a infecțiilor asociate asistenței medicale în unitățile sanitare;
 - Prevederile cap. III din OMS nr. 1706/2007 privind conducerea și organizarea unităților și compartimentelor de primire a urgențelor, cu modificările și completările ulterioare;
 - Legea nr. 153/2017 privind salarizarea unitară a personalului plătit din fondurile publice, actualizată cu modificările și completările ulterioare;
- În temeiul art. 129 alin. (3) lit. c), alin. (7) lit c), art. 139 alin. (1) și art. 196 alin. (1) lit. a) din O.U.G. nr. 57/2019 privind Codul Administrativ;

HOTĂRĂȘTE :

Art. 1 Se aprobă Organigrama Spitalului Municipal „Sf. Dr. COSMA și DAMIAN” Rădăuți conform *Anexei nr. 1* care face parte integrantă din prezenta hotărâre.

Art. 2 Se aprobă statul de funcții pentru personalul finanțat din capitolul bugetar „*Transferuri*”, ale cărui cheltuieli de personal sunt asigurate de Direcția de Sănătate Publică Suceava, conform *Anexei nr. 2* (37 posturi), care face parte integrantă din prezenta hotărâre.

Art. 3 Se aprobă statul de funcții pentru „*Ambulatoriu integrat*”, conform *Anexei nr. 3* (21 posturi) care face parte integrantă din prezenta hotărâre.

Art. 4 Se aprobă statul de funcții pentru Spitalul Municipal „Sf. Dr. COSMA și DAMIAN” Rădăuți, conform *Anexei nr. 4* (635 posturi) care face parte integrantă din prezenta hotărâre.

Art. 5 La data intrării în vigoare a prezentei hotărâri, orice altă prevedere contrară de abrogă.

Art. 6 Primarul municipiului Rădăuți, conducerea Spitalului Municipal Rădăuți, prin serviciile de specialitate, vor aduce la îndeplinire prevederile prezentei hotărâri.

**Președinte de ședință,
Consilier local
Lucian Mihai NANU**



**Contrasemnează pentru legalitate,
Secretar general al municipiului,
Marinică SOFRONI**

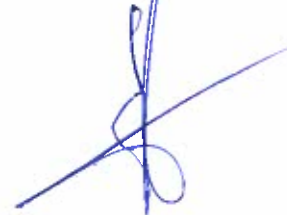

**Rădăuți, 15.06.2021
Nr. 124**

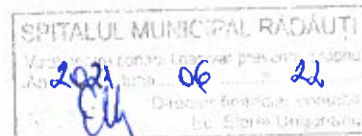

Anexa nr. 1 la HCL nr. 124 / 15.06.2022 și conține 1 pagini.

PRIMĂRIA MUNICIPIULUI RĂDĂUȚI
SPITALUL MUNICIPAL „SF. DOCTORII COSMA ȘI DAMIAN” RĂDĂUȚI
460 PATURI (DIN CARE 11 T.I.)

SPITALUL MUNICIPAL RĂDĂUȚI
Vicepreședinte (sef serv. prev. medicale)
Av. nr. 21, 22
Director financiar contabil
Elena Mitric

APROBAT,
PRIMĂRIA MUNICIPIULUI RĂDĂUȚI
PRIMAR,
ȘEF SERVICIULUI ADMINISTRAȚIE PUBLICĂ,
EC. ELENA MITRIC

LOGHIN ANDREI BOGDAN

44.27

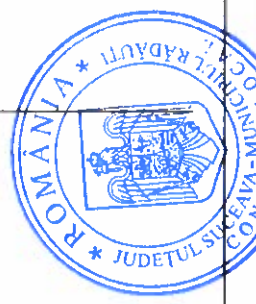
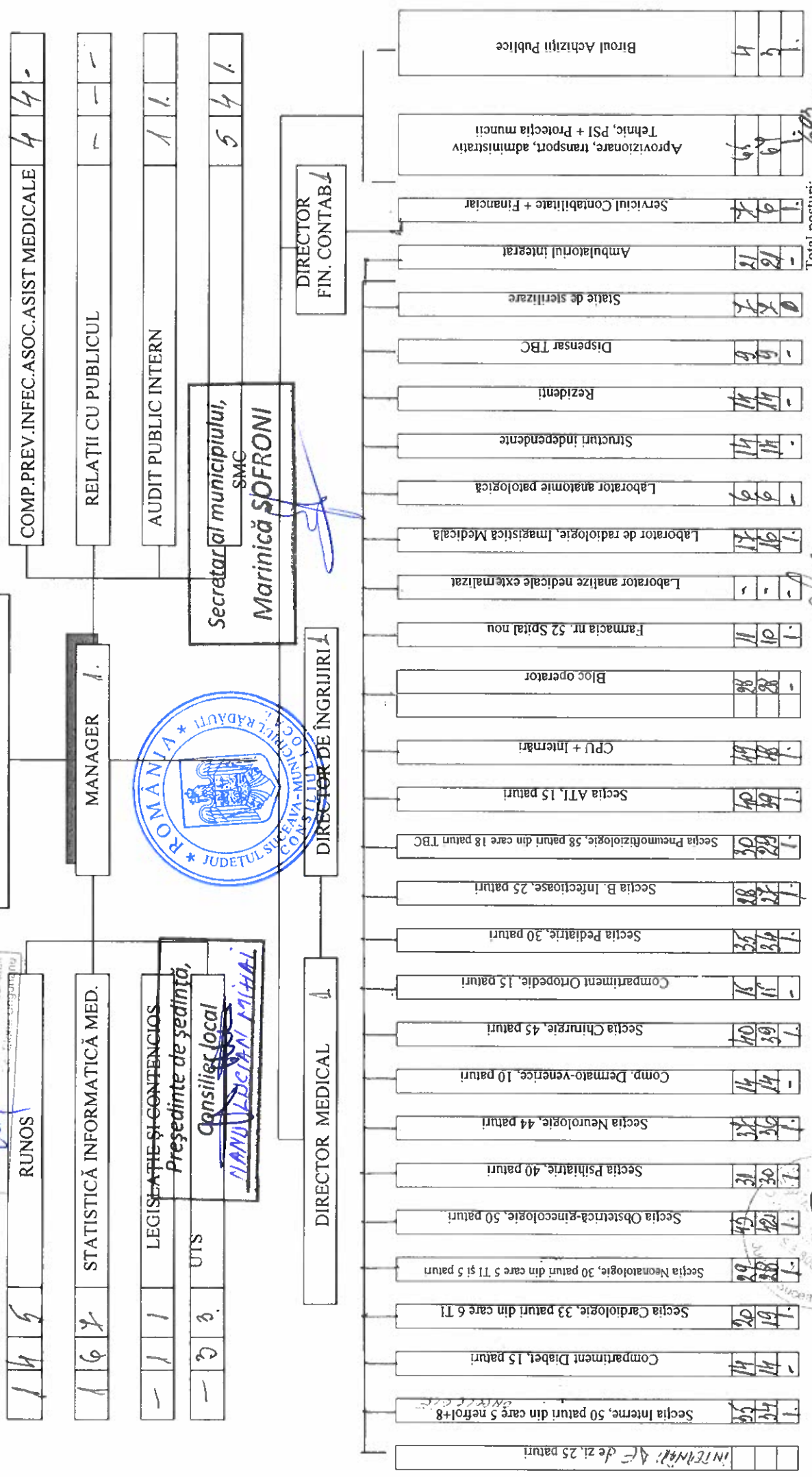

Secretarul municipiului,
SMC
Marinica ȘOFRONI

Total posturi: 669
Personal de execuție: 669
Personal de conducere: 24

Manager,
NEGUT ROMEO
Director financiar contabil,
Ec Ungurianu Elena

Șef serviciu Runos,
Ec Dumitru Hurjui

Anexa nr. 2 la HCL nr. 124/15.06.2021 și conține 4 pagini.

SPITALUL MUNICIPAL " SF.DOCTORI COSMA SI DAMIAN " RADAUTI
 CATEGORIA - IV
 Nr.paturi 460
 Adresa - Calea Bucovinei nr.34 A

APROBAT,
 PRIMARIA MUNICIPIULUI RADAUTI
 Se aproba statul de functii al SPITALULUI
 MUNICIPAL RADAUTI, cu un numar de _____
 posturi si un fond de salarii de _____ mii lei

PRIMAR SEF SERVICIU ADMINISTRATIE PUBLICA,
 EC.MITRIC ELENA LIVIA

CENTRALIZATOR STAT DE FUNCTII

SI ALTE DREPTURI SALARIALE LA DATA DE __/__/__

Paturi: 460 Insotitori: 20 Paturi TI: 11 Supr.curat.: 51794 mp. Supr.faianta: 6869 mp. Populatie: 154815
 Paturi ORL: 0 Paturi neurops.inf.: 0 Pat.diabet: 0 Pat.oftalmo:0.00

Nr. crt.	Categoria de personal	Numar post
TRANSFERURI		
1	MEDICI	6
2	MEDICI REZIDENTI	14
3	ALT PERS. SUPERIOR	1
4	C.MEDII SANITARE-POSTLIC.	11
5	CADRE MEDII SANITARE-LIC.	1
6	STATIST.SI REGISTRAT.MED.	2
7	INGRIJITORI	2
TOTAL		37
TRANSFERURI		

Manager interimar,
 NEGRUT ROMEO CATALIN

Director financiar contabil,
 ec.UNGURIANU ELENA

Resurse umane,
 ec.DUMITRU HURJUI

SPITALUL MUNICIPAL / SF. DOCTORI COSMA SI DAMLAN / RADAUTI
 CATEGORIA - IV
 Nr. paturi 460.....
 Str. Calea Bucovinei nr. 34 A
 Telefon : 0230 564067

PRIMARIA MUNICIPIULUI RADAUTI

P R I M A R, Sef serviciu administratie publica,
 Ec. MITRIC ELENA LIVIA

Se aproba statul de functii al SPITALULUI

MUNICIPAL RADAUTI, cu un numar de _____

posturi si un fond de salarii de _____ lei.

S T A T D E F U N C T I I

Valabil cu data de ___/___/___

TRANSFERURI

Nr. crt.	Funcția, gradul sau treapta prof.	Specialitatea	Gradul, gradatia	Nivel studii	Quantum post	Numele si prenumele
0	1	2	3	4	5	9
1. DISPENSAR T.B.C.						
1	MEDIC SPECIALIST	PNEUMOFIZILOG	2	S	1 DISP	PATRASCANU(NICOARA) CATALINA
2	MEDIC PRIMAR	MED.LABORATOR	5	S	1 DISP	HAIURA VALENTINA
3	ASISTENT PED. PRINC.	PEDIATRIE	5	PL	1 DISP	CASANDRA ANGELA
4	ASISTENT MED. PRINC.	MEDICALA	5	PL	1 DISP	NICOARA AURORA
5	ASISTENT RAD. PRINC.	RADIOLOGIE	5	PL	1 DISP	MOTOC TIBERIU
6	ASISTENT RAD. PRINC.	RADIOLOGIE	5	PL	1 DISP	ROMAN MONICA ANA
7	ASISTENT LAB. PRINC.	LABORATOR	5	PL	1 DISP	CAZAC ELENA CORNELIA
8	S. STATIST. MED. PRINC.	STATIST. MED	2	M	1 DISP	MOROSAN ADRIANA
9	INGRIJITOARE		5	G	1 SUPRF	SOMRE ARTEMIZIA
Total DISPENSAR T.B.C.						9

2. CABINET BOLI INFECT.

2. CABINET BOLI INFECT.

10	MEDIC SPECIALIST	BOLI INFECT.	5	S	1 PAT	VACANT
11	ASISTENT MED.GEN.PRINC.	OBST-GINECOLOGIE	4	PL	1 PFIK	CALENCIUC LOREDANA
Total CABINET BOLI INGECT.						2

3. CABINET PLANIF.FAMILIALA

12	MEDIC SPECIALIST	OBST-GINECOLOGIE	5	S	1 SPIT	VACANT
Total CAB.PLNIF.FAMILIALA						1

4. C.S.M.

13	MEDIC PRIMAR	PSIHATRIE	3	S	1 SPIT	BABIUC ELENA
14	PSIHOLOG PRINCIPAL	PSIHOLOG	5	S	1 SPIT	BOLDASU MARIA LILIANA
15	ASISTENT MED.PRINC.	GENERALIST	3	PL	1 SPIT	POPESCU (GALAN) CARMEN EMANUELA
16	ASISTENT MED.GEN.	GENERALIST	B	PL	1 SPIT	VACANT
17	ASISTENT MED.GEN.	GENERALIST	B	PL	1 SPIT	VACANT
18	INSTRUCTOR ERGOTERAPEUT	ERGOTERAPE	B	M	1 SPIT	VACANT
19	INGRIJITOARE		5	G	1 SUPRF	GRIGORAS DOINA ELENA
Total C.S.M.						7

5. MEDICI REZIDENTI

20	MEDIC REZIDENT AN III	PEDIATRIE	1	S	1 SPIT	SFIERNACIUC ANDREEA SIMONA
21	MEDIC REZIDENT AN II	PEDIATRIE	B	S	1 SPIT	ROTUNDU DANA MIHAELA
22	MEDIC REZIDENT AN IV	ATI	1	S	1 SPIT	PASCARIU ANCUTA
23	MEDIC REZIDENT AN III	PNEUMOLOGIE	B	S	1 SPIT	BORDEIANU (LUTA) ANDREEA MIHAELA
24	MEDIC REZIDENT AN IV	NEONATOLOGIE	1	S	1 SPIT	UNGUREANU DOINA
25	MEDIC REZIDENT AN III	DIABET	B	S	1 SPIT	STRUGARU IONICA FLORICICA
26	MEDIC REZIDENT AN III	CARDIOLOGIE	B	S	1 SPIT	DEMSA IRINA
27	MEDIC REZIDENT AN III	CPU	B	S	1 SPIT	MITU (URSACHI) LORENA
28	MEDIC REZIDENT AN III	PSIHATRIE	B	S	1 SPIT	SMARCU STEFANA
29	MEDIC REZIDENT AN V	PSIHATRIE	2	S	1 SPIT	MAKKAJ POPA MIHAI VLADIMIR
30	MEDIC REZIDENT AN III	CARDIOLOGIE	1	S	1 SPIT	CHIOARTA MIHAELA
31	MEDIC REZIDENT AN V	NEUROLOGIE	1	S	1 SPIT	ASAFTEI RALUCA

32	MEDIC REZIDENT AN V	DIABET	B	S	1 SP	ROBU (CIOBANU) ALEXANDRA
33	MEDIC REZIDENT AN V	MEDICINA DE URGENTA	B	S	1 SPIT	CIGOLI ALINA FLORENTINA
Total MEDICI REZIDENTI						14

6. CABINET ONCOLOGIE

34	ASISTENT MED.	GENERALIST	B	PL	1 SPIT	VACANT
Total ONCOLOGIE						1

7. CABINET DIABET

35	MEDIC SPECIALIST	DIABET	2	S	1 SPIT	VACANT
36	ASISTENT MED. PRINC	GENERALIST	4	PL	1 SPIT	PRECESNIUC LIVIU DORIN
37	REGISTRATOR MEDICAL	REGISTRATOR	4	M	1 SPIT	BUTNARIU DANIELA FLORENTINA
Total CABINET DIABET						3

TOTAL TRANSFERURI						37
-------------------	--	--	--	--	--	----

Total posturi: 37,00 ,din care: functii de conducere: 0
 Numar personal cu salariu de merit: 0 ,din care: functii de conducere: 0

MANAGER INTERIMAR ,
 NEGRUT ROMEO CATALIN

Director financiar contabil,
 ec. UNGURIANU ELENA

Resurse umane,
 ec. DOMITRU HIRJUI

CAPITULUL MUNICIPAL RAĐAUTI
 2021
 06
 22
 2021
 06
 22

Președinte de ședință,
 Consiliul Local
 LUCIAN KUBAI NANA



Secretar al municipiului,
 Marinică SOPRONI

Anexa nr. 3 la HCL nr. 124/15.06.2021

ANEXA 3

și conține 5 pagini.

SPITALUL MUNICIPAL " SF.DOCTORI COSMA SI DAMIAN" RADAUTI

A P R O B A T,

CATEGORIA - IV

PRIMARIA MUNICIPIULUI RADAUTI

Nr.paturi 460

Se aproba statul de functii al SPITALULUI

Adresa - Calea Bucovinei nr.34 A

MUNICIPAL RADAUTI, cu un numar de _____

posturi si un fond de salarii de _____ mii lei

P R I M A R

SEF SERVICIU ADMINISTRATIE PUBLICA,

EC.MITRIC ELENA LIVIA

C E N T R A L I Z A T O R S T A T D E F U N C T I I

SI ALTE DREPTURI SALARIALE LA DATA DE __/__/__

Paturi: 460 Insotitori: 20 Paturi TI: 11 Supr.curat.: 51794 mp. Supr.faianta: 6869 mp. Populatie: 154815

Paturi ORL: 0 Paturi neurops.inf.: 0 Pat.diabet: 0 Pat.oftalmo:0.00

Nr. crt.	Categoria de personal	Numar post
BAS AMBULATORIU INTEGRAT		
1	MEDICI	2
2	AS.MED.STUDII SUPERIOARE	1
3	C.MEDII SANITARE-POSTLIC.	13
4	STATIST.SI REGISTRAT.MED.	2
5	INGRIJITORI	3
TOTAL		
BAS AMBULATORIU INTEGRAT		21

Manager interimar,
NEGRUT ROMEO CATALIN



Director financiar contabil,
ec.UNGURIANU ELENA



Resurse umane,
ec.DUMITRU HURJUI



SPITALUL MUNICIPAL ' SF.DOCTORI COSMA SI DAMIAN ' RADAUTI
CATEGORIA - IV

Nr.patului 460.....
Str. Calea Bucovinei nr. 34 A
Telefon : 0230 564067

PRIMARIA MUNICIPIULUI RADAUTI

P R I M A R , Sef serviciu administratie publica,
EC. MITRIC ELENA LIVIA

S T A T D E F U N C T I I

Se aproba statul de functii al SPITALULUI

MUNICIPAL RADAUTI, cu un numar de _____

posturi si un fond de salarii de _____ lei.

Valabil cu data de ___/___/___

AMBULATORIU INTEGRAT

ASIGURARI

Medicii din sectie efectueaza prin rotatie consultatii in ambulatoriu integrat

Nr. crt.	Funcția, gradul sau treapta prof.	Specialitatea	Gradul, Nivel gradatia studii	Cuantum post	Numele si prenumele	
0	1	2	3	4	5	9

1. CAB.INT./AMB.INTEGR.

Nr.populatie: 151480

GENERALIST

5

PL

1 AMB.I

CORFARIU GEORGETA

Total CAB.INT./AMB.INTEGR.

1

2. CAB. CHIR./AMB. INTEGR.

2	ASISTENT MED. PRINC.	GENERALIST	5	PL	1	AMB. I	BARNA CRISTINA DOMNICA
							Total CAB. CHIR./AMB. INTEGR.
							1

3. CAB. PED./AMB. INTEGR.

3	ASISTENT MED.	GENERALIST	1	PL	1	AMB. I	GRIGOREANU ADINA MARCELA
							Total CAB. PED./AMB. INTEGR.
							1

4. CAB. OBS. G./AMB. INTEGR.

4	ASISTENT MED. PRINC.	GENERALIST	5	PL	1	AMB. I	STAVARACHE DANA LIVIA
							Total CAB. OBS. G./AMB. INTEGR.
							1

5. CAB. NEURO./AMB. INTEGR.

5	ASISTENT MED. PRINC.	GENERALIST	4	PL	1	AMB. I	STOICA PETRUTA
							Total CAB. NEURO./AMB. INTEGR.
							1

6. CAB. PSIH./AMB. INTEGR.

6	ASISTENT MED. PRINC. COORDONATOR	GENERALIST	5	PL	1	AMB. I	GALAN PAULA NICOLETA
							Total CAB. PSIH./AMB. INTEGR.
							1

7. CAB. DERMATO-VEN./AMB. IN

7	ASISTENT MED.	GENERALIST	2	PL	1	AMB. I	SERAFIMOVICI (SEVACIUC) ADRIANA
							Total C. DERMATO-VEN./AMB. INTEGR.
							1

8. CAB. UROLOGIE /AMB. IN

8	ASISTENT MED.	GENERALIST	B	PL	1	AMB. I	VACANT
Total C. UROLOGIE /AMB. INTEGR.							1

9. CAB. O. R. I. /AMB. INTEGR.

9	MEDIC PRIMAR	ORL	5	S	1	AMB. I	REMAN SIMONA
10	ASISTENT MED. PRINC.	GENERALIST	5	S	1	AMB. I	LUTA CARMEN GABRIELA
Total CAB. O. R. I. /AMB. INTEGR.							2

10. CAB. ORTOP. /AMB. INTEGR.

11	ASISTENT MED. PRINC.	GENERALIST	5	PL	1	AMB. I	BANILEVICI ELENA
Total C. ORTOP. /AMB. INTEGR.							1

11. CAB. CARDIO. /AMB. INTEGR.

12	ASISTENT MED. PRINC.	GENERALIST	5	PL	1	AMB. I	COSOVANU MARIA
Total CAB. CARDIO. /AMB. INTEGR.							1

12. CAB. NEFROLOGIE /AMB. INTEGR.

13	ASISTENT MED.	GENERALIST	B	PL	1	AMB. I	VACANT
Total CAB. NEFROLOGIE /AMB. INTEGR.							1

13. CAB. PNEUMOLOGIE. /AMB. INTEGR.

14	ASISTENT MEDICAL	GENERALIST	B	PL	1	AMB. I	OLAREAN ANA CAMELIA
Total CAB. PNEUMOLOGIE. /AMB. INTEGR.							1

14. CAB. OFTALMOLOGIE /AMB. INTEGR.

15	MEDIC SPECIALIST	OFTALMOLOG	2	S	1	AMB. I	VACANT
16	ASISTENT MED. PRINC.	GENERALIST	B	PL	1	AMB. I	VACANT
Total CAB. OFTALMOLOGIE/AMB. INTEGR.							2

15. SERVICIU ADMINISTRATIV /AMB. INTEGR.

17	STATIST. MED. PRINC.	STATIST. MED.	5	M	1	AMB. I	BODNAR CRISTINA ANGELA
18	STATIST. MED. DEB.	STATIST. MED.	B	M	1	AMB. I	MOLOCI CATALIN
19	INGRIJITOR		4	G	1	SUPRF	SIMIONESI ELENA
20	INGRIJITOR		1	G	1	SUPRF	BALEAN ANDREEA MARIA
21	INGRIJITOARE		4	G	1	SUPRF	ILISOI ANA DORINA
Total SERVICIU ADMINISTRATIV/AMB. INTEGR.							5

TOTAL GENERAL

21

MANAGER INTERIMAR ,
NEGRUT ROMEO CATALIN

[Handwritten signature]

Director financiar contabil,
ec. UNGURIANU ELENA

[Handwritten initials]

Resurse umane,
ec. Dumitru HUPPUI

[Handwritten signature]

SPTALUL MUNICIPAL RADAUTI
2021
06
06
22
Lucian - Razvan Manu
Str. Elena Lupanaru

Președinte de ședință,
Consiliul Local
LUCIAN - RAZVAN MANU

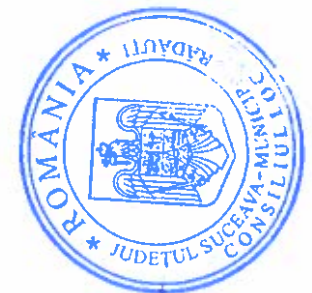

Secretar al municipiului,
Marinica SOFRONI

și conține 23 pagini.

SPITALUL MUNICIPAL " SF.DOCTORI COSMA SI DAMIAN" RADAUTI

CATEGORIA - IV

Nr.paturi 460

Adresa - Calea Bucovinei nr.34 A

A P R O B A T,

PRIMARIA MUNICIPIULUI RADAUTI

Se aproba statul de functii al SPITALULUI

MUNICIPAL RADAUTI, cu un numar de _____

posturi si un fond de salarii de _____ mii lei

P R I M A R

SEF SERVICIU ADMINISTRATIE PUBLICA,

EC.MITRIC ELENA LIVIA

C E N T R A L I Z A T O R S T A T D E F U N C T I I

SI ALTE DREPTURI SALARIALE LA DATA DE / /

Paturi: 460 Insotitori: 20 Paturi TI: 11 Supr.curat.: 51794 mp. Supr.faianta: 6969 mp. Populatie: 154815
Paturi ORL: 0 Paturi neurops.inf.: 0 Pat.diabet: 0 Pat.oftalmo:0.00

Nr. crt.	Categoria de personal	Numar post
Bugetul asig.de sanatate+ (Amb.integrat)		
1	CONDUCERE	4
2	MEDICI	80
3	ALT PERS.SUPERIOR	5
4	AS.MED.STUDII SUPERIOARE	16
5	C.MEDII SANITARE-POSTLIC.	276
6	CADRE MEDII SANITARE-LIC.	1
7	STATIST.SI REGISTRAT.MED.	21
8	INFIRMIERI	107
9	INGRIJITORI	50
10	PERSONAL DE ADMINISTRATIE	30
11	MUNCITORI	47
12	SOFER	4
13	BRANCARDIERI	12
14	SUPRAVEGHETORI	3
TOTAL		656
Bugetul asig.de sanatate		656

Manager interimar,
NEGRUT ROMEO CATALIN

Director financiar contabil,
ec.UNGURIANU ELENA

Resurse umane
ec.DUMITRU HURJUI

SPITALUL MUNICIPAL " SF.DOCTORI COSMA SI DAMIAN" RADAUTI
CATEGORIA - IV
Nr.patursi 460
Adresa - Calea Bucovinei nr.34 A

A P R O B A T,
PRIMARIA MUNICIPIULUI RADAUTI
Se aproba statul de functii al SPITALULUI
MUNICIPAL RADAUTI, cu un numar de _____
posturi si un fond de salarii de _____ mii lei

P R I M A R

SEF SERVICIU ADMINISTRATIE PUBLICA,
EC.MITRIC ELENA LIVIA

C E N T R A L I Z A T O R S T A T D E F U N C T I I
SI ALTE DREPTURI SALARIALE LA DATA DE __/__/__

Paturi: 460 Insotitori: 20 Paturi TI: 11 Supr.curat.: 51794 mp. Supr.faianta: 6869 mp. Populatie: 154815
Paturi ORL: 0 Paturi neurops.inf.: 0 Pat.diabet: 0 Pat.oftalmo:0.00

Nr. crt.	Categoria de personal	Numar post
Bugetul asig.de sanatate		
1	MEDICI	78
2	ALT PERS.SUPERIOR	5
3	AS.MED.STUDII SUPERIOARE	15
4	C.MEDII SANITARE-POSTLIC.	263
5	CADRE MEDII SANITARE-LIC.	1
6	STATIST.SI REGISTRAT.MED.	19
7	INFIRMIERI	107
8	INGRIJITORI	47
9	PERSONAL DE ADMINISTRATIE	30
10	CONDUCERE	4
11	MUNCITORI	47
12	SOFER	4
13	BRANCARDIERI	12
14	SUPRAVEGHETORI	3
TOTAL		635
Bugetul asig.de sanatate		635

Manager interimar,
NEGRUT ROMEO CATALIN

Director financiar contabil,
ec.UNGURIANU ELENA

Resurse umane
ec.DUMITRU HURJUI

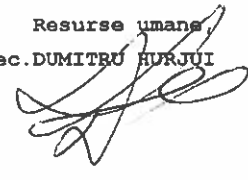

SPIITALUL MUNICIPAL ' SF.DOCTORI COSMA SI DAMTAN ' RADAUTI
 CATEGORIA - IV
 Nr.patursi 460.....
 Str. Calea Bucovinei nr. 34 A
 Telefon : 0230 564067

PRIMARIA MUNICIPIULUI RADAUTI

P R I M A R , Sef serviciu administratie publica,
 EC. MITRIC ELENA LIVIA

Se aproba statul de functii al SPITALULUI

MUNICIPAL RADAUTI, cu un numar de _____

posturi si un fond de salarii de _____ lei.

S T A T D E F U N C T I I

Valabil cu data de ___/___/___

ASIGURARI

1. COMITETUL DIRECTOR

Nr. crt.	Funcția, gradul sau treapta prof.	Specialitatea	Gradul, Nivel gradatia studii	Quantum post	Numele si prenumele
0	1	2	3 4	5	9
1	MANAGER	MANAGER	I S	I SPIT.	NEGRUT ROMEO CATALIN
2	DIRECTOR MEDICAL	MEDIC PRIMAR	I S	I SPIT.	VACANT
3	DIR.FINANC.CONTABIL	ECONOMIST	I S	I SPIT.	UNGURIANU ELENA
4	DIRECTOR INGRIJIRI	ASIST.MED.PRINC	I S	I SPIT.	CIRDEI MARIA ECATERINA
Total COMITETUL DIRECTOR					4

2. SECTIA INTERNE Nr.patursi: 50 DIN CARE 5 PATURI NEFROLOGIE SI 8 PATURI ONCOLOGIE Supr.Curatenie: 460 mp Supr.faianta: 646 mp

Nr. crt.	Funcția, gradul sau treapta prof.	Specialitatea	Gradul, Nivel gradatia studii		Cuantum post	Numele si prenumele
			3	4		
0	1	2			5	9
5	MEDIC SPECIALIST	ONCOLOGIE	2	S	1 PAT	CALANCEA ADELA
6	MEDIC PRIMAR	INTERNE	5	S	1 PAT	MITRIC GHEORGHE
7	MEDIC PRIMAR SEF SECTIE	INTERNE	5	S	1 PAT	DUBEL NICOLETA
8	MEDIC SPECIALIST	INTERNE	4	S	1 PAT	HORVATH SIMONA LEONTINA
9	MEDIC SPECIALIST	INTERNE	2	S	1 PAT	VACANT
10	MEDIC SPECIALIST	INTERNE	2	S	1 PAT	ANDRONACHI ORANA MIHAELA
11	MEDIC SPECIALIST	NEFROLOGIE	3	S	1 PAT	CUJRA MIHAELA
12	ASISTENT MED.	GENERALIST	B	PL	1 PAT	STRAT NECULAI
13	ASISTENT MED. DEB	GENERALIST	B	PL	1 PAT	VACANT
14	ASISTENT MED. PRINC.	GENERALIST	4	PL	1 PAT	BANDOL MARIA
15	ASISTENT MED. PRINC. ASIST SEF	GENERALIST	5	PL	1 PAT	GHELETIUC GABRIELA IONELA
16	ASISTENT MED. PRINC.	GENERALIST	2	PL	1 PAT	PUHA ELENA DANIELA
17	ASISTENT MED. PRINC.	GENERALIST	5	PL	1 PAT	ROBU CARMEN LIGIA
18	ASISTENT MED. PRINC.	GENERALIST	4	PL	1 PAT	SCHIPOR IONELA
19	ASISTENT MED. PRINC.	GENERALIST	5	PL	1 PAT	MOISIUC CRISTINA
20	ASISTENT MED.	GENERALIST	2	PL	1 PAT	CONSTANTIN(BORSAN) DIANA
21	ASISTENT MED. PRINC.	GENERALIST	4	PL	1 PAT	COLTABA TEODORA MIHAELA
22	ASISTENT MED. PRINC.	GENERALIST	5	S	1 PAT	RUSTE DOINA
23	ASISTENT MED. PRINC.	GENERALIST	3	PL	1 PAT	DANELIUC DANIELA
24	ASISTENT MED. PRINC.	GENERALIST	3	PL	1 PAT	PUHA LENUTA VIOLETA
25	ASISTENT MED.	GENERALIST	B	PL	1 PAT	ONUT MARIA
26	ASISTENT MED.	GENERALIST	B	PL	1 PAT	ALECSANDRESCU SERAFIMA TEODORA
27	STATISTICIAN MED.	STATIST. MED.	4	M	1 PFLX	BOGHITOIU STEFANICA MIHAELA
28	INFIRMIERA		5	G	1 PAT	POSTOLACHI ELENA DOINA
29	INFIRMIERA		5	G	1 PAT	BEJENARIU ELISABETA
30	INFIRMIERA		3	G	1 PAT	COLEBAN EUDOCILIA
31	INFIRMIERA		5	G	1 PAT	MOROSAN ANA
32	INFIRMIERA		B	G	1 PAT	CRETU IULIANA
33	INFIRMIERA		5	M	1 PAT	URSACHI (COSOVAN) ELENA
34	INFIRMIERA		3	G	1 PAT	BLAJINSCHI IOANA LACRIMOARA
35	INFIRMIERA		3	G	1 PAT	VACANT
36	INGRIJITOARE		B	G	1 SUPRF	DASCALIU ASPAZIA
37	INGRIJITOARE		3	G	1 SUPRF	MOLOCE DINA
38	INGRIJITOARE		B	G	1 SUPRF	CIOȚAU CALINA PARASCHIVA
39	BRANCARDIER		4	G	1 PFLX	MACOVEI ION DANIEL
Total SECTIA INTERNE						35

Supr. curatenie: 358 mp

3. SECTIA CARDIOLOGIE Nr. paturi: 33 DIN CARE 6 PATURI USTACC

Nr. crt.	Funcția, gradul sau treapta prof.	Specialitatea	Gradul, Nivel gradatia studii		Cuantum post	Numele si prenumele
			3	4		
0	1	2			5	9

40	MEDIC SPECIALIST	CARDIOLOGIE	2	S	1 PAT	VACANT
41	MEDIC SPECIALIST	CARDIOLOGIE	1	S	1 PAT	VIZITIU IULIA
42	MEDIC SPECIALIST SEF	CARDIOLOGIE	2	S	1 PAT	MANTA ANDREI
43	ASISTENT MED.	GENERALIST	B	PL	1 PAT	JURAVLE MARIA CRISTINA
44	ASISTENT MED. PRINC.	GENERALIST	4	PL	1 PAT	MUNTEAN MARIOARA ANA
45	ASISTENT MED. PRINC.	GENERALIST	1	PL	1 PAT	HRITCAN MARIA ADRIANA
46	ASISTENT MED. PRINC.	PEDIATRIE	5	PL	1 PAT	STANCIULESCU MARIA LAURA
47	ASISTENT MED.	GENERALIST	1	PL	1 PAT	FEDIUC ALEXANDRU
48	ASISTENT MED. PRINC. ASIST SEF	GENERALIST	4	PL	1 PAT	BULIGA MARIA ANA
49	ASISTENT MED. PRINC.	GENERALIST	5	PL	1 PAT	SCHIPOR MARITA CEZARA
50	ASISTENT MED. PRINC.	GENERALIST	5	PL	1 PAT	RUS CRISTINA MARIA
51	ASISTENT MED. PRINC.	GENERALIST	4	PL	1 PAT	ANGHI MARIA IONELA
52	ASISTENT MED.	GENERALIST	4	PL	1 PAT	ILIUT VALERIA
53	INFIRMIERA		4	G	1 PAT	ISACOV IRINA
54	INFIRMIERA		3	G	1 PAT	HUZDUP LIDIA
55	INFIRMIERA		5	G	1 PAT	BILAN RADOVICIA
56	INFIRMIERA		5	G	1 PAT	POPOVICI MARIA
57	INFIRMIERA		5	G	1 PAT	GHEORGHE ANA
58	INGRIJITOARE		B	G	1 SUPRF	CHIMIUC MIHAELA
59	STATISTICIAN MED.	STATIST. MED.	B	M	1 PFLX	PREDA IOANA
Total Sectia CARDIOLOGIE						
20						

4. SECTIA CHIRURGIE Nr. paturi: 45

Supr. curatenie: 1309 mp

Nr. crt.	Funcția, gradul sau treapta prof.	Specialitatea	Gradul, Nivel gradatia studii	Nivel	Cuantum post	Numele si prenumele
0	1	2	3	4	5	9
60	MEDIC PRIMAR	CHIRURGIE GENERALA	5	S	1 PAT	CHIRVASE IOAN
61	MEDIC PRIMAR	CHIRURGIE GENERALA	4	S	1 PAT	DUMITRAS OLIVER VALERIAN
62	MEDIC SPECIALIST	CHIRURGIE GENERALA	2	S	1 PAT	MACAROV ANDREI
63	MEDIC PRIMAR	CHIRURGIE GENERALA	5	S	1 PAT	CORFARIU LUCIAN VALERIU
64	MEDIC PRIMAR SEF SECTIE	CHIRURGIE GENERALA	5	S	1 PAT	DUBEI LIVIU
65	MEDIC SPECIALIST	CHIRURGIE GENERALA	2	S	1 PAT	HULTOANA ROXANA
66	MEDIC SPECIALIST	UROLOGIE	2	S	1 PAT	VACANT
67	ASISTENT MED. PRINC.	GENERALIST	4	PL	1 PAT	FRANTIUC ADRIANA AURELIA
68	ASISTENT MED. PRINC.	GENERALIST	5	PL	1 PAT	OLARIU RODICA
69	ASISTENT MED.	GENERALIST	2	PL	1 PAT	NEGRU NICOLETA EUGENIA
70	ASISTENT MED. PRINC.	GENERALIST	4	PL	1 PAT	MAIDAN LENUTA
71	ASISTENT MED.	GENERALIST	B	PL	1 PAT	TALPALARIU IOANA MARIA
72	ASISTENT MED.	GENERALIST	4	PL	1 PAT	AIRINEI DORINA
73	ASISTENT MED. PRINC.	GENERALIST	4	PL	1 PAT	COUCARIU RAMONA ELENA
74	ASISTENT MED. PRINC.	GENERALIST	4	PL	1 PAT	PROCOPIUC MARIANA
75	ASISTENT MED. PRINC.	GENERALIST	4	PL	1 PAT	ANTEMIE SIMONA ELENA
76	ASISTENT MED. PRINC.	GENERALIST	4	PL	1 PAT	ALECSEI NICOLETA CARMEN
77	ASISTENT MED. PRINC.	GENERALIST	3	PL	1 PAT	ANDRUSEAC SIMONA IONELA
78	ASISTENT MED.	GENERALIST	2	PL	1 PAT	BORDEI EMILIA

79	ASISTENT MED.	GENERALIST	2	PL	1 PAT	PISLARIU MARINELA
80	ASISTENT MED.PRINC.ASIST SEF	GENERALIST	5	PL	1 PAT	SIRETEAN ILENUTA
81	ASISTENT MED.PRINC.	GENERALIST	5	PL	1 PFLX	PUIU CRINA DANIELA
82	ASISTENT MED.	GENERALIST	1	PL	1 PAT	SCHIPOR ADRIANA LENUTA
83	ASISTENT MED.	GENERALIST	1	PL	1 PAT	SLEVOACA RAHILA
84	ASISTENT MED.PRINC.	GENERALIST	5	PL	1 PAT	PERDEICA ANUCA
85	STATISTICIAN MED.PRINC.	STATIST.MED.	4	M	1 PFLX	TELEAGA ADELA GETA
86	INFIRMIERA		3	G	1 PAT	UNGURIAN SILVIA
87	INFIRMIERA		5	G	1 PAT	ANDRUSEAC ILEANA
88	INFIRMIERA		5	G	1 PAT	MAGDICI CAROLINA
89	INFIRMIERA		4	G	1 PAT	POPESCU LACRIMOARA ASPAZIA
90	INFIRMIERA		4	G	1 PAT	SERENIUC MIHAELA
91	INFIRMIERA		3	G	1 PAT	DANILA VIOLETA MINODORA
92	INFIRMIERA		5	G	1 PAT	LUTIA ELENA
93	INFIRMIERA		5	G	1 PAT	BALICI ILEANA ECATERINA
94	INFIRMIERA		5	G	1 PAT	GALAN VIOLETA
95	INGRIJITOARE		5	G	1 SUPRF	FUSA MARIA
96	INGRIJITOARE		1	G	1 SUPRF	CALANCE(BALAN) TRANDAFIRA
97	INGRIJITOARE		4	G	1 SUPRF	LAZARESCU MIHAELA MARIA
98	INGRIJITOARE		1	G	1 SUPRF	VACANT
99	BRANCARDIER		4	G	1 PFLX	LUPASCU MARIAN DUMITRU
Total SECTIA CHIRURGIE						40

5. C.ORTOPEDIE+TRAUMAT. Nr.paturi: 15

Supr.curatenie: 154 mp

Nr. crt.	Funcția, gradul sau treapta prof.	Specialitatea	Gradul, Nivel gradatia studii	Quantum post	Numele si prenumele	
0	1	2	3 4	5	9	
100	MEDIC SPECIALIST	ORTOPEDIE	2	S	1 PAT	FOCA VLAD
101	MEDIC SPECIALIST COORDONATOR	ORTOPEDIE	2	S	1 PAT	BODRUG SERGIU
102	MEDIC SPECIALIST	ORTOPEDIE	2	S	1 PAT	SOROCHIN IURIE
103	ASISTENT MED.PRINC.	GENERALIST	5	PL	1 PAT	COSTESCU MARIOARA
104	ASISTENT MED.PRINC.	GENERALIST	4	PL	1 PAT	CRETU DOMNICA
105	ASISTENT MED.PRINC.	GENERALIST	5	PL	1 PAT	ROZAR ELENA
106	ASISTENT MED.PRINC.COORDONATOR	GENERALIST	5	PL	1 PAT	FLOREAN ALINA LUMINITA
107	ASISTENT MED.PRINC.	GENERALIST	3	PL	1 PAT	SAUCA ANA VALENTINA
108	ASISTENT MED.PRINC.	GENERALIST	3	PL	1 PAT	SERBAN ZAMFIRA IONELA
109	ASISTENT MED.	GENERALIST	5	PL	1 PAT	COSFIL ANGELA
110	INFIRMIERA		1	G	1 PAT	BALAN MIHAELA DOINITA
111	INFIRMIERA		1	G	1 PAT	LAVRIC ANISOARA
112	INFIRMIERA		2	G	1 PAT	HIJ CRISTINA
113	INGRIJITOARE		1	G	1 SUPRF	VACANT
114	INGRIJITOARE		2	G	1 SUPRF	VACANT
Total C.ORTOPEDIE+TRAUMAT.						15

6. BLOC OPERATOR - 5 SALI DE OPERATII

Supr. curatenie: 864 mp

Nr. crt.	Funcția, gradul sau treapta prof.	Specialitatea	Gradul, gradatia studii	Quantum post	Numele si prenumele
0	1	2	3	4	5
115	ASISTENT MED. PRINC.	GENERALIST	5	PL	BOGHEAN ANGELICA
116	ASISTENT MED. PRINC.	GENERALIST	5	PL	AXANE LACRAMIOARA DOMNICA
117	ASISTENT MED.	GENERALIST	B	PL	PETRESCU FLORENTIN
118	ASISTENT MED. PRINC.	GENERALIST	5	PL	CAZAC MARCELA
119	ASISTENT MED. PRINC.	GENERALIST	3	PL	DASCALU FLORENTINA
120	ASISTENT MED. PRINC.	GENERALIST	5	PL	DOHOTAR ADRIANA
121	ASISTENT MED. PRINC. ASIST. SEF	GENERALIST	4	PL	CHIRILA MARIA SIMONA
122	ASISTENT MED. PRINC.	GENERALIST	5	PL	BUZIC NASTASIA
123	ASISTENT MED. PRINC.	GENERALIST	5	PL	CIRSMARIU MARCELA
124	ASISTENT MED. PRINC.	GENERALIST	3	PL	URSACHE MARIA IONELA
125	ASISTENT MED. PRINC.	GENERALIST	3	PL	SFICHI LILIANA MARIANA
126	ASISTENT MED.	GENERALIST	2	PL	BUCULEI ALIN
127	ASISTENT MED. PRINCIPAL	GENERALIST	2	PL	PIRGHIE MIHAI COSTEL
128	ASISTENT MED.	GENERALIST	1	PL	SFINTITCHI MARGARETA ANCUTA
129	ASISTENT MED.	GENERALIST	1	S	GURESCU MIHAELA MARIOARA
130	ASISTENT MED.	GENERALIST	2	PL	CRACIUN ANGELICA FLORENTINA
131	ASISTENT MED. PRINC.	GENERALIST	5	PL	CERNOVOSCHI CARMEN
132	ASISTENT MED. DEB.	OBST. GINEC.	B	PL	VACANT
133	ASISTENT MED. PRINC.	OBST. GINEC.	5	SSD	CUCOS MIHAELA
134	ASISTENT MED. PRINC.	OBST. GINEC.	5	SSD	VACANT
135	ASISTENT MED. PRINC.	GENERALIST	4	PL	HALIP CRISTINA
136	INFIRMIERA		4	G	SOLOVASTRU DIANA
137	INFIRMIERA		4	G	ANGHEL ELENA LACRAMIOARA
138	INFIRMIERA		B	G	MAFTEI MIHAELA
139	INFIRMIERA		4	G	LOGHIN VIOLETA OTILIA
140	INFIRMIERA		4	G	PLESCA SILVIA FLOAREA
141	BRANCARDIER		5	G	CIRSTEAN PETRU
142	BRANCARDIER		1	G	VACANT
Total BLOC OPERATOR					28

7. SECȚIA PEDIATRIE Nr. paturi: 30 DIN CARE 6 PATURI TA

Nr. insotitori: 20

Supr. curatenie: 999 mp

Nr. crt.	Funcția, gradul sau treapta prof.	Specialitatea	Gradul, gradatia studii	Quantum post	Numele si prenumele
0	1	2	3	4	5
143	MEDIC PRIMAR SEF SECȚIE	PEDIATRIE	5	S	GABOR VALERIA ECATERINA
144	MEDIC SPECIALIST	PEDIATRIE	4	S	VALASCIUC IULIAN MIHAI
145	MEDIC SPECIALIST	PEDIATRIE	2	S	POPESCU IONELA RUXANDRA
146	MEDIC SPECIALIST	PEDIATRIE	2	S	VACANT
Total SECȚIA PEDIATRIE					9

147	ASISTENT MED. PRINC. ASIST SEF	PEDIATRIE	5	PL	1 PAT	DANILET ADELA
148	ASISTENT MED. PRINC.	PEDIATRIE	5	PL	1 PAT	NEGRUT NICULINA IULIANA
149	ASISTENT MED. PRINC.	PEDIATRIE	5	PL	1 PAT	GHELIUC DOMNICA
150	ASISTENT MED. PRINC.	GENERALIST	5	PL	1 PAT	EUTEIOV TATIANA
151	ASISTENT MED.	GENERALIST	2	PL	1 PAT	PRELIPCEAN (GRJINCUC) MIHAELA
152	ASISTENT MED.	GENERALIST	2	PL	1 PAT	SCHIPOR MARIA MAGDALENA
153	ASISTENT MED. PRINC.	PEDIATRIE	5	S	1 PAT	VASIU COJOCARU MARIANA
154	ASISTENT MED. PRINC.	GENERALIST	4	PL	1 PAT	GANEA MIHAELA
155	ASISTENT MED. PRINC.	IGIENA	5	PL	1 PFIK	MINOV TATIANA ECATERINA
156	ASISTENT MED. PRINC.	GENERALIST	3	PL	1 PAT	CIRDEI MIHAELA
157	ASISTENT MED.	GENERALIST	B	PL	1 PAT	VLADLEAN CODRINA
158	ASISTENT MED.	GENERALIST	B	PL	1 PAT	PERDEICA FRUNZINUCA
159	REGISTRATOR MED.	STATIST. MED.	B	M	1 PFIK	HIRLET MARIA
160	INFIRMIERA		5	G	1 PAT	HRUBARU GEORGETA
161	INFIRMIERA		3	G	1 PAT	MAXIMUC ADRIANA
162	INFIRMIERA		5	G	1 PAT	FILIPOV GETA
163	INFIRMIERA		5	G	1 PAT	SCHIPOR GETA
164	INFIRMIERA		2	G	1 PAT	POLEAC GABRIELA LACRAMTOARA
165	INFIRMIERA		2	G	1 PFIK	VACANT
166	INFIRMIERA		2	G	1 PFIK	VACANT
167	INGRIJITOARE		3	G	1 SUPRF	OLARIU ANDREA IULIANA
168	INGRIJITOARE		4	G	1 SUPRF	CIORANU ELENA
169	INGRIJITOARE		4	G	1 SUPRF	DIACONESCU DOINA
170	INGRIJITOARE		2	G	1 SUPRF	DANILUC IULIITA
171	INGRIJITOARE		B	G	1 SUPRF	VACANT
172	INGRIJITOARE		B	G	1 SUPRF	VACANT
173	INGRIJITOARE		B	G	1 SUPRF	VACANT
COMPARTIMENT INTERNARI CONSULTATII COPLII						
174	ASISTENT MED.	GENERALIST	B	PL	1 PFIK	ROBU MIHAELA GABRIELA
175	ASISTENT MED.	GENERALIST	B	PL	1 PFIK	MAGDICI MIHAI CRISTINEL
176	ASISTENT MED.	GENERALIST	B	S	1 PFIK	MAFTEAN LENUTA
177	ASISTENT MED. PRINCIPAL	GENERALIST	2	PL	1 PFIK	ONISIMUC IULIANA
Total Sectia PEDIATRIE						35

Supr. curatenie: 2109 mp

Nr. paturi: 50

8. SECTIA OBSTETRICI GINEC.

Nr. crt.	Funcția, gradul sau treapta prof.	Specialitatea	Gradul, gradatia	Nivel studii	Quantum post	Numele si prenumele
0	1	2	3	4	5	9
178	MEDIC PRIMAR	OBSTR. GINEC.	5	S	1 PAT	VACANT
179	MEDIC SPECIALIST	OBSTR. GINEC.	2	S	1 PAT	VACANT
180	MEDIC SPECIALIST	OBSTR. GINEC.	2	S	1 PAT	FANDACHE AURORA
181	MEDIC PRIMAR	OBSTR. GINEC.	5	S	1 PAT	CHIFAN MARIA
182	MEDIC SPECIALIST	OBSTR. GINEC.	2	S	1 PAT	VACANT
183	MEDIC PRIMAR SEF SECTIE	OBSTR. GINEC.	5	S	1 PAT	REUT FLORINA

184	MEDIC SPECIALIST	OBSTR. GINEC.	2	S	1 PAT	VACANT
185	MEDIC SPECIALIST	OBSTR. GINEC.	5	S	1 PAT	COZACIUC LUCIAN
OBSTETRICIA						
186	ASISTENT MED.	OBSTR. GINEC.	2	PL	1 PAT	LICA NICOLETA
187	ASISTENT MED. PRINC.	OBSTR. GINEC.	5	PL	1 PAT	SCHIPOR GENOVEVA
188	ASISTENT MED.	GENERALIST	2	PL	1 PAT	COROAMA VERONICA ECATERINA
189	ASISTENT MED. PRINC.	OBSTR. GINEC.	5	PL	1 PAT	CIRDEI ANGELICA
190	ASISTENT MED.	GENERALIST	5	PL	1 PAT	HARASEMIUC VENERA
191	INFIRMIERA		5	G	1 PAT	JURAVLE ASPAZIA
192	INFIRMIERA		5	G	1 PAT	ZAHARIE MARIA
193	INFIRMIERA		4	G	1 PAT	JURAVLE ELISABETA
194	INFIRMIERA		3	G	1 PAT	LUNGOCIT MARGARETA VIOLINA
195	INFIRMIERA		B	G	1 PAT	UNGUREAN ELENA
196	INGRIJITOARE		1	G	1 SUPRF	VACANT
GINECOLOGIE						
197	ASISTENT MED. PRINC.	OBSTR. GINEC.	5	PL	1 PAT	TIPRIGAN MIRELA LENUTA
198	ASISTENT MED. DEB.	GENERALIST	2	PL	1 PAT	VACANT
199	ASISTENT MED. PRINC. ASIST. SEF	OBSTR. GINEC.	5	PL	1 PAT	CIOTAU GHEORGHINA
200	ASISTENT MED. PRINC.	OBSTR. GINEC.	5	PL	1 PAT	CALINCIUC DANIELA
201	ASISTENT MED. PRINC.	GENERALIST	5	PL	1 PAT	CROITORIU ALINA MIRELA
202	ASISTENT MED. PRINC.	GENERALIST	4	PL	1 PAT	ROMAN ELENA GEORGETA
203	INFIRMIERA		5	G	1 PAT	COVASA FAZICA
204	INFIRMIERA		4	G	1 PAT	DUNGA CRISTINA ELENA
205	INFIRMIERA		5	G	1 PAT	AVRAM MAGDALENA
206	INGRIJITICARE		2	G	1 SUPRF	SBIERA ANA VIORICA
207	INGRIJITOARE		2	G	1 SUPRF	PRECOP CARMEN GEORGIANA
SALA DE NASTERI						
208	ASISTENT MED. PRINC.	OBSTR. GINEC.	5	PL	1 PFLX	HALUS ANTONETA XENIA
209	ASISTENT MED. PRINC.	OBSTR. GINEC.	5	PL	1 PFLX	POPESCU STELIANA
210	ASISTENT MED. PRINC.	OBSTR. GINEC.	5	PL	1 PFLX	CIRDEI VIORICA
211	ASISTENT MED. PRINC.	OBSTR. GINEC.	5	PL	1 PFLX	ANISIMOV ANA
212	MOASA PRINC.	MOASA	3	S	1 PFLX	JOSCEANU MADALINA
213	ASISTENT MED. PRINC.	OBSTR. GINEC.	5	PL	1 PFLX	HALUS ELENA
214	ASISTENT MED.	MOASA	2	S	1 PAT	URSU IULIANA MARIA
215	INFIRMIERA		5	G	1 PAT	CAPRIAN MARIA
216	INFIRMIERA		5	G	1 PAT	MOLDOVAN DORINA ASPAZIA
217	INFIRMIERA		2	G	1 PAT	IACOBAN DORINA MARIA
218	INFIRMIERA		5	G	1 PAT	MATECIUC ADRIANA OLTEA
219	INFIRMIERA		5	G	1 PAT	VASILIOV IRINA
220	STATISTICIAN MED. PRINC.	STATIST. MED.	4	M	1 PFLX	CIRDEI MARIANA
Total Sectia Obstetrica Ginec.						
43						

Supr. curatenie: 1552 mp

Nr. paturi: 58 din care: TBC 23

9. SECTIA PNEUMOLOGIE

Nr. crt.	Funcția, gradul sau treapta prof.	Specialitatea	Gradul, Nivel gradatia studii	Cuantum post	Numele si prenumele
----------	-----------------------------------	---------------	-------------------------------	--------------	---------------------

0	1	2	3	4	5	9
221	MEDIC SPECIALIST	PNEUMOLOGIE	2	S	1 PAT	COJOCARU FLORINEL
222	MEDIC PRIMAR SEF SECTIE	PNEUMOLOGIE	5	S	1 PAT	BELBOU LACRAMIOARA
223	MEDIC SPECIALIST	PNEUMOLOGIE	2	S	1 PAT	VACANT
224	MEDIC SPECIALIST	PNEUMOLOGIE	2	S	1 PAT	VACANT
225	ASISTENT MED.PRINC.	GENERALIST	2	PL	1 PAT	BREBAN ELENA
226	ASISTENT MED.PRINC.	GENERALIST	4	PL	1 PAT	STOICA ANAMARIA ELENA
227	ASISTENT MED.PRINC.	GENERALIST	5	PL	1 PAT	LEVITCHI LACRAMIOARA
228	ASISTENT MED.PRINC.SEF	GENERALIST	5	PL	1 PAT	SERBAN ALIN CONSTANTIN
229	ASISTENT MED.PRINC.	GENERALIST	5	PL	1 PAT	DASCALIUC MARINELA
230	ASISTENT MED.PRINC.	GENERALIST	5	PL	1 PAT	HAPURNE DOLORES CRISTINA
231	ASISTENT MED.PRINC.	GENERALIST	5	PL	1 PAT	RUSU DANIEL
232	ASISTENT MED.	GENERALIST	B	PL	1 PAT	COROACESCU VASILICA
233	ASISTENT MED.	GENERALIST	2	PL	1 PAT	BUJANOVSCI MARINELA
234	ASISTENT MED.	GENERALIST	1	PL	1 PAT	COVASA LACRAMIOARA MARIA
235	ASISTENT MED.	GENERALIST	1	PL	1 PAT	CIBOTAR ADRIANA
236	ASISTENT MED.DEB.	GENERALIST	B	PL	1 PAT	VACANT
237	ASISTENT MED.DEB.	GENERALIST	B	PL	1 PAT	VACANT
238	ASISTENT MED.DEB.	GENERALIST	B	PL	1 PAT	VACANT
239	ASISTENT MED.DEB.	GENERALIST	B	PL	1 PAT	VACANT
240	STATISTICIAN MED.PRINC.	STATIST.MED.	5	M	1 PFIK	TIMOFEEV ROXANA RAISA
241	INFIRMIERA		3	G	1 PAT	IONESI VIOLETA LIONELA
242	INFIRMIERA		5	G	1 PAT	HAPURNE FELICIA RODICA
243	INFIRMIERA		4	G	1 PAT	LUCESCU MARIA SILVIA
244	INFIRMIERA		5	G	1 PAT	RUSU LACRIMIOARA
245	INFIRMIERA		5	G	1 PAT	SOLCANU STEFANIA
246	INFIRMIERA		5	G	1 PAT	BULIGA RAMONA ELENA
247	INFIRMIERA		5	G	1 PAT	BURLACU DOINA
248	INGRIJITOARE		2	G	1 SUPRF	BANCESCU STELUTA MIHAELA
249	INGRIJITOARE		4	G	1 SUPRF	HALIP ELENA
250	INGRIJITOARE		5	G	1 SUPRF	HALUS LACRIMIOARA DANA
Total SECTIA PNEUMOLOGIE						30

Supr.curatenie: 1005 mp

Nr.paturi: 44 din care: TA 10

Nr. crt.	Funcția, gradul sau treapta prof.	Specialitatea	Gradul, Nivel gradatia studii	Quantum post	Numele si prenumele	
1	2	3	4	5	6	
251	MEDIC PRIMAR SEF SECTIE	NEUROLOGIE	5	S	1 PAT	BEJINARIU MARIANA MIHAELA
252	MEDIC SPECIALIST	NEUROLOGIE	2	S	1 PAT	PADURARIU VLAD
253	MEDIC SPECIALIST	NEUROLOGIE	3	S	1 PAT	CRACANA LUCIAN JEAN
254	MEDIC PRIMAR	NEUROLOGIE	5	S	1 PAT	PINZARU STEFAN GHIOCEL
255	MEDIC PRIMAR	NEUROLOGIE	5	S	1 PAT	CIRDEI DAN VALERIAN
256	ASISTENT MED.PRINC.	GENERALIST	5	PL	1 PAT	GATEJ CARMEN
257	ASISTENT MED.PRINC.	GENERALIST	3	PL	1 PAT	CALANCEA MARIA CRISTINA

258	ASISTENT MED. PRINC.	GENERALIST	5	PL	1 PAT	CHIFAN CAMELIA
259	ASISTENT MED. PRINC.	GENERALIST	4	PL	1 PAT	MALOS SIMONELA
260	ASISTENT MED. PRINC.	GENERALIST	4	PL	1 PAT	HOLOCAN VIORICA DOINA
261	OFICIANT MED. MAS.	MASAJ	1	M	1 PFIX	COLIBABA NICU LUCIAN
262	ASISTENT MED. DEB.	GENERALIST	B	PL	1 PAT	VACANT
263	ASISTENT MED. PRINC. SEF	GENERALIST	4	PL	1 PAT	CENUSA ELENA LILIANA
264	ASISTENT MED. PRINC.	GENERALIST	4	PL	1 PAT	VICOVAN ZAMFIRA VIOLETA
265	ASISTENT MED. PRINC.	GENERALIST	3	PL	1 PAT	MIHAILOV NADIA
266	ASISTENT MED. PRINC.	GENERALIST	5	PL	1 PAT	DREHLUTA LOREDANA
267	ASISTENT MED. PRINC.	GENERALIST	3	PL	1 PAT	SALTAN CARMEN MARICICA
268	ASISTENT MED. DEB.	GENERALIST	B	PL	1 PAT	VACANT
269	ASISTENT MED.	GENERALIST	B	PL	1 PAT	CIRSTIAN IULIANA ANISOARA
270	ASISTENT MED.	GENERALIST	B	PL	1 PAT	COLIBABA ROMINA
271	ASISTENT MED.	GENERALIST	3	PL	1 PAT	MOTRESCU ANCA NICOLETA
272	ASISTENT MED.	GENERALIST	B	PL	1 PAT	BURLICA CRISTINA
273	ASISTENT MED.	GENERALIST	B	PL	1 PAT	GALAN LACRAMIOARA
274	STATISTICIAN MED. PRINC.	STATIST. MED.	5	M	1 PFIX	TAIEIUP TATIANA
275	INFIRMIERA		3	G	1 PAT	LUPASTEAN ELENA
276	INFIRMIERA		2	G	1 PAT	DEREVLEAN ANCUTA MARIA
277	INFIRMIERA		5	G	1 PAT	SLUSAR MARIANA
278	INFIRMIERA		2	G	1 PAT	PUHA AURICA MARIUTA
279	INFIRMIERA		5	G	1 PAT	BIZGAN LUCIA
280	INFIRMIERA		5	G	1 PAT	POPESCU ELENA
281	INFIRMIERA		3	G	1 PAT	PETRESCU CRISTINA LACRIMOARA
282	INFIRMIERA		4	G	1 PAT	CRACIUN ELENA
283	INFIRMIERA		5	G	1 PAT	MATECIUC DOINITA
284	INGRIJITOARE		5	G	1 SUPRF	BREABAN MARIA
285	INGRIJITOARE		3	G	1 SUPRF	CERNOVSCI ANGELA
286	INGRIJITOARE		3	G	1 SUPRF	VACANT
287	INGRIJITOARE		5	G	1 SUPRF	MARTINESCU ALEXANDRINA
Total Sectia NEUROLOGIE						37

11. SECTIA PSIHIATRIE Nr. paturi: 40

Supr. curatenie: 728 mp

Nr. crt.	Funcția, gradul sau treapta prof.	Specialitatea	Gradul, Nivel gradatia studii	Nivel	Cuantum post	Numele si prenumele
288	MEDIC SPECIALIST	PSIHIATRIE	5	S	1 PAT	VACANT
289	MEDIC SPECIALIST	PSIHIATRIE	2	S	1 PAT	VACANT
290	MEDIC SPECIALIST	PSIHIATRIE	2	S	1 PAT	NICOARA MARIA AURICA
291	MEDIC SPECIALIST	PSIHIATRIE	5	S	1 PAT	CHIRIACIUC DOINA
292	MEDIC SPECIALIST COORDONATOR	PSIHIATRIE	1	S	1 PAT	AANEI RAZVAN OVIDIU
293	ASISTENT MED. DEB	GENERALIST	B	PL	1 PAT	VACANT
294	ASISTENT MED. PRINC.	GENERALIST	4	PL	1 PAT	POSTEUCA DANIEL MIHAI
295	ASISTENT MED. PRINC. SEF	GENERALIST	5	PL	1 PAT	SAVU CAMELIA
296	ASISTENT MED.	GENERALIST	4	PL	1 PAT	STROE MIHAELA

297	ASISTENT MED.	GENERALIST	2	PL	1 PAT	VACANT
298	ASISTENT MED.PRINC.	GENERALIST	5	PL	1 PAT	TERENCIUC GEORGETA GABRIELA
299	ASISTENT MED.PRINC.	GENERALIST	2	PL	1 PAT	DUNGA MARIA NICOLETA
300	ASISTENT MED.	GENERALIST	2	PL	1 PAT	GRAMADA CRISTINA
301	ASISTENT MED.	GENERALIST	5	PL	1 PAT	NISTOR TAFIANA FLOAREA
302	ASISTENT MED.PRINC.	GENERALIST	5	PL	1 PAT	SEMIENIUC MIRCEA
303	ASISTENT MED.PRINC.	GENERALIST	3	PL	1 PAT	MOROI IRINA
304	ASISTENT MED.PRINC.	GENERALIST	3	PL	1 PAT	IVANCU MARILENA
305	ASISTENT MED.	GENERALIST	B	PL	1 PAT	COROMA ALINA ANA
306	PSIHOLOG PRINCIPAL	PSIHOLOG	5	S	1 SPIT	GHICA CAMELIA DANIELA
307	INFIRMIERA		5	G	1 PAT	MELESCAN VIOLETA
308	INFIRMIERA		5	G	1 PAT	COVASA ELENA DOINA
309	INFIRMIERA		5	G	1 PAT	PRELIPCEAN PAZICA
310	INFIRMIERA		3	G	1 PAT	NICHIFOREL MARIA
311	INFIRMIERA		3	G	1 PAT	
312	INGRIJITOARE		5	G	1 SUPRF	ONICA MARIA
313	INGRIJITOARE		5	G	1 SUPRF	VACANT
314	INGRIJITOARE		2	G	1 SUPRF	GROSU MARIA
315	SUPRAVEGHETOR BOLNAVI		2	G	1 PFIX	VACANT
316	SUPRAVEGHETOR BOLNAVI		2	G	1 PFIX	VACANT
317	SUPRAVEGHETOR BOLNAVI		2	G	1 PFIX	VACANT
318	REGISTRATOR MED.PRINC.		2	M	1 PFIX	MARDARE MIHAELA
Total Sectia PSIHIATRIE						31

12. COMP.DERMATO-VENERICE Nr.paturi: 10

Supr.curatenie: 449 mp

Nr. crt.	Funcția, gradul sau treapta prof.	Specialitatea	Gradul, Nivel gradatia studii	Cuantumul post		Numele si prenumele
				3	5	
u	1	2	4	3	5	9
319	MEDIC PRIMAR COORDONATOR	DERMATO.-VEN.	5	S	1 PAT	STIREAN MARIA
320	MEDIC SPECIALIST	DERMATO.-VEN.	2	S	1 PAT	ZAIT LAVINIA MARIA
321	ASISTENT MED.PRINC.COORDONATOR	GENERALIST	5	PL	1 PAT	POSTUCA NICOLETA MARIA
322	ASISTENT MED.PRINC.	GENERALIST	5	PL	1 PAT	ILISOI VIORICA
323	ASISTENT MED.PRINC.	GENERALIST	4	S	1 PAT	UDUDEC MARIA VIORICA
324	ASISTENT MED.	GENERALIST	2	PL	1 PAT	GRIGORAS CAMELIA
325	ASISTENT MED.	GENERALIST	4	PL	1 PAT	IRIMESCU ELENA MARGARETA
326	ASISTENT MED.	GENERALIST	B	PL	1 PAT	JITARU CARMEN
327	ASISTENT MED.DEB	GENERALIST	B	PL	1 PAT	VACANT
328	INFIRMIERA		4	G	1 PAT	DREHLUTA ELENA
329	INFIRMIERA		5	G	1 PAT	RUSU MARIA
330	INFIRMIERA		5	G	1 PAT	CUCOS MARIANA
331	INFIRMIERA		5	G	1 PAT	BINDIUL LIDIA
332	INGRIJITOARE		3	G	1 SUPRF	VISAN SEFORA
Total COMP.DERMATO-VENERICE						14

Supr. curatenie: 399 mp

Nr. paturi: 30 DIN CARE 5 PATURI TI SI 5 PATURI PREMaturi

13. SECTIA NEONATOLOGIE

Nr. crt.	Funcția, gradul sau treapta prof.	Specialitatea	Gradul, Nivel gradatia studii	Quantum post	Numele si prenumele
u	1	2	3	3	5
333	MEDIC SPECIALIST	NEONATOLOGIE	2	S	VACANT
334	MEDIC SPECIALIST	NEONATOLOGIE	2	S	ALBU ANCA ELENA
335	MEDIC SPECIALIST	NEONATOLOGIE	3	S	GAINARIU MARIANA IULIANA
336	MEDIC PRIMAR SEF SECTIE	NEONATOLOGIE	3	S	MELINTE ANDREEA
337	MEDIC SPECIALIST	NEONATOLOGIE	2	S	VACANT
338	ASISTENT MED.	GENERALIST	3	PL	SAUCIUC CRISTINA
339	ASISTENT MED.	GENERALIST	3	PL	DRAPATOF ADRIANA ECATERINA
340	ASISTENT MED. PRINC.	GENERALIST	3	PL	NICULCE MARIA
341	ASISTENT MED. PRINC.	GENERALIST	5	PL	LAVRIC NICOLETA DANIELA
342	ASISTENT MED.	GENERALIST	2	S	SCHIPOR LAVINIA
343	ASISTENT MED.	GENERALIST	1	PL	VASILE ALINA
344	ASISTENT MED. PRINC.	GENERALIST	2	PL	PASCARI LAVINIA MARIA
345	ASISTENT MED.	GENERALIST	1	PL	VACANT
346	ASISTENT MED.	GENERALIST	1	PL	VACANT
347	ASISTENT MED. DEB	GENERALIST	B	PL	VACANT
348	INFIRMIERA		B	G	FUSA MARIUTA ANCUȚA
349	INFIRMIERA		5	G	HASNA MARIA
350	INFIRMIERA		4	G	AVRAM VALERIA
351	INFIRMIERA		5	G	POPESCU VERONICA MIHAELA
352	INFIRMIERA		5	G	BODNARU MARIA DOINA
353	INFIRMIERA		4	G	SIMONA FLOAREA NICULINA
354	INGRIJITOARE		B	G	VACANT
ATI - PREMaturi					
355	ASISTENT MED. DEB	GENERALIST	1	PL	VACANT
356	ASISTENT MED. PRINC. ASIST. SEF	GENERALIST	5	PL	LUPASCU CARMEN RODICA
357	ASISTENT MED. PRINC.	GENERALIST	5	PL	PARASCAN DANA ALEXANDRA
358	ASISTENT MED. PRINC.	PEDIATRIE	5	PL	BUTNARIU ELENA
359	ASISTENT MED. PRINC.	GENERALIST	5	PL	MARDARE GEORGETA
360	ASISTENT MED. PRINC.	PEDIATRIE	5	PL	SEMIENIUC DORINA
361	ASISTENT MED. PRINC.	GENERALIST	5	PL	BRAESCU MARIA CRISTINA
Total Sectia NEONATOLOGIE				29	

Supr. curatenie: 458 mp

Nr. paturi: 15

14. SECTIA ATI

Nr. crt.	Funcția, gradul sau treapta prof.	Specialitatea	Gradul, Nivel gradatia studii	Quantum post	Numele si prenumele
u	1	2	3	3	5

362	MEDIC SPECIALIST	A. T. I.	2	S	1 PAT	VACANT
363	MEDIC SPECIALIST	A. T. I.	2	S	1 PAT	SIMA FLAVIU
364	MEDIC SPECIALIST	A. T. I.	3	S	1 PAT	COLESNIUC DANIELA
365	MEDIC SPECIALIST	A. T. I.	2	S	1 PAT	STURZU MIHAELA ANDRADA
366	MEDIC SPECIALIST SEF SECTIE	A. T. I.	2	S	1 PAT	DOMBICI ZERANT IULIANA
367	MEDIC SPECIALIST	A. T. I.	2	S	1 PAT	GRADINARIU ANDREEA LENUTA
368	ASISTENT MED.	GENERALIST	1	PL	1 PAT	HURJUI DOINITA ALINA
369	ASISTENT MED. PRINC.	GENERALIST	4	PL	1 PAT	LOGHIN CLARA NICOLETA
370	ASISTENT MED. PRINC.	GENERALIST	5	PL	1 PAT	MUHA MIHAELA
371	ASISTENT MED. PRINC.	GENERALIST	3	PL	1 PAT	BREABAN ALINA MARIORA
372	ASISTENT MED. PRINC. ASIST SEF	GENERALIST	5	PL	1 PAT	SEMIENIUC VIOLETA
373	ASISTENT MED. PRINC.	GENERALIST	5	PL	1 PAT	CHICHIRITA DOINITA STELUTA
374	ASISTENT MED. PRINC.	GENERALIST	5	PL	1 PAT	ILCIUC AURICA
375	ASISTENT MED. PRINC.	GENERALIST	5	PL	1 PAT	MUTU ELENA DOINA
376	ASISTENT MED. PRINC.	GENERALIST	3	PL	1 PAT	CHIRILIA CONSTANTIN DORU
377	ASISTENT MED. PRINC.	GENERALIST	5	PL	1 PAT	HIRLET LILIANA
378	ASISTENT MED. PRINC.	GENERALIST	3	PL	1 PFIK	CIJEVSCI DORUTA ELISAVETA
379	ASISTENT MED. PRINC.	GENERALIST	5	PL	1 PFIK	CRAINICIUC RODICA
380	ASISTENT MED. PRINC.	GENERALIST	4	PL	1 PFIK	BONCEAC LACRIMOARA ANCUITA
381	ASISTENT MED. PRINC.	GENERALIST	3	PL	1 PFIK	MORARI ANA
382	ASISTENT MED.	GENERALIST	4	PL	1 PFIK	URSU ELEONORA
383	ASISTENT MED. DEB.	GENERALIST	B	PL	1 SPIT	VACANT
384	INFIRMIERA		2	G	1 PAT	CREVAN ANA MARIA
385	INFIRMIERA		5	G	1 PAT	IONESI MARIA MIHAELA
386	INFIRMIERA		1	G	1 PAT	PRELIPCEAN CORNELIA
387	INFIRMIERA		4	G	1 PAT	BREABAN ELENA MIRELA
388	INFIRMIERA		4	G	1 PAT	VICOVAN MARIA
389	INFIRMIERA		1	G	1 PAT	VACANT
390	INFIRMIERA		4	G	1 PAT	LUTA CORINA LUDVICA
391	INFIRMIERA		3	G	1 PAT	MICLIUC DANIELA
392	INFIRMIERA		3	G	1 PAT	LUNGU LILIANA
393	INGRIJITOARE		3	G	1 SUPRF	HUZDUP LUMINITA
394	INGRIJITOARE		B	G	1 SUPRF	VACANT
395	REGISTRATOR MED.		B	M	1 PFIK	HUZDUP TABITA
COMPARTIMENT DE ANESTEZIE						
396	ASISTENT MED. PRINC.	GENERALIST	2	PL	1 PFIK	DANILIU ILIE DANIEL
397	ASISTENT MED. PRINC.	GENERALIST	2	PL	1 PFIK	TOFEI ANA
398	ASISTENT MED.	GENERALIST	1	PL	1 PFIK	SIRBU IULIANA
399	ASISTENT MED. PRINC.	GENERALIST	3	PL	1 PFIK	MACIUC GRATIELA VERONICA
400	ASISTENT MED.	GENERALIST	2	PL	1 PFIK	MIRAUTA EMANUELA DANIELA
401	ASISTENT MED. DEB.	GENERALIST	B	PL	1 SPIT	VACANT
Total SECTIA ATI						
40						

Nr. crt.	Funcția, gradul sau treapta prof.	Specialitatea	Gradul, Nivel gradatia studii	Quantum post	Numele si prenumele	
v	1	2	3	4	5	
402	MEDIC SPECIALIST	BOLI INFECTIOASE	2	S	1 PAT	VACANT
403	MEDIC PRIMAR SEF SECTIE	BOLI INFECTIOASE	5	S	1 PAT	POPESCU ANGELICA
404	MEDIC SPECIALIST	BOLI INFECTIOASE	5	S	1 PAT	AGROSOLE ANDI RADU
405	MEDIC SPECIALIST	BOLI INFECTIOASE	2	S	1 PAT	COTIN MIHAELA
406	ASISTENT MED.	GENERALIST	1	PL	1 PAT	HRIȘCA NICOLETA
407	ASISTENT MED.PRINC.SEF	GENERALIST	5	PL	1 PAT	FUCH HALIUSIA
408	ASISTENT MED.PRINC.	GENERALIST	3	PL	1 PAT	LAZAR LUMINITA PETRONELA
409	ASISTENT MED.PRINC.	GENERALIST	5	PL	1 PAT	MARIUTEAC NICULINA DOINITA
410	ASISTENT MED.PRINC.	GENERALIST	5	PL	1 PAT	DUMITRESCU ANGELA
411	ASISTENT MED.PRINC.	GENERALIST	5	PL	1 PAT	MARIUTAC ARTEMIZIA
412	ASISTENT MED.PRINC.	GENERALIST	3	PL	1 PAT	VACANT
413	ASISTENT MED.PRINC.	GENERALIST	2	PL	1 PAT	COTURBAS ADRIANA
414	ASISTENT MED.	GENERALIST	2	PL	1 PAT	MIRON CRISTINA
415	ASISTENT MED.	GENERALIST	1	S	1 PAT	NICULCEA EMILIA
416	ASISTENT MED.	GENERALIST	2	PL	1 PAT	DUMITRIU AURICA LACRAMIOARA
417	ASISTENT MED.DEB	GENERALIST	B	PL	1 PAT	VACANT
418	ASISTENT MED.DEB	GENERALIST	B	PL	1 PAT	VACANT
419	ASISTENT MED.DEB	GENERALIST	B	PL	1 PAT	VACANT
420	INFIRMIERA		5	G	1 PAT	BURCIU NARCISA SINZLANA
421	INFIRMIERA		5	G	1 PAT	CIUBOTARIU AURICA
422	INFIRMIERA		5	G	1 PAT	SEIERA MARIA
423	INFIRMIERA		4	G	1 PAT	COROAMA ELENA DANIELA
424	INFIRMIERA		5	G	1 PAT	HALIP MARIANA
425	INFIRMIERA		4	G	1 PAT	MAFTEI IONELA
426	INGRIJITOARE		2	G	1 SUPRF	ILICA ANGELA
427	INGRIJITOARE		B	G	1 SUPRF	GRIJINCU MARIOARA
428	REGISTRATOR MED.		5	M	1 PFIK	PREDĂ ANGELICA
429	BRANCARDIER		1	G	1 PFIK	VACANT
Total SECȚIA BOLI INFECTIOASE				28		

Supr.curatenie: 284 mp

16. LABORATOR RADIOLOGIE

Nr. crt.	Funcția, gradul sau treapta prof.	Specialitatea	Gradul, Nivel gradatia studii	Quantum post	Numele si prenumele	
v	1	2	3	4	5	
430	MEDIC PRIMAR SEF UNITATE NUCLEARA	RADIOLOGIE	4	S	1 PFIK	DAVALCIUC OANA
431	MEDIC SPECIALIST	RADIOLOGIE	2	S	1 PFIK	FOCA MAGDA ELENA
432	MEDIC SPECIALIST	RADIOLOGIE	1	S	1 PFIK	HUSDUP LUCIAN CIPRIAN
433	MEDIC SPECIALIST	RADIOLOGIE	1	S	1 PFIK	VACANT
434	ASISTENT MED.PRINC.	RADIOLOGIE	5	PL	1 PFIK	TELEAGA IULIA
435	ASISTENT MED.PRINC.	RADIOLOGIE	4	PL	1 PFIK	LUCESCU MARIA
436	ASISTENT MED.PRINC.	RADIOLOGIE	4	PL	1 PFIK	TANASE RAMONA

437	ASISTENT MED. PRINC. SEF	RADIOLOGIE	5	PL	1 PFIK	LAVRIC LIVIA
438	ASISTENT MED. PRINC.	RADIOLOGIE	4	PL	1 PFIK	HALIP RODICA
439	ASISTENT MED. DEB.	GENERALIST	B	PL	1 PFIK	VACANT
440	ASISTENT MED.	GENERALIST	2	PL	1 PFIK	GRADINARIU CIPRIAN
441	ASISTENT MED.	GENERALIST	2	PL	1 PFIK	CORJIN ADINA OANA
442	ASISTENT MED.	GENERALIST	5	PL	1 PFIK	ZETU VERONICA
443	ASISTENT MED.	GENERALIST	B	PL	1 PFIK	DOROBAT BOGDAN MARIAN
444	ASISTENT MED.	GENERALIST	5	PL	1 PFIK	NICUTAR RODICA
445	STATISTICIAN MED.	STATISTICIAN MED.	5	M	1 PFIK	ICHIM MARIOARA NADIA
446	INGRIJITOARE		3	G	1 SUPRF	COVAS NICOLETA ELENA
Total LABORATOR RADIOLOGIE						17

17. SERVICIU ANATOMIE PATOLOGICA

Supr. curatenie: 363 mp

Nr. crt.	Funcția, gradul sau treapta prof.	Specialitatea	Gradul, Nivel gradatia studii	Cuantum post	Numele si prenumele	
v	1	2	3	4	5	
447	MEDIC SPECIALIST	ANATOMIE PATOLOGICA	4	S	1 PAT	KRYUKOV MARIANA
448	MEDIC SPECIALIST	ANATOMIE PATOLOGICA	2	S	1 PAT	VACANT
449	ASISTENT MED. PRINC.	LABORATOR	5	PL	1 PFIK	ANTON ALINA
450	ASISTENT MED. PRINC.	LABORANT	5	PL	1 PFIK	PASAILA MIHAL
451	ASISTENT MED. PRINC.	GENERALIST	4	PL	1 PAT	FANASOV VALOEA FLORIN
452	INGRIJITOARE		5	G	1 SUPRF	IZOTOV VUSTINIA
Total SERVICIU ANATOMIE PATOLOGICA						6

18. SERVICII COMUNE

Supr. curatenie: 2275 mp

Nr. crt.	Funcția, gradul sau treapta prof.	Specialitatea	Gradul, Nivel gradatia studii	Cuantum post	Numele si prenumele	
v	1	2	3	4	5	
453	INGRIJITOARE		5	G	1 SUPRF	LAVRIC MARIA
454	INGRIJITOARE		B	G	1 SUPRF	SAVU EUGENIA
455	INGRIJITOARE		B	G	1 SUPRF	HALUS GHEORGHE CORNEL
456	INGRIJITOARE		B	G	1 SUPRF	ACATINGRAI FLORIN CONSTANTIN
457	INGRIJITOARE		B	G	1 SUPRF	VACANT
Total SERVICII COMUNE						5

19. STERILIZARE

Nr. crt.	Funcția, gradul sau treapta prof.	Specialitatea	Gradul, Nivel gradatia studii	Quantum post	Numele si prenumele
1	2	3	4	5	6
458	ASISTENT MED. PRINC.	GENERALIST	5	1 PFIK	PARASCAN BOGDAN
459	ASISTENT MED. PRINC.	GENERALIST	3	1 PFIK	DASCALITA LACRIMOARA
460	ASISTENT MED. PRINC.	GENERALIST	5	1 PFIK	MANGU CRISTINA
461	ASISTENT MED. PRINC.	FARMACIE	4	1 PFIK	HAFURNE CAMELIA PARASCHIVA
462	ASISTENT MED. PRINC. COORDONATOR	GENERALIST	5	1 PFIK	MAXIM DOMNICA
463	ASISTENT MED. PRINC.	GENERALIST	5	1 PFIK	HAURES MARIA LUMINITA
464	ASISTENT MEDICAL	GENERALIST	1	1 PFIK	MEHEDENIUC ANA CONSTANTA
Total STERILIZARE					7

20. FARMACIE NR. 52

Supr. curatenie: 162 mp Supr. faianța: 149 mp

Nr. crt.	Funcția, gradul sau treapta prof.	Specialitatea	Gradul, Nivel gradatia studii	Quantum post	Numele si prenumele
1	2	3	4	5	6
465	FARMACIST SPECIALIST SEF	FARMACIST	5	1 PAT	NEAUCIUC ANA MARIA
466	FARMACIST SPECIALIST	FARMACIST	2	1 PAT	VACANT
467	FARMACIST	FARMACIST	4	1 PAT	DARVARIU LENUȚA
468	ASISTENT MED.	FARMACIE	3	1 PAT	VLADEAN SIMONA
469	ASISTENT MED.	FARMACIE	5	1 PAT	TARITA LACRIMOARA
470	ASISTENT MED. PRINC.	FARMACIE	4	1 PAT	LUCHIAN GABRIELA
471	ASISTENT MED.	FARMACIE	3	1 PAT	CHIFAN SIMONA
472	ASISTENT MED. DEB.	FARMACIE	B	1 PAT	VACANT
473	ASISTENT MED.	FARMACIE	5	1 PAT	STOLERCIUC LILIANA CRISTINA
474	REGISTRATOR MED. PRINC.	FARMACIE	3	1 PFIK	BODNARESCU ELENA CRISTINA
475	INGRIJITOARE	FARMACIE	5	1 SUPRF	SIRITEAN ELENA
Total FARMACIE NR. 52					11

21. PERSONAL DIN APARATUL FUNCTIONAL

Nr. crt.	Funcția, gradul sau treapta prof.	Specialitatea	Gradul, Nivel gradatia studii	Quantum post	Numele si prenumele
1	2	3	4	5	6
476	CONSILIER JURIDIC I	CONSILIER JURIDIC	B	1 SPIT.	TODORESE MIHAI IULIAN
477	ECONOMIST IA SEF SERVICIU	ECONOMIST	5	1 SPIT.	HURJUI DUMITRU
478	ECONOMIST IA	ECONOMIST	4	1 SPIT.	TASALA OVIDIU

479	ECONOMIST I	ECONOMIST	3	S	1 SPIT.	MACOVEI ADRIANA
480	ECONOMIST I	ECONOMIST	4	S	1 SPIT.	FUSCASU FLORENTINA
481	ECONOMIST IA	ECONOMIST	4	S	1 SPIT.	SAVU OANA RAMONA
SERV. FINANCIAR CONTABILITATE						
482	ECONOMIST IA	ECONOMIST	5	S	1 SPIT.	GAFITESCU RODICA LACRIMIOARA
483	ECONOMIST IA	ECONOMIST	3	S	1 SPIT.	GHERASIM MARGARETA
484	ECONOMIST I	ECONOMIST	2	S	1 SPIT.	MOLOCI TAIANA
485	ECONOMIST IA	ECONOMIST	4	S	1 SPIT.	LUPASCU RALUCA
486	ECONOMIST IA SEF SERVICIU	ECONOMIST	5	S	1 SPIT.	VACANT
487	ECONOMIST I	ECONOMIST	3	S	1 SPIT.	FLUTUR MIHAELA
488	ECONOMIST I	ECONOMIST	5	S	1 SPIT.	COCERHAN ROZALIA
SERV. APROVIZIONARE, TEHNIC, PSI, ADMINISTRATIV						
489	INGINER IA SEF SERVICIU	INGINER	5	S	1 SPIT.	BORDEI CEZAR
490	MAGAZINER I	MAGAZINER	5	M	1 SPIT.	COVASA SORIN COSTEL
491	ECONOMIST IA	ECONOMIST	4	S	1 SPIT.	SPINU PAUL VALENTIN
492	ECONOMIST I	ECONOMIST	3	S	1 SPIT.	LUNGU IONELA
493	INGINER IA	INGINER	5	S	1 SPIT.	URSACHI VASILE
494	INGINER II	INGINER	B	S	1 SPIT.	MAXIM IONUT DANIEL
BIROU ACHIZITIE						
495	INGINER IA SEF BIROU	INGINER	5	S	1 SPIT.	GAFITESCU PETRU
496	ECONOMIST II	ECONOMIST	4	S	1 SPIT.	TIGANAS MIHAI CEZAR
497	SECRETAR	SECRETAR	B	M	1 SPIT.	VACANT
498	CONS. JURIDIC II	JURIST	B	S	1 SPIT.	VACANT
SERVICIU MANAGEMENTUL CALITATII						
499	REFERENT I SEF SERVICIU	REFERENT I	II	S	1 PFIK	BUJDEI LORENA IONELA
500	MEDIC SPECIALIST	SANAT. PUB. SI MANAGEMENT	2	S	1 PFIK	VACANT
501	REFERENT II	CONSILIER MANAGEMENT	5	S	1 PFIK	GAVRIL ADELA
502	REFERENT II	REFERENT DE SPECIALITATE	2	S	1 PFIK	ROBU ZAMFIRA SILVIA
503	REFERENT DEBUTANT	REFERENT	B	S	1 PFIK	VACANT
Total PERS. APAR. FUNCTIONAL						28

22. COMPARTIMENT AUDIT

Nr. crt.	Funcția, gradul sau treapta prof.	Specialitatea	Gradul, Nivel gradatia studii	Nivel studii	Cuantiun post	Numele si prenumele
0	1	2	3	4	5	9
504	AUDITOR I	ECONOMIST	4	S	1 SPIT.	ANDRISOAIE ELENA
Total COMPARTIMENT AUDIT						1

23. MUNCITORI URBAN

Nr. crt.	Funcția, gradul sau treapta prof.	Specialitatea	Gradul, Nivel gradatia studii				Cuantum post	Numele si prenumele
			3	4	5	9		
505	ELECTRICIAN TR I	ELECTRICIAN	5		1 PCONV	IANUS DUMITRU		
506	INST. SAN. TR. II	INST. SANITARE	5		1 PCONV	BILAN VIAMOR		
507	ELECTRICIAN II	ELECTRICIAN	5		1 PCONV	VACANT		
508	INSTALATOR VENTILARE III	CONDITIONARE	5		1 PCONV	VACANT		
509	ELECTRICIAN IV	ELECTRICIAN	B		1 PCONV	DUCEAC MIHAI EMANUEL		
510	SUDOR TR II	SUDOR	5		1 PCONV	ACOZMI FLORIN		
511	INST. SAN. TR. I	INST. SANITARE	5		1 PCONV	CIRDEI ION		
512	ZIDAR II	ZIDAR	5		1 PCONV	UNGUREAN GHEORGHE		
513	LACATUS MEC. TR. I	LAC. MECANIC	5		1 SPIT	MARDARE VASILE		
514	FOCHIST IV	FOCHIST	2		1 PCONV	HURJUI VASILE		
515	SUDOR II	SUDOR	5		1 PCONV	ANDRUSEAC NICOLAI		
516	FOCHIST TR III	FOCHIST	5		1 PCONV	MATES DOREL		
517	INSTALATOR TR. I	INSTALATOR	5		1 PCONV	CALANCEA LIVIU		
518	FOCHIST IV	FOCHIST	5		1 PCONV	SENEGEAC IOAN		
519	LABORANT D.F.C. TR II	LAB. DET. FIZ./C.	5		1 PCONV	PETRESCU DORICA		
520	FOCHIST IV	FOCHIST	2		1 PCONV	VACANT		
521	FOCHIST TR. II	FOCHIST	5		1 PCONV	ARDELEAN DAMIAN DANUT		
522	FOCHIST III	FOCHIST	5		1 PCONV	HASNA VASILE IOAN		
523	GARDEROBIER	GARDEROBIERA	5		1 GARD	TINIUC SILVIA		
524	LACATUS MEC. TR. II	LAC. MECANIC	5		1 ST. OX	HUZDUP CORNEL CONSTANTIN		
525	LACATUS MEC. TR. II	LAC. MECANIC	5		1 ST. OX	CHIFAN VASILE		
526	LACATUS MEC. TR. II	LAC. MECANIC	5		1 ST. OX	SEMENTIUC VASILE		
527	LACATUS MEC. TR. II	LAC. MECANIC	5		1 ST. OX	TODOSI ILIE		
528	LACATUS MECANIC II	LAC. MECANIC	5		1 ST. OX	SIRITIAN DOREL		
529	ELECTRICIAN II	ELECTRICIAN	5		1 PCONV	JUCAN VASILE		
530	LIFTIER TR. II	LIFTIER	5		1 LIFT	ANGHELIC LIDIA		
531	LIFTIER TR. III	LIFTIER	5		1 LIFT	HUZDUP MARIA		
532	LIFTIER TR. II	LIFTIER	5		1 LIFT	SENEGEAC MARIICA		
533	LIFTIER TR. II	LIFTIER	3		1 LIFT	TRIFAN STOICA ANCA MARIA		
534	LIFTIER TR. II	LIFTIER	5		1 LIFT	BECLEA RODICA		
535	LENJERASA IV	LENJERASA	2		1 SPIT	CRUTI ELENA		
536	OPERATOR DATE III	OPERATOR DATE	5		1 SPIT	ZAHARIE CARMEN		
537	ELECTRICIAN III	ELECTRICIAN	4		1 SPIT	GALES GHEORGHE		
538	BUCATAR TR. II	BUCATAR	5		1 PCONV	VLONGA GHEORGHE		
539	BUCATAR TR. IV	BUCATAR	5		1 PCONV	SOLCAN MINODOARA		
540	BUCATAR TR. II	BUCATAR	5		1 PCONV	CUCOS CONSTANTIN		
541	BUCATAR TR. II	BUCATAR	5		1 PCONV	MALOS VIORICA RODICA		
542	BUCATAR TR. IV	BUCATAR	5		1 PCONV	ROMAN AURICA DELUTA		
543	BUCATAR TR. IV	BUCATAR	5		1 PCONV	VACANT		
544	BUCATAR TR. II	BUCATAR	5		1 PCONV	ADOCHITEI ASPAZIA		
545	BUCATAR TR. II	BUCATAR	5		1 PCONV	BALTIG DOMNICA		
546	BUCATAR TR. III	BUCATAR	2		1 PCONV	DOCHITEI GEORGETA ALINA		

547	BUCATAR TR. IV	BUCATAR	5	1 PCNV	LAURUS GEORGETA
548	BUCATAR TR. IV	BUCATAR	5	1 PCNV	DONISAN CONSTANTA LUCIA
549	MUNCITOR NECALIFICAT	MUNCITOR BUCATARIE	B	1 PCNV	LUNGOCI EUDOCHEA
550	INSTALATOR CT SI GAZE TR. IV	INSTALATOR	B	1 SPIT	ONICA MARIUS
551	ELECTRICIAN IV	ELECTRICIAN	B	1 PCNV	VACANT
552	SOFER II	SOFER	5	1 SPIT	LAVRIC VIOREL
553	SOFER II	SOFER	5	1 SPIT	DASCALIUC VIOREL
554	SOFER II	SOFER	5	1 SPIT	TINIUC FILON SORIN
555	SOFER II	SOFER	B	1 SPIT	CIOTAU SILVIU
Total MUNCITORI URBAN					51

24. C.P.I.I.A.A.M.

Nr. crt.	Funcția, gradul sau treapta prof.	Specialitatea	Gradul, Nivel gradatia studii	Quantum post	Numele si prenumele
0	1	2	3	4	5
556	MEDIC SPECIALIST	EPIDEMIOLOGIE	2	S	GIBU DINA
557	ASISTENT MED.	GENERALIST	3	PL	BARBUTA LAVINIA SIMONA
558	ASISTENT MED. PRINC.	AS. LABORATOR	5	PL	CIMPEANU DOINA
559	AGENT DDD		5	M	HAPURNE NISTOR
Total C.P.L.I.A.A.M.					4

25. COMPARTIMENT DIABET B.N. Nr. paturi: 15

Supr. curatenie: 260 mp

Nr. crt.	Funcția, gradul sau treapta prof.	Specialitatea	Gradul, Nivel gradatia studii	Quantum post	Numele si prenumele
560	MEDIC SPECIALIST	DIABET, BOLI NUTRITIE	2	S	VACANT
561	MEDIC SPECIALIST COORDONATOR	DIABET, BOLI NUTRITIE	2	S	BURCIU NECULAI ALINA MIHAELA
562	ASISTENT. MED. PRINC.	GENERALIST	5	PL	TOPALA MARIA
563	ASISTENT. MED. PRINC. COORDONATOR	GENERALIST	3	PL	IACOB IULIA DENISA
564	ASISTENT. MED. PRINC.	GENERALIST	4	PL	MACAROV ELENA-CARMEN
565	ASISTENT. MED. PRINC.	GENERALIST	4	PL	POMOHAICI DOMNICA-ELENA
566	ASISTENT. MED.	GENERALIST	2	PL	SBIERA MARIOARA
567	ASISTENT. MED.	GENERALIST	1	PL	TIBERA (CONEAC) SILVIA
568	ASISTENT. MED.	GENERALIST	B	PL	TCACI DANIELA ELENA
569	INFIRMIERA		3	G	PRUTEANU ALINA MIHAELA
570	INFIRMIERA		B	G	VACANT
571	INFIRMIERA		B	G	VACANT
572	INFIRMIERA		B	G	VACANT

573	INGRIJITOARE	2	G	1	SUPR.	LAVRIC DORINA
Total COMPART. DIABET B.N.						
14						

26. C.P.U. + INTERNARI

NR. PREZENTARI: 31535

S=254

Nr. crt.	Funcția, gradul sau treapta prof.	Specialitatea	Gradul, gradatia studii	Nivel	Quantum post	Numele si prenumele
1	2	3	4	5	6	7
574	MEDIC SPECIALIST COORDONATOR	MEDICINA DE URGENTA	2	S	1 SPIT	SORODOC ALINA
575	MEDIC SPECIALIST	MEDICINA DE URGENTA	2	S	1 SPIT	VACANT
576	MEDIC SPECIALIST	MEDICINA DE URGENTA	2	S	1 SPIT	VACANT
577	MEDIC	MEDICINA GENERALA	5	S	1 SPIT	BRIGHIDIN VALERIU
578	MEDIC	MEDICINA GENERALA	5	S	1 SPIT	VIZITIU DIANA
579	ASISTENT.MED.PRINC.	GENERALIST	5	PL	1 SPIT	MUCEA CORNELIA
580	ASISTENT.MED.PRINC.	GENERALIST	4	PL	1 SPIT	CRETU SMARANDA OANA
581	ASISTENT.MED.PRINC.	GENERALIST	5	PL	1 SPIT	HUMENIUC ADRIANA
582	ASISTENT.MED.PRINC.	GENERALIST	5	PL	1 SPIT	PASAILA NICOLAE
583	ASISTENT.MED.PRINC.	GENERALIST	3	PL	1 SPIT	GROSU MUTESCU TATIANA
584	ASISTENT.MED.PRINC.	GENERALIST	3	PL	1 SPIT	HAPAU MAGDALENA
585	ASISTENT.MED.PRINC.	GENERALIST	5	PL	1 SPIT	HAURES MARCEL
586	ASISTENT.MED.	GENERALIST	3	PL	1 SPIT	MOISECIUC(CIRSTEAN) LILIOARA
587	ASISTENT.MED.	GENERALIST	1	PL	1 SPIT	LUTA VLAD VASILE
588	ASISTENT.MED.	GENERALIST	3	PL	1 SPIT	PASAILA TATIANA
589	ASISTENT.MED.	GENERALIST	1	PL	1 SPIT	HRITCU FLORIN
590	ASISTENT.MED.	GENERALIST	2	PL	1 SPIT	NECULAI DOMITRU DANIEL
591	ASISTENT.MED.PRINC.	GENERALIST	5	PL	1 SPIT	COSTIUC ANGELICA LUMINITA
592	ASISTENT.MED.PRINC.	GENERALIST	5	PL	1 SPIT	BREABAN ELENA MIRELA
593	ASISTENT.MED.PRINC.	GENERALIST	3	PL	1 SPIT	MOTRIUC PETRU CATALIN
594	ASISTENT.MED.	GENERALIST	3	PL	1 SPIT	LEAHU LARISA ALINA
595	ASISTENT.MED.PRINC. SEF	GENERALIST	5	S	1 SPIT	TIPA DOINA LACRIMIOARA
596	ASISTENT.MED.PRINC.	GENERALIST	5	PL	1 SPIT	COSTEA ANA
597	ASISTENT.MED.	GENERALIST	2	PL	1 SPIT	LAMNEAPAHOMI) ANCA MARIA
598	ASISTENT.MED.	GENERALIST	1	PL	1 SPIT	IRIMESCU MONICA
599	ASISTENT.MED.	GENERALIST	5	PL	1 SPIT	LAZURCA FLORINA RODICA
600	ASISTENT.MED.PRINC.	GENERALIST	5	PL	1 SPIT	ROBU DORIN SORIN
601	ASISTENT.MED.	GENERALIST	3	PL	1 SPIT	URSACHI MIHAELA LUMINITA
602	ASISTENT.MED.DEB.	GENERALIST	B	PL	1 SPIT	VACANT
603	ASISTENT.MED.DEB.	GENERALIST	B	PL	1 SPIT	VACANT
604	ASISTENT SOCIAL	ASISTENT SOCIAL	2	S	1 SPIT	CIRMACI MARIA MAGDALENA
605	REGISTRATOR MEDICAL PRINC.	STATIST.MED.	3	M	1 SPIT	URSAN TAMARA DOMNITA
606	REGISTRATOR MEDICAL PRINC.	STATIST.MED.	5	M	1 SPIT	SAVU LENUTA ROMICA

607	REGISTRATOR MEDICAL PRINC.	STATIST.MED.	5	M	1 SPIT	POPOVICI VERONICA
608	REGISTRATOR MEDICAL PRINC.	STATIST.MED.	5	M	1 SPIT	TINCAU MARIA
609	REGISTRATOR MEDICAL	STATIST.MED.	2	M	1 SPIT	IUNGOCI ASPAZIA
610	INFIRMIERA		3	G	1 SPIT	COLIBABA ANDREEA MIHAELA
611	INFIRMIERA		5	G	1 SPIT	TIGANESCU ANITA
612	INFIRMIERA		3	G	1 SPIT	GALAN RODICA
613	INFIRMIERA		2	G	1 SPIT	BODNARESCU MARIA
614	INFIRMIERA		4	G	1 SPIT	CALANCEA ZAMFIRA CRISTINA
615	INFIRMIERA		2	G	1 SPIT	OLENICI DANIELA ELENA
616	INGRIJITOARE		5	G	1 SUPRF	TUDOSE MARIA
617	INGRIJITOARE		B	G	1 SUPRF	OLINICI TAMARA
618	BRANCARDIER		5	G	1 SPIT	NISTOR IOAN
619	BRANCARDIER		5	G	1 SPIT	AVRAM VIOREL
620	BRANCARDIER		4	G	1 SPIT	GHEORGHITA GHEORGHE
621	BRANCARDIER		4	G	1 SPIT	OLINICI VASILE PETRU
622	BRANCARDIER		5	G	1 SPIT	SIMIONOVICI GHEORGHE
Total C.P.U.+INTERNARI						49

27. INFORM.STATIST.MED.

Nr. crt.	Funcția, gradul sau treapta prof.	Specialitatea	Gradul, gradatia studii	Nivel studii	Cuatum post	Numele si prenumele
1	2	3	4	5	6	7
623	PROGRAMATOR IA SEF SERVICIU	PROGRAMATOR	5	S	1 SPIT.	MOLOCI MIRELA LUCIA
624	INGINER SISTEM I	INGINER SIST.	1	S	1 SPIT	BREABAN BOGDAN
625	ASISTENT MED.PRINC.	IGIENA	4	PL	1 PFIK	FATULA DOINA
626	STATISTICIAN MED.PRINCIPAL	STATIST.MED.	1	M	1 PFIK	POMOHACI RALUCA
627	ASISTENT MEDICAL	GENERALIST	4	PL	1 PFIK	CALANCEA STELUTA MIHAELA
628	REGISTRATOR MEDICAL PRINCIPAL	REGISTRATOR MED.	1	M	1 PFIK	BURSAN DIANA
629	ASISTENT MEDICAL	GENERALIST	1	PL	1 PFIK	COSOVAN ELENA DANUTA
Total INFORM.STATIST.MED						7

28. BRANCARDIERI

Nr. crt.	Funcția, gradul sau treapta prof.	Specialitatea	Gradul, gradatia studii	Nivel studii	Cuatum post	Numele si prenumele
1	2	3	4	5	6	7
630	BRANCARDIER		5	G	1 SPIT	ACATINCAI CONSTANTIN
631	BRANCARDIER		4	G	1 SPIT	VACANT

22

