

HOTĂRÂRE

Privind atestarea apartenenței la domeniul privat al municipiului Rădăuți, județul Suceava a 3 parcele de teren înscrise în cărțile funciare nr-le 51818, 51816 și 51812 și acordul în vederea construirii unui Centru Social Regional de Dezvoltare Comunitară pentru Familiile Defavorizate din zona municipiului Rădăuți

Consiliul local al municipiului Rădăuți, județul Suceava,
Avand în vedere:

- referatul de aprobare prezentat de domnul Bogdan-Andrei LOGHIN, primar al municipiului Rădăuți, județul Suceava înregistrat sub nr.98527/15.01.2021;
- raportul compartimentului de fond funciar din cadrul Primăriei municipiului Rădăuți, înregistrat sub nr. 98528/15.01.2021 ;
- rapoartele comisiilor de specialitate din cadrul Consiliului Local al municipiului Rădăuți, înregistrat sub nr-le 98657/23.02.2021 și 98666/24.02.2021;
- prevederile art. 354 și ale art. 355 din O.U.G nr. 57/2019 privind Codul administrativ coroborate cu prevederile art. 553 și 557 alin. (2) din Legea nr. 287/2009 privind Codul civil, republicată, cu modificările și completările ulterioare;
- prevederile art. 2146-2157 din Legea nr. 287/2009 privind Codul civil, republicată, cu modificările și completările ulterioare;
- prevederile art. 41 alin. 5² din Legea nr. 7/1996 a cadastrului și publicității imobiliare, republicată, modificat prin art. 27 din Legea nr.105/17.05.2019;
- Extrasele de carte funciară pentru informare eliberate de BCPI Rădăuți la cererile nr-le 23335/07.07.2020, 23334/07.07.2020 și 23333/07.07.2020;
- planuri de amplasament și delimitare a imobilului scara 1:500 și de încadrare în zona scara 1:1000;
- procesul verbal de inventariere încheiat de Comisia constituită prin Dispoziția Primarului nr. 450/26.07.2019 înreg. la Primăria municipiului Rădăuți sub nr. 11307/17.07.2020;
- Prevederile HCL nr. 55/21.04.2011 privind atribuirea în folosință gratuită a suprafeței de 36900 mp teren din domeniul privat al municipiului Rădăuți cu modificările și completările ulterioare;
- Solicitarea Asociației Door to Home, prin Mariniuc-Mitric David-Octavian înregistrată la Primăria municipiului Rădăuți cu nr. 10903/09.07.2020;

În temeiul art. 129, alin. (2) lit."c", alin. (5), alin. (6) lit."b", art.139 alin. (3) lit"g", art.196 alin. (1) lit."a", art. 349-351 și 362 alin (2) din O.U.G nr. 57/2019 privind Codul administrativ,

HOTARASTE:

Art.1. Se aprobă atestarea apartenenței la domeniul privat al municipiului Rădăuți, a 3 parcele de teren înscrise în cărțile funciare nr-le 51818, 51816 și 51812 Rădăuți, situate în str. Tineretului, f.n. mun. Rădăuți, județul Suceava conform **Anexei** ce face parte integrantă din prezenta hotărâre.

Art. 2 Se aprobă alipirea parcelelor cu nr. cadastrale 51818, 51816 și 51812 din cărțile funciare nr-le 51818, 51816 și 51812 Rădăuți, eventualile cheltuieli care vor rezulta din alipire vor fi suportate ce către Asociației Door to Home, prin Mariniuc-Mitric David-Octavian.

Art.3. Consiliul Local al municipiului Rădăuți își dă acordul în vederea construirii pe cele 3 parcele mai sus menționate a unui Centru Social Regional de Dezvoltare Comunitară pentru Familiile Defavorizate din zona municipiului Rădăuți, parcele ce au fost atribuite în folosință gratuită Asociației Door to Home prin HCL nr. 55/21.04.2011 *privind atribuirea în folosință gratuită a suprafeței de 36900mp teren din domeniul privat al municipiului Rădăuți* cu modificările și completările ulterioare.

Art.4. Primarul municipiului Rădăuți, județul Suceava prin aparatul de specialitate va duce la îndeplinire prevederile prezentei hotărâri.

**Președinte de ședință,
Consilier local
Adi-Gheorghită JECALO**

Rădăuți, 25.02.2021
Nr. 30



**Contrasemnează pentru legalitate,
Secretar general al municipiului,
Marinică SOFRONI**

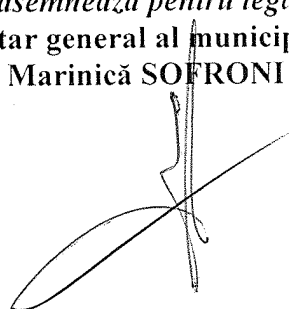

Anexa nr. la HCL nr. 30 / 25.02.2021
și conține 11 pagini.



Oficiul de Cadastru și Publicitate Imobiliară SUCEAVA
Biroul de Cadastru și Publicitate Imobiliară Radauti

Nr. cerere 23333
Ziua 07
Luna 07
Anul 2020

EXTRAS DE CARTE FUNCİARĂ PENTRU INFORMARE

Carte Funciară Nr. 51812 Radauti



A. Partea I. Descrierea imobilului

TEREN Intravilan

Adresa: Loc. Radauti, Str Tineretului, Jud. Suceava

Nr. Crt	Nr. cadastral Nr. topografic	Suprafața* (mp)	Observații / Referințe
A1	51812	300	

B. Partea II. Proprietari și acte

Înscrieri privitoare la dreptul de proprietate și alte drepturi reale		Referințe
28639 / 09/09/2016		
Act Normativ nr. 23, din 08/03/1873;		
B1	Intabulare, drept de PROPRIETATE drept transcris din cf 30603 Radauti, dobandit prin Lege, cota actuala 1/1 1) COMUNA POLITICA RADAUTI, CIF:4244148	A1

C. Partea III. SARCINI

Înscrieri privind dezmembrămintele dreptului de proprietate, drepturi reale de garanție și sarcini		Referințe
28639 / 09/09/2016		
Act Administrativ nr. 55, din 21/04/2011 emis de Consiliul local Radauti;		
C1	Intabulare, drept de FOLOSINTA gratuita pe o perioada de 25 ani 2) ASOCIATIA DOOR TO HOME, CIF:14714352	A1

Anexa Nr. 1 La Partea I

Teren

Nr cadastral	Suprafața (mp)*	Observații / Referințe
51812	300	

* Suprafața este determinată în planul de proiecție Stereo 70.

DETALII LINIARE IMOBIL

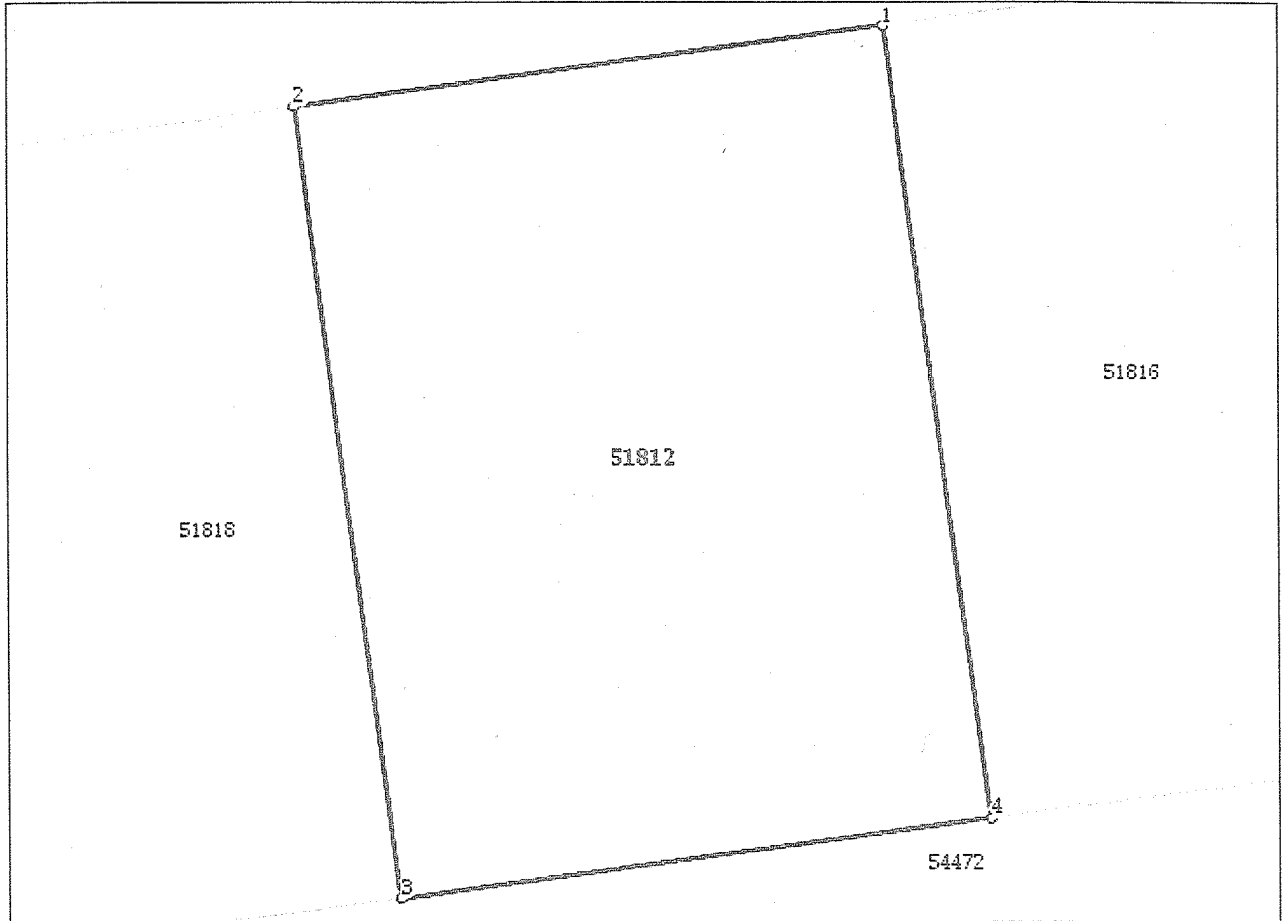

Date referitoare la teren

Nr Crt	Categorie folosință	Intra vilan	Suprafața (mp)	Tarla	Parcelă	Nr. topo	Observații / Referințe
1	pasune	DA	300	-	-	-	Limite partial imprejmuite

Lungime Segmente

1) Valorile lungimilor segmentelor sunt obținute din proiecție în plan.

Punct început	Punct sfârșit	Lungime segment (** (m)
1	2	15.001
2	3	20.0
3	4	15.001
4	1	20.0

** Lungimile segmentelor sunt determinate în planul de proiecție Stereo 70 și sunt rotunjite la 1 milimetru.
 *** Distanța dintre puncte este formată din segmente cumulate ce sunt mai mici decât valoarea 1 milimetru.

Extrasul de carte funciară generat prin sistemul informatic integrat al ANCPI conține informațiile din cartea funciară active la data generării. Acesta este valabil în condițiile prevăzute de art. 7 din Legea nr. 455/2001, coroborat cu art. 3 din O.U.G. nr. 41/2016, exclusiv în mediul electronic, pentru activități și procese administrative prevăzute de legislația în vigoare. Valabilitatea poate fi extinsă și în forma fizică a documentului, fără semnătură olografă, cu acceptul expres sau procedural al instituției publice ori entității care a solicitat prezentarea acestui extras.

Verificarea corectitudinii și realității informațiilor conținute de document se poate face la adresa www.ancpi.ro/verificare, folosind codul de verificare online disponibil în antet. Codul de verificare este valabil 30 de zile calendaristice de la momentul generării documentului.

Data și ora generării,

07/07/2020, 12:03



Oficiul de Cadastru și Publicitate Imobiliară SUCEAVA
Biroul de Cadastru și Publicitate Imobiliară Radauti

Nr. cerere 23334
Ziua 07
Luna 07
Anul 2020

EXTRAS DE CARTE FUNCİARĂ PENTRU INFORMARE

Carte Funciară Nr. 51816 Radauti

Cod verificare
100086117155



A. Partea I. Descrierea imobilului

TEREN Intravilan

Adresa: Loc. Radauti, Str Tineretului, Jud. Suceava

Nr. Crt	Nr. cadastral Nr. topografic	Suprafața* (mp)	Observații / Referințe
A1	51816	300	

B. Partea II. Proprietari și acte

Înscrieri privitoare la dreptul de proprietate și alte drepturi reale	Referințe
28640 / 09/09/2016	
Act Normativ nr. 23, din 08/03/1873;	
B1	Intabulare, drept de PROPRIETATE drept transcris din CF- 30603 Radauti, dobandit prin Lege, cota actuala 1/1 1) COMUNA POLITICA RADAUTI
	A1

C. Partea III. SARCINI

Înscrieri privind dezmembrămintele dreptului de proprietate, drepturi reale de garanție și sarcini	Referințe
28640 / 09/09/2016	
Act Administrativ nr. 55, din 21/04/2011 emis de Consiliul local Radauti;	
C1	Intabulare, drept de FOLOSINTA gratuita pe o perioada de 25 ani 2) ASOCIATIA DOOR TO HOME, CIF:14714352
	A1 / C.2

Anexa Nr. 1 La Partea I

Teren

Nr cadastral	Suprafața (mp)*	Observații / Referințe
51816	300	

* Suprafața este determinată în planul de proiecție Stereo 70.

DETALII LINIARE IMOBIL

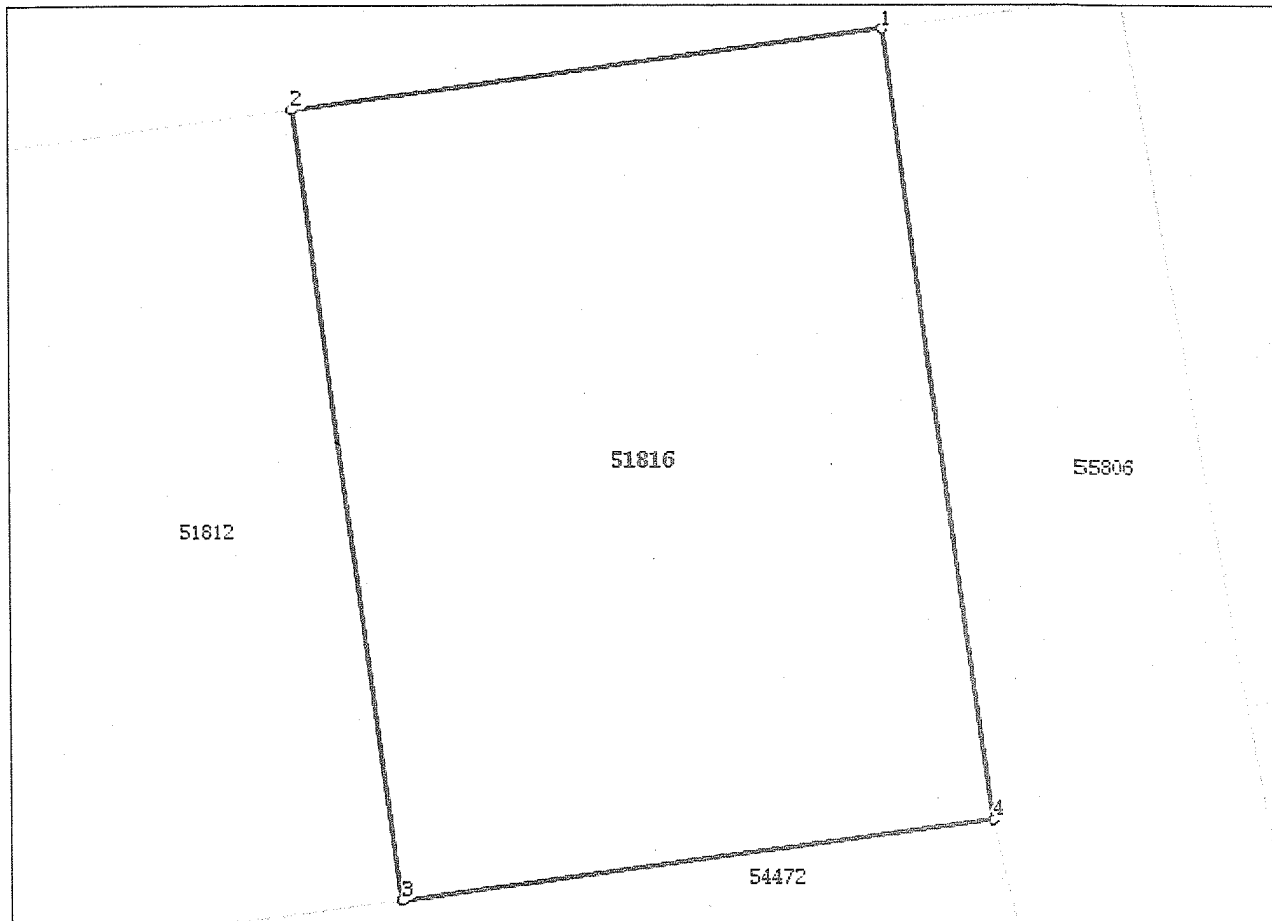

Date referitoare la teren

Nr Crt	Categorie folosință	Intra vilan	Suprafața (mp)	Tarla	Parcelă	Nr. topo	Observații / Referințe
1	pasune	DA	300	-	-	-	Limite partial imprejmuite

Lungime Segmente

1) Valorile lungimilor segmentelor sunt obținute din proiecție în plan.

Punct început	Punct sfârșit	Lungime segment (** (m)
1	2	15.0
2	3	20.0
3	4	15.0
4	1	20.0

** Lungimile segmentelor sunt determinate în planul de proiecție Stereo 70 și sunt rotunjite la 1 milimetru.

*** Distanța dintre puncte este formată din segmente cumulate ce sunt mai mici decât valoarea 1 milimetru.

Extrasul de carte funciară generat prin sistemul informatic integrat al ANCPi conține informațiile din cartea funciară active la data generării. Acesta este valabil în condițiile prevăzute de art. 7 din Legea nr. 455/2001, coroborat cu art. 3 din O.U.G. nr. 41/2016, exclusiv în mediul electronic, pentru activități și procese administrative prevăzute de legislația în vigoare. Valabilitatea poate fi extinsă și în forma fizică a documentului, fără semnătură olografă, cu acceptul expres sau procedural al instituției publice ori entității care a solicitat prezentarea acestui extras.

Verificarea corectitudinii și realității informațiilor conținute de document se poate face la adresa www.ancpi.ro/verificare, folosind codul de verificare online disponibil în antet. Codul de verificare este valabil 30 de zile calendaristice de la momentul generării documentului.

Data și ora generării,

07/07/2020, 12:03

6



Oficiul de Cadastru și Publicitate Imobiliară SUCEAVA
Biroul de Cadastru și Publicitate Imobiliară Radauti

Nr. cerere 23335
Ziua 07
Luna 07
Anul 2020

EXTRAS DE CARTE FUNCİARĂ PENTRU INFORMARE

Carte Funciară Nr. 51818 Radauti

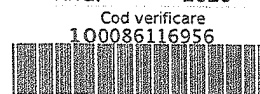

A. Partea I. Descrierea imobilului

TEREN Intravilan

Adresa: Loc. Radauti, Str Tineretului, Jud. Suceava

Nr. Crt	Nr. cadastral Nr. topografic	Suprafața* (mp)	Observații / Referințe
A1	51818	300	

B. Partea II. Proprietari și acte

Înscrieri privitoare la dreptul de proprietate și alte drepturi reale	Referințe
28638 / 09/09/2016	
Act Normativ nr. 23, din 08/03/1873;	
B1	Intabulare, drept de PROPRIETATE drept transcris din cf 30603 Radauti, dobandit prin Lege, cota actuala 1/1
	1) COMUNA POLITICA RADAUTI, CIF:4244148

C. Partea III. SARCINI

Înscrieri privind dezmembrămintele dreptului de proprietate, drepturi reale de garanție și sarcini	Referințe
28638 / 09/09/2016	
Act Administrativ nr. 55, din 21/04/2011 emis de Consiliul local Radauti (act normativ nr. 23/08-03-1873);	
C1	Intabulare, drept de FOLOSINTA SPECIALA gratuita pe o perioada de 25 ani
	2) ASOCIATIA DOOR TO HOME, CIF:14714352

Anexa Nr. 1 La Partea I

Teren

Nr cadastral	Suprafața (mp)*	Observații / Referințe
51818	300	

* Suprafața este determinată în planul de proiecție Stereo 70.

DETALII LINIARE IMOBIL

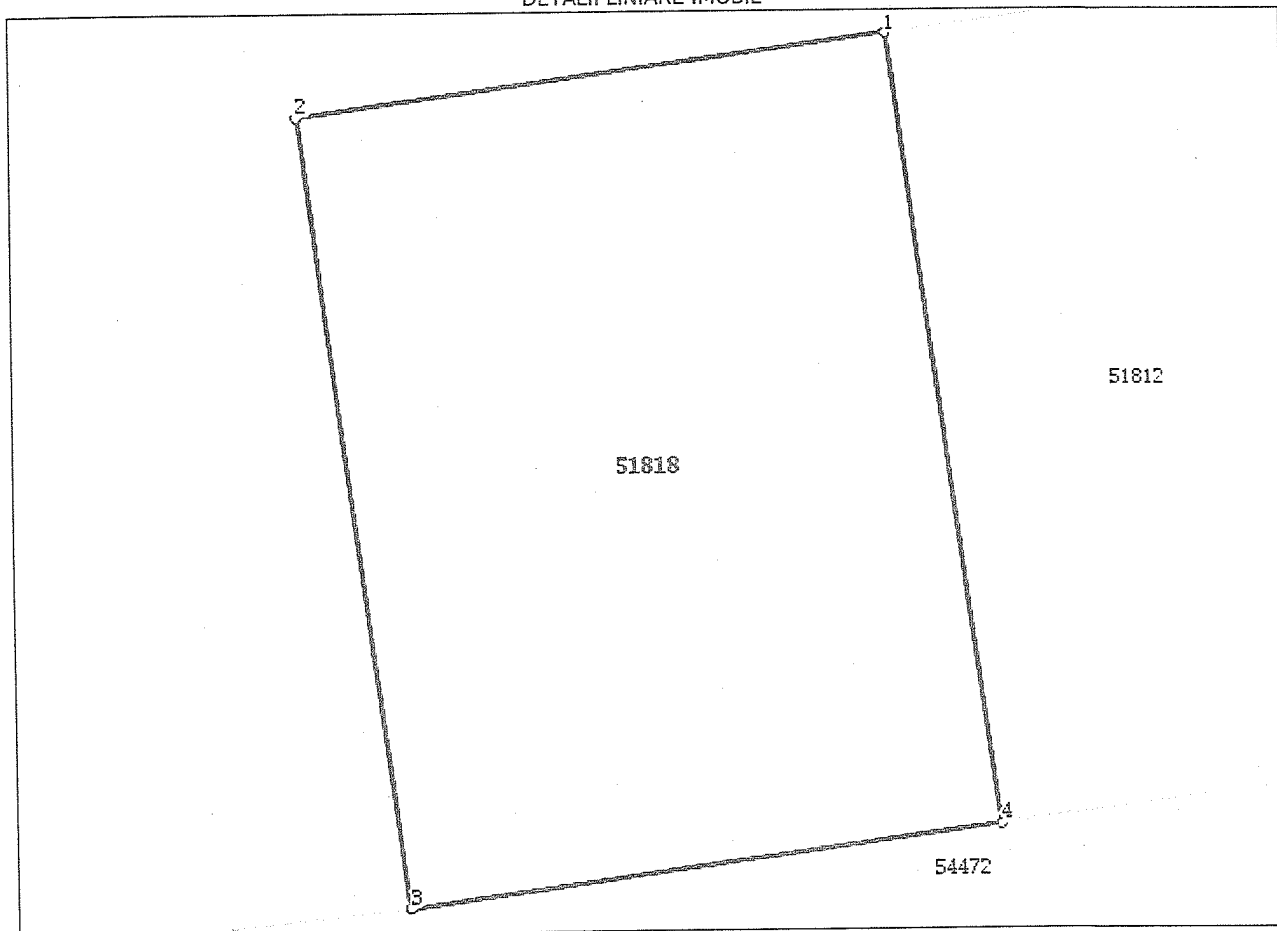

Date referitoare la teren

Nr Crt	Categorie folosință	Intra vilan	Suprafața (mp)	Tarla	Parcelă	Nr. topo	Observații / Referințe
1	pasune	DA	300	-	-	-	Limite partial imprejmuite

Lungime Segmente

1) Valorile lungimilor segmentelor sunt obținute din proiecție în plan.

Punct început	Punct sfârșit	Lungime segment (m)
1	2	15.0
2	3	19.999
3	4	15.0
4	1	20.0

** Lungimile segmentelor sunt determinate în planul de proiecție Stereo 70 și sunt rotunjite la 1 milimetru.

*** Distanța dintre puncte este formată din segmente cumulate ce sunt mai mici decât valoarea 1 milimetru.

Extrasul de carte funciară generat prin sistemul informatic integrat al ANCPI conține informațiile din cartea funciară active la data generării. Acesta este valabil în condițiile prevăzute de art. 7 din Legea nr. 455/2001, coroborat cu art. 3 din O.U.G. nr. 41/2016, exclusiv în mediul electronic, pentru activități și procese administrative prevăzute de legislația în vigoare. Valabilitatea poate fi extinsă și în forma fizică a documentului, fără semnătură olografă, cu acceptul expres sau procedural al instituției publice ori entității care a solicitat prezentarea acestui extras.

Verificarea corectitudinii și realității informațiilor conținute de document se poate face la adresa www.ancpi.ro/verificare, folosind codul de verificare online disponibil în antet. Codul de verificare este valabil 30 de zile calendaristice de la momentul generării documentului.

Data și ora generării,

07/07/2020, 12:03

