



PROIECT DE HOTĂRÂRE
privind aprobarea organigramei și a statului de funcții pentru Spitalul Municipal
„Sf. Dr. COSMA și DAMIAN” Rădăuți

Consiliul Local al municipiului Rădăuți;

Având în vedere:

- Referatul de aprobare prezentat de primarul municipiului Rădăuți, Nistor Tătar înregistrat cu nr. ____/____.____.____;
- Raportul serviciului de administrație publică locală, resurse umane, relații cu publicul, achiziții publice și programe înregistrat cu nr. ____/____.____.____;
- Avizul comisiei de specialitate din cadrul Consiliului Local al municipiului Rădăuți înregistrat cu nr. ____/____.____.____;
- Adresa emisă de Spitalul Municipal Rădăuți, prin care se solicită aprobarea statului de funcții și a organigramei Spitalului Municipal Rădăuți Sf Doctori Cosma și Damian înregistrată la Consiliul Local sub nr. 99.264/16.12.2019 ;
- Art. 171 și art. 172 din Legea nr. 95/2006 *privind reforma în domeniul sănătății*, cu modificările și completările ulterioare ;
- OMS 1224/2010 privind aprobarea normativelor de personal pentru asistență medicală spitalicească, precum și pentru modificarea și completarea Ordinului ministrului sănătății publice nr. 1778/2006 privind aprobarea normativelor de personal;
- OMS nr. 1500/2009 privind aprobarea Regulamentului de organizare și funcționare a secțiilor și compartimentelor de anestezie și terapie intensivă;
- OMS 1706/2007 privind organizarea și conducerea unităților și compartimentelor de primire a urgențelor, cu modificările și completările ulterioare;
- Legea nr. 153/2017 privind salarizarea unitară a personalului plătit din fondurile publice, actualizată cu modificările și completările ulterioare;
- H.C.L. nr. 175 din 27.09.2018 *privind aprobarea organigramei și a statului de funcții pentru Spitalul Municipal „Sf. Dr. COSMA și DAMIAN” Rădăuți*;
- avizul conducerii Ministerului Sănătății nr. XI/A756915/SP/15214/12.12.2018, înreg. la Primăria mun. Rădăuți sub nr. 18612/20.12.2018.

În temeiul art. 129 alin. (3) lit. c), alin. (7) lit c), art. 139 alin. (1) și art. 196 alin. (1) lit. a) din O.U.G. nr. 57/2019 privind Codul Administrativ;

HOTĂRĂȘTE:

Art. 1. Se aprobă Organigrama Spitalului Municipal „Sf. Dr. COSMA și DAMIAN” Rădăuți conform anexei nr. 1 care face parte integrantă din prezenta hotărâre.

Art. 2. Se aprobă statul de funcții pentru personalul finanțat din capitolul bugetar „transferuri”, ale cărui cheltuieli de personal sunt asigurate de Direcția de Sănătate Publică Suceava, conform anexei nr. 2 (37 posturi), care face parte integrantă din prezenta hotărâre.

Art. 3. Se aprobă statul de funcții pentru Ambulatoriu integrat, conform anexei nr. 3 (21 posturi) care face parte integrantă din prezenta hotărâre.

Art. 4. Se aprobă statul de funcții pentru Spital, conform anexei nr. 4 (607 posturi) care face parte integrantă din prezenta hotărâre.

Art. 5. Primarul municipiului Rădăuți, conducerea Spitalului Municipal Rădăuți, prin serviciile de specialitate, vor aduce la îndeplinire prevederile prezentei hotărâri.

**Inițiator,
Primar,
Nistor TATAR**

**Avizează pentru legalitate,
Secretar general al municipiului,
Marinică SOFRONI**

PRIMĂRIA MUNICIPIULUI RĂDĂUȚI
 SPITALUL MUNICIPAL „SF. DOCTORI COSMA ȘI DAMIAN” RĂDĂUȚI
 460 PATURI (DIN CARE 11 T.I.)
 Valabil de la 01.01.2020

APROBAT,
 PRIMĂRIA MUNICIPIULUI RĂDĂUȚI
 PRIMAR, ȘEF SERVICIU ADMINISTRAȚIE PUBLICĂ,
 TATAR NISTOR EC. ELENA MITRIC

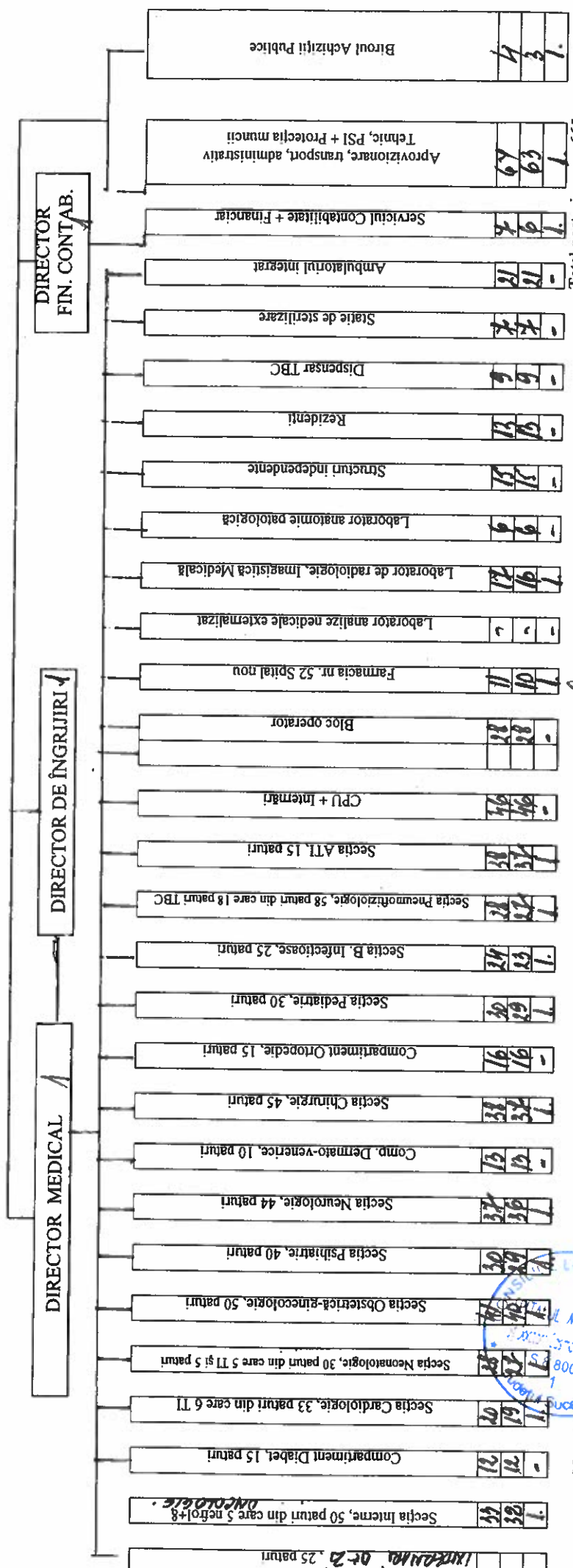
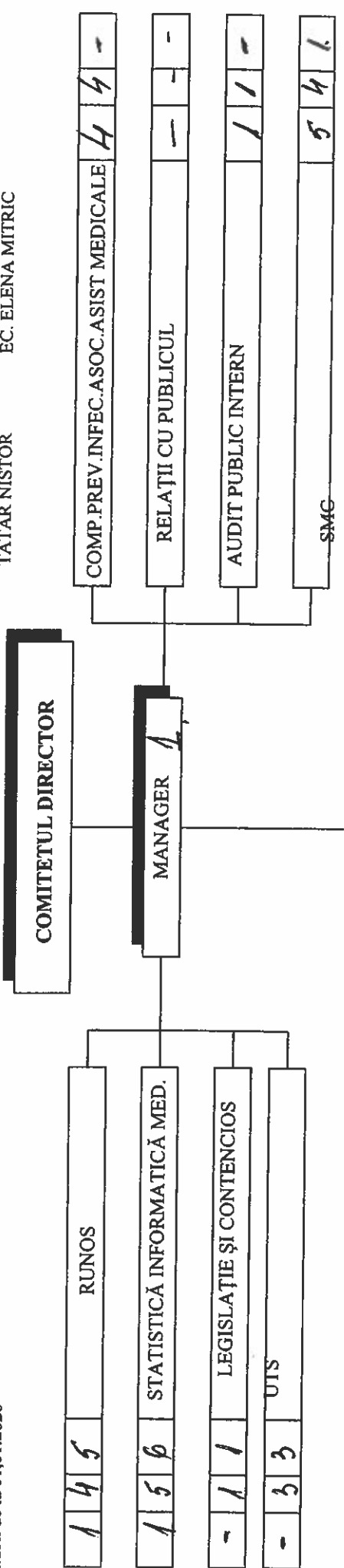

Total posturi: 665
 Personal de execuție: 642
 Personal de conducere: 23

Șef serviciu Ruptos,
 Ec. Dumitru Hupău

Director financiar contabil,
 Ec Ungurianu Elena
 Manager,
 Traian Andrei Bărbăntău



SPITALUL MUNICIPAL ' SF. DOCTORI COSMA SI DAMIAN ' RADAUTI
 CATEGORIA - IV
 Nr. paturi 460
 Adresa - Calea Bucovinei nr. 34 A

A P R O B A T,
 PRIMARIA MUNICIPIULUI RADAUTI
 Se aproba statul de functii al SPITALULUI
 MUNICIPAL RADAUTI, cu un numar de _____ mi lei
 posturi si un fond de salarii de _____ mi lei

P R I M A R S E F S E R V I C I U A D M I N I S T R A T I E P U B L I C A ,
 EC. MITRIC ELENA LIVIA

C E N T R A L I Z A T O R S T A T D E F U N C T I I

SI ALTE DREPTURI SALARIALE LA DATA DE 01/01/2020

Paturi: 460 Inscritori: 20 Paturi TI: 11 Supr. curat.: 51794 mp. Supr. faianta: 6869 mp. Populatie: 154815
 Paturi ORL: 0 Paturi neurops.inf.: 0 Pat. diabet: 0 Pat. oftalmo: 0.00

Nr. crt.	Categoria de personal	Numar post	Salariu de baza L. 284/10	Alte drepturi	TOTAL drepturi
TRANSFERURI					
1	MEDICI	6	79019	32690	111709
2	MEDICI REZIDENTI	13	90884	35556	126440
3	ALT PERS. SUPERIOR	2	6757	3379	10136
4	C. MEDII SANITARE-POSTLIC.	11	49833	27936	77769
5	CADRE MEDII SANITARE-LIC.	1	3700	1850	5550
6	STATIST. SI REGISTRAT. MED.	2	6738	2963	9701
7	INGELIJTORI	2	5780	3902	9682
TOTAL				108276	350987
TRANSFERURI				37	242711



MANAGER
 ANDRASNACHI TRAIAN
 Director financiar contabil,
 ec. UNGURIANU ELENA

Resurse umane,
 ec. DUMITRU HERJUT

SPITALUL MUNICIPAL ' SF.DOCTORI COSMA SI DAMIAN ' RADAUTI
 CATEGORIA - IV
 Nr.paturi 460.....
 Str. Calea Bucovinei nr. 34 A
 Telefon : 0230 564067

PRIMARIA MUNICIPIULUI RADAUTI

P R I M A R , Sef serviciu administratie publica,
 EC. MITRIC ELENA LIVIA

Se aproba statul de functii al SPITALULUI
 MUNICIPAL RADAUTI, cu un numar de _____
 posturi si un fond de salarii de _____ lei.

S T A T D E F U N C T I I

Valabil cu data de 01/01/2020

TRANSFERURI

Nr. cit.	Funcția, gradul sau treapta prof.	Specialitatea	Gradul, Nivel gradatia studii	Quantum post	Salariu de baza L. 284/10	Alte drepturi	TOTAL drepturi	Numele si prenumele	
0	1	2	3	4	5	6	7	8	
								9	
1. DISPENSAR T.B.C.									
1	MEDIC SPECIALIST	PNEUMOFIZIOLOG	2	S	1 DISP	12083	10271	22354	NICOARA CAVALINA
2	MEDIC PRIMAR	MED.LABORATOR	5	S	1 DISP	15256	12968	28224	HAIURA VALENTINA
3	ASISTENT PED. PRINC.	PEDIATRIE	5	PL	1 DISP	4859	4130	8989	CASANDRA ANGELA
4	ASISTENT MED. PRINC.	MEDICALA	5	PL	1 DISP	4859	4130	8989	BURTILA DOINA
5	ASISTENT RAD. PRINC.	RADIOLOGIE	5	PL	1 DISP	4859	4130	8989	MOTOC TIBERIU
6	ASISTENT RAD. PRINC.	RADIOLOGIE	5	PL	1 DISP	4859	4130	8989	ROMAN MONICA ANA
7	ASISTENT LAB. PRINC.	LABORATOR	5	PL	1 DISP	4859	4130	8989	CAZAC ELENA CORNELIA
8	S.STATIST.MED.	STATIST.MED	1	M	1 DISP	3071	2610	5681	MOROSAN ADRIANA
9	INGRIJITOARE		5	G	1 SUPRF	2890	2457	5347	SOARE ARTEMIZIA
Total DISPENSAR T.B.C.						57595	48956	106551	

2. CABINET BOLI INFECT.

10	MEDIC SPECIALIST	BOLI INFECT.	5	S	1	PAT	10952	1643	12595	VACANT
11	ASISTENT MED. GEN. PRINC.	OBST-GINECOLOGIE	3	PL	1	PFIX	4624	694	5318	CALENCIUC LOREDANA
Total CABINET BOLI INGECT.										
			2				15576	2337	17913	

3. CABINET PLANIF. FAMILIALA

12	MEDIC PRIMAR M.G.AD.	PLANING	5	S	1	SPIT	15256		15256	GROSU DANIELA
Total CAB. PLANIF. FAMILIALA										
			1				15256	0	15256	

4. C. S. M.

13	MEDIC PRIMAR	PSIHATRIE	3	S	1	SPIT	14520	7260	21780	BABIUC ELENA
14	PSIHOLOG PRINCIPAL	PSIHOLOG	5	S	1	SPIT	4330	2165	6495	BOLDASU MARIA LILIANA
15	ASISTENT MED. PRINC.	GENERALIST	3	PL	1	SPIT	4624	2312	6936	GALAN CARMEN EMANUELA
16	ASISTENT MED. GEN.	GENERALIST	B	PL	1	SPIT	3850	1925	5775	VACANT
17	ASISTENT MED. GEN.	GENERALIST	B	PL	1	SPIT	3850	1925	5775	VACANT
18	ASISTENT SOCIAL	ASISTENT SOCIAL	B	S	1	SPIT	2427	1214	3641	VACANT
19	INSTRUCTOR ERGOTERAPEUT	ERGOTERAPE	B	M	1	SPIT	3700	1850	5550	VACANT
20	INGRIJITOARE		5	G	1	SUPRF	2890	1445	4335	GRIGORAS DOINA ELENA
Total C. S. M.							8	40191	20096	60287

5. MEDICI REZIDENTI

21	MEDIC REZIDENT AN II	PEDIATRIE	B	S	1	SPIT	6100	915	7015	SFIRNACIUC ANDREEA SIMONA
22	MEDIC REZIDENT AN II	PEDIATRIE	B	S	1	SPIT	6100	915	7015	ROTUNDU DANA MIHAELA
23	MEDIC REZIDENT AN III	ATI	B	S	1	SPIT	6700	5025	11725	PASCARIU ANCUITA
24	MEDIC REZIDENT AN III	PNEUMOLOGIE	B	S	1	SPIT	6700	3685	10385	BORDEIANU (LUTA) ANDREEA MIHAELA
25	MEDIC REZIDENT AN III	NEONATOLOGIE	B	S	1	SPIT	6700	1675	8375	UNGUREANU DOINA
26	MEDIC REZIDENT AN III	DIABET	B	S	1	SPIT	6700	1005	7705	STRUGARU IONICA FLORICICA
27	MEDIC REZIDENT AN III	CARDIOLOGIE	B	S	1	SPIT	6700	1005	7705	DEMSA IRINA
28	MEDIC REZIDENT AN III	CFU	B	S	1	SPIT	6700	5025	11725	URSACHI LORENA
29	MEDIC REZIDENT AN III	PSIHATRIE	B	S	1	SPIT	6700	5025	11725	SMARCU STEFANA
30	MEDIC REZIDENT AN IV	PSIHATRIE	2	S	1	SPIT	8240	6180	14420	MARKAI POPA MIHAI VLADIMIR
31	MEDIC REZIDENT AN IV	CARDIOLOGIE	1	S	1	SPIT	7848	1177	9025	CHIOARZA MIHAELA

32	MEDIC REZIDENT AN IV	NEUROLOGIE	1	S	1 SPIT	7848	2747	10595	ASAFTEI RALUCA
33	MEDIC REZIDENT AN IV	DIABET	B	S	1 SPIT	7848	1177	9025	ROBU(CIOBANU)ALEXANDRA
Total MEDICI REZIDENTI			13			90884	35556	126440	

6. CABINET ONCOLOGIE

34	ASISTENT MED.	GENERALIST	B	PL	1 SPIT	3850	193	4043	VACANT
Total ONCOLOGIE			1			3850	193	4043	

7. CABINET DIABET

35	MEDIC SPECIALIST	DIABET	2	S	1 SPIT	10952	548	11500	VACANT
36	ASISTENT MED.PRINC	GENERALIST	4	PL	1 SPIT	4740	237	4977	PRECESNIUC LIVIU DORIN
37	REGISTRATOR MEDICAL	REGISTRATOR	4	M	1 SPIT	3667	353	4020	BUTNARIU DANIELA FLORENTINA
Total CABINET DIABET			3			19359	1138	20497	

TOTAL TRANSFERURI			37			242711	108276	350987	
-------------------	--	--	----	--	--	--------	--------	--------	--

Total posturi: 37,00 ,din care: functii de conducere: 0
 Numar personal cu salariu de merit: 0 ,din care: functii de conducere: 0

MANAGER INTERIMAR ,
 ANDRONACHI CRISTINA

Director financiar contabil,
 ec. UNGURLANU ELENA

Resurse umane,
 ec. DUMITRU HORJUI



(Handwritten signature in blue ink)

(Handwritten signature in black ink)

SPITALUL MUNICIPAL " SF.DOCTORI COSMA SI DANCIAN" RADAUTI
 CATEGORIA - IV
 Nr.patuti 460
 Adresa - Calea Bucovinei nr.34 A

A P R U B A T,
 PRIMARIA MUNICIPIULUI RADAUTI
 Se aproba statutul de functii al SPITALULUI
 MUNICIPAL RADAUTI, cu un numar de _____
 posturi si un fond de salarii de _____ mii lei
 P R I M A R S E F S E R V I C I U A D M I N I S T R A T I E P U B L I C A,
 EC.MITRIC ELENA LIVIA

C E N T R A L I Z A T O R S T A T D E F U N C T I I

SI ALTE DREPTURI SALARIALE LA DATA DE 01/01/2020

Nr. Patuti: 460 Insectatori: 20 Patuti TI: 11 Supr.curat.: 51794 mp. Supr.faianta: 6869 mp. Populatie: 154815
 Patuti ORL: 0 Patuti neurops.inf.: 0 Pat.diabet: 0 Pat.ofthalmo:0.00

Nr. crt.	Categoria de personal	Numar post	Salariu de baza L. 284/10	Alte drepturi	TOTAL drepturi
Bugetul asig.de sanatate+ (Amb.integrat)					
1	CONDUCERE	4	51161	6516	57677
2	MEDICI	75	918625	627730	1546355
3	ALT PERS.SUPERIOR	6	29838	7179	37017
4	AS.MED.STUDII SUPERIOARE	17	80875	35532	116407
5	C.MEDII SANITARE-POSTLIC.	263	1224608	626631	1852713
6	CADRE MEDII SANITARE-LIC.	2	9344	3015	12359
7	STATIST.SI REGISTRAT.MED.	21	70507	27085	97592
8	INFIRMIERI	101	320431	141221	461652
9	INGRIJITORI	45	124416	42377	166793
10	PERSONAL DE ADMINISTRATIE	29	126987	18948	145935
11	MUNCITORI	46	151180	19968	171148
12	SOFER	4	14012	1587	15599
13	BRANCARDIERI	12	31702	14012	45714
14	SUPRAVEGHETORI	3	7857	6951	14808
TOTAL		628	3161543	1578752	4741769



Director financiar contabil,
 ec.UNGURIANU ELENA

Resurse umane,
 ec.DUMITRU BEBORTI

SPITALUL MUNICIPAL " SF.DOCTORI COSMA SI DAMIAN" RADAUTI
 CATEGORIA - IV
 Nr.patului 460
 Adresa - Calea Bucovinei nr.34 A

A P R O B A T,
 PRIMARIA MUNICIPIULUI RADAUTI
 Se aproba statul de functii al SPITALULUI
 MUNICIPAL RADAUTI, cu un numar de _____
 posturi si un fond de salarii de _____
 lei

P R I M A R SEF SERVICIU ADMINISTRATIE PUBLICA,
 EC.MITRIC ELENA LIVIA

C E N T R A L I Z A T O R S T A T D E F U N C T I I

SI ALTE DREPTURI SALARIALE LA DATA DE 01/01/2020

Patului: 460 Inscritori: 20 Patului TI: 11 Supr.curat.: 51794 mp. Supr.faianta: 6869 mp. Populatie: 154815
 Patului ORL: 0 Patului neurops.inf.: 0 Pat.diabet: 0 Pat.ofthalmo:0.00

Nr. crt.	Categoria de personal	Numar post	Salariu de baza L. 284/10	Alte drepturi	TOTAL drepturi
BAS AMBULATORIU INTEGRAT					
1	MEDICI	2	26208	1311	27519
2	AS.MED.STUDII SUPERIOARE	1	5142	257	5399
3	C.MEDII SANITARE-POSTLIC.	13	56271	5356	63101
4	STATIST.SI REGISTRAT.MED.	2	6411	1022	7433
5	INGRIJITORI	3	7994	241	8235
TOTAL					
BAS AMBULATOR INTEGRAT		21	102026	8187	111687



Director financiar contabil,
 ec. UNGURIANU ELENA

EU

Resurse umane,
 ec. DUMITRU HURJAU

[Signature]

SPITALUL MUNICIPAL'' SF.DOCTORI COSMA SI DAMIAN'' RADAUTI
CATEGORIA - IV

Nr.patului 460.....
Str. Calea Bucovinei nr. 34 A
Telefon : 0230 564067

PRIMARIA MUNICIPIULUI RADAUTI

P R I M A R , Sef serviciu administratie publica,
EC. MITRIC ELENA LIVIA

S T A T D E F U N C T I I

Se aproba statul de functii al SPITALULUI

MUNICIPAL RADAUTI, cu un numar de _____

posturi si un fond de salarii de _____ lei.

Valabil cu data de 01/01/2020

AMBULATORIU INTEGRAT

ASIGURARI

Medicii din sectie efectueaza prin rotatie consultatii in ambulatorul integrat

Nr. crt.	Funcția, gradul sau treapta prof.	Specialitatea	Gradul, Nivel gradat	Nivel gradat	Cuantum post	Salariu de baza L. 284/10	Alte drepturi	TOTAL drepturi	Numele si prenumele
0	1	2	3	4	5	6	7	8	9
1. CAB.INT./AMB.INTEGR.									
Nr. populatie: 151480									
1	ASISTENT MED.PRINC.	GENERALIST	5	PL	1 AMB.I	4859	209	5068	CORFARIU GEORGETA
Total CAB.INT./AMB.INTEGR.						4859	209	5068	

2. CAB. CHIR./AMB. INTEGR.

2	ASISTENT MED. PRINC.	GENERALIST	5	PL	1	AMB. I	4859	243	5102	BARNA CRISTINA DOMNICA
Total CAB. CHIR./AMB. INTEGR.										
					1		4859	243	5102	

3. CAB. PED./AMB. INTEGR.

3	ASISTENT MED.	GENERALIST	B	PL	1	AMB. I	2393	176	4043	GRIGOREANU ADINA MARCELA
Total CAB. PED./AMB. INTEGR.										
					1		2393	176	4043	

4. CAB. OBS. G./AMB. INTEGR.

4	ASISTENT MED. PRINC.	GENERALIST	5	PL	1	AMB. I	4859	243	5102	STAVARACHE DAMA LIVIA
Total CAB. OBS. G./AMB. INTEGR.										
					1		4859	243	5102	

5. CAB. NEURO./AMB. INTEGR.

5	ASISTENT MED. PRINC.	GENERALIST	3	PL	1	AMB. I	4324	231	4555	STOICA PETRUTA
Total CAB. NEURO./AMB. INTEGR.										
					1		4324	231	4555	

6. CAB. PSIH./AMB. INTEGR.

6	ASISTENT MED. PRINC. COORDONATOR	GENERALIST	5	PL	1	AMB. I	5631	2816	8447	GALAN PAULA NICOLETA
Total CAB. PSIH./AMB. INTEGR.										
					1		5631	2816	8447	

7. CAB. DERMATO-VEN/AMB. IN

7	ASISTENT MED.	GENERALIST	2	PL	1	AMB. I	4346	355	4701	SERAFIMOVICI (SEVACTUC) ADRIANA
Total C. DERMATO-VEN./AMB. INTEGR.										
					1		4346	355	4701	

8. CAB. UROLOGIE /AMB. IN

8	ASISTENT MED.		B	PL	1	AMB. I	3850	3850	VACANT
Total C. UROLOGIE /AMB. INTEGR.									
					1		3850	3850	

9. CAB. O. R. L. /AMB. INTEGR.

9	MEDIC PRIMAR	ORL	5	S	1	AMB. I	15256	763	16019	REMAN SIMONA
10	ASISTENT MED. PRINC.	GENERALIST	5	S	1	AMB. I	5142	257	5399	LUTA CARMEN GABRIELA
Total CAB. O. R. L. /AMB. INTEGR.										
					2		20398	1020	21418	

10. CAB. ORTOP. /AMB. INTEGR.

11	ASISTENT MED. PRINC.	GENERALIST	5	PL	1	AMB. I	4859	243	5102	BANILEVICI ELENA
Total C. ORTOP. /AMB. INTEGR.										
					1		4859	243	5102	

11. CAB. CARDIO. /AMB. INTEGR.

12	ASISTENT MED. PRINC.	GENERALIST	4	PL	1	AMB. I	4741	261	5002	COSOVANU MARIA
Total CAB. CARDIO. /AMB. INTEGR.										
					1		4741	261	5002	

12. CAB. NEFROLOGIE /AMB. INTEGR.

13	ASISTENT MED.	GENERALIST	B	PL	1	AMB. I	3850	193	4043	VACANT
Total CAB. NEFROLOGIE /AMB. INTEGR.										
					1		3850	193	4043	

13. CAB. PNEUMOLOGIE. /AMB. INTEGR.

14	ASISTENT MEDICAL	GENERALIST	B	PL	1	AMB. I	3850	193	4043	OLAREAN ANA CAMELIA
Total CAB. PNEUMOLOGIE. /AMB. INTEGR.										
					1		3850	193	4043	

SPITALUL MUNICIPAL " SF. DOCTORI COSMA SI DAMIAN" , RADYUT
 CATEGORIA - IV
 Nr. paturi 460
 Adresa - Calea Bucovinei nr. 34 A

APROBAT,
 PRIMĂRIA MUNICIPIULUI RADAUTI
 Se aproba statutul de functii al SPITALULUI
 MUNICIPAL RADAUTI, cu un numar de _____
 posturi si un fond de salarii de _____
 mii lei

PRIMAR

SEF SERVICIU ADMINISTRATIE PUBLICA,
 EC. MITRIC ELENA LIVIA

CENTRALIZATOR STAT DE FUNCTII

SI ALTE DREPTURI SALARIALE LA DATA DE 01/01/2020

Paturi: 460 Insoțitori: 20 Paturi TI: 11 Supr. curat.: 51794 mp. Supr. faianța: 6869 mp. Populație: 154815
 Patruți ORL: 0 Patruți neurops. inf.: 0 Pat. diabet: 0 Pat. oftalm: 0.00

Nr. crt.	Categoria de personal	Numar post	Salariu de baza L. 284/10	Alte drepturi	TOTAL drepturi
Bugetul asig. de sanatate					
1	MEDICI	73	892417	626419	1518836
2	ALT PERS. SUPERIOR	6	29838	7179	37017
3	AS. MED. STUDII SUPERIOARE	16	75733	35275	111008
4	C. MEDII SANITARE-POSTLIC.	250	1168337	621275	1789612
5	CADRE MEDII SANITARE-LIC.	2	9344	3015	12359
6	STATIST. SI REGISTRAT. MED.	19	64096	26063	90159
7	INFIRMIERI	101	320431	141221	461652
8	INGRIJITORI	42	116422	42136	158558
9	PERSONAL DE ADMINISTRATIE	29	126987	18948	145935
10	CONDUCERE	4	51161	6516	57677
11	MUNCITORI	46	151180	19968	171148
12	SOFER	4	14012	1587	15599
13	BRANCARDIERI	12	31702	14012	45714
14	SUPRAVEGHETORI	3	7857	6951	14808
TOTAL				1570565	4630082
Bugetul asig. de sanatate				607	3059517

MANAGER,
 ANDRONACHI EVELINA
 Director financiar contabil,
 ec. UNGURIANU ELENA
 Resurse umane,
 ec. DUMITRU HURJUI

SPTALUL MUNICIPAL' SF. DOCTORI COSMA SI DAMIAN' RADAUTI
 CATEGORIA - IV
 Nr. paturi 460.....
 Str. Calea Bucovinei nr. 34 A
 Telefon : 0230 564067

PRIMARIA MUNICIPIULUI RADAUTI

P R I M A R, Sef serviciu administratie publica,
 Ec. MITRIC ELENA LIVIA

Se aproba statul de functii al SPITALULUI

MUNICIPAL RADAUTI, cu un numar de _____

posturi si un fond de salarii de _____ lei.

S T A T D E F U N C T I I

Valabil cu data de 01/01/2020

ASIGURARI

1. COMITETUL DIRECTOR

Nr. crt.	Funcția, gradul sau treapta prof.	Specialitatea	Gradul, Nivel gradatia studii	Quantum post	Salariu de baza l. 284/10	Alte drepturi	TOTAL drepturi	Numele si prenumele	
0	1	2	3	4	5	6	7	8	9
1	MANAGER	MANAGER	1 S	1 SPIT.	18040	4510	22550	ANDRONACHI TRAIAN	
2	DIRECTOR MEDICAL	MEDIC PRIMAR	1 S	1 SPIT.	16400	0	16400	VACANT	
3	DIR. FINANC. CONTABIL	ECONOMIST	1 S	1 SPIT.	8024	2006	10030	UNGURIANU ELENA	
4	DIRECTOR INGRUIJIRI	ASIST. MED. PRINC	1 S	1 SPIT.	8697		8697	SEMENTIUC VIOLETA	
Total COMITETUL DIRECTOR					4	51161	6516	57677	

2. SECTIA INTERNE Nr. paturi: 50 DIN CARE 5 PATURI NEFROLOGIE SI 8 PATURI ONCOLOGIE

Supr. curatenie: 460 mp Supr. faianta: 646 mp

Nr. crt.	Funcția, gradul sau treapta prof.	Specialitatea	Gradul, Nivel gradatia studii	Quantum post	Salariu de baza l. 284/10	Alte drepturi	TOTAL drepturi	Numele si prenumele	
0	1	2	3	4	5	6	7	8	
0	1	2	3	4	5	6	7	8	
5	MEDIC SPECIALIST	ONCOLOGIE	2	S	1 PAT	10952	7703	18655	CALANCEA ADELA
6	MEDIC PRIMAR	INTERNE	5	S	1 PAT	15256	11401	26657	MITRIC GHEORGHE
7	MEDIC PRIMAR SEF SECTIE	INTERNE	5	S	1 PAT	16019	7769	23788	DUBEI NICOLETA
8	MEDIC SPECIALIST	INTERNE	4	S	1 PAT	11788	11983	23771	HORVATH SIMONA LEONTINA
9	MEDIC SPECIALIST	INTERNE	2	S	1 PAT	10952	7703	18655	VACANT
10	MEDIC SPECIALIST	INTERNE	2	S	1 PAT	10952	4841	15793	ANDRONACHI OANA MIHAELA
11	MEDIC SPECIALIST	NEFROLOGIE	3	S	1 PAT	11500	7703	19203	CUJBA MIHAELA
12	ASISTENT MED. PRINC.	GENERALIST	5	PL	1 PAT	4859	1878	6737	IVANUTA ELENA FELICIA
13	ASISTENT MED. PRINC.	GENERALIST	5	PL	1 PAT	4859	1620	6479	BALAN REVECA
14	ASISTENT MED. PRINC.	GENERALIST	4	PL	1 PAT	4740	1900	6640	BANDOL MARIA
15	ASISTENT MED. PRINC. ASIST SEF	GENERALIST	5	PL	1 PAT	5631	2013	7644	GHELEFUC GABRIELA IONELA
16	ASISTENT MED. PRINC.	GENERALIST	2	PL	1 PAT	4403	2117	6520	FUHA ELENA DANIELA
17	ASISTENT MED. PRINC.	GENERALIST	5	PL	1 PAT	4859	2746	7605	ROBU CARMEN LIGIA
18	ASISTENT MED. PRINC.	GENERALIST	4	PL	1 PAT	4740	2196	6936	SCHIPOR IONELA
19	ASISTENT MED. PRINC.	GENERALIST	5	PL	1 PAT	4859	1973	6832	MOISUC CRISTINA
20	ASISTENT MED.	GENERALIST	1	PL	1 PAT	4139	1506	5645	CONSTANTIN(BORSAN) DIANA
21	ASISTENT MED. PRINC.	GENERALIST	4	PL	1 PAT	4740	1960	6700	COLIRABA TEODORA MIHAELA
22	ASISTENT MED. PRINC.	GENERALIST	5	S	1 PAT	5142	2548	7690	RUSTE DOINA
23	ASISTENT MED. PRINC.	GENERALIST	3	PL	1 PAT	4624	1506	6130	DANELIUC DANIELA
24	ASISTENT MED.	GENERALIST	B	PL	1 PAT	3850	1506	5356	VACANT
25	ASISTENT MED.	GENERALIST	B	PL	1 PAT	3850	1506	5356	VACANT
26	SORA MED. PRINC.	GENERALIST	5	M	1 PAT	4672	1636	6308	COSTIN MARIA
27	STATISTICIAN MED.	STATIST. MED.	3	M	1 PFTX	3318	358	3676	BOGHITOIU STEFANICA MIHAELA
28	INFIRMIERA		4	G	1 PAT	3198	1043	4241	POSTOLACHI ELENA DOINA
29	INFIRMIERA		5	G	1 PAT	3279	1257	4536	BEJENARIU ELISABETA
30	INFIRMIERA		5	G	1 PAT	3279	1103	4382	COSOVANU NARCISA GABRIELA
31	INFIRMIERA		5	G	1 PAT	3279	1180	4459	MOROSAN ANA
32	INFIRMIERA		5	G	1 PAT	3279	1257	4536	CEOMARTAN MARIANA
33	INFIRMIERA		5	M	1 PAT	3279	1185	4464	URSACHI(COSOVAN) ELENA
34	INGRIJITOARE		2	G	1 SUPRF	2619	699	3318	BLAJINSCHI IOANA LACRIMIOARA
35	INGRIJITOARE		4	G	1 SUPRF	3198	604	3802	CRETU IULIANA
36	INGRIJITOARE		3	G	1 SUPRF	2750	650	3400	MOLOCE DINA
37	INGRIJITOARE		3	G	1 SUPRF	2750	650	3400	VACANT
Total SECTIA INTERNE					33	191614	97700	289314	

3. SECTIA CARDIOLOGIE Nr. paturi: 33 DIN CARE 6 PATURI USTACC

Supr. curatenie: 358 mp

Nr. crt.	Funcția, gradul sau treapta prof.	Specialitatea	Gradul, Nivel gradatia studii	Quantum post	Salariu de baza L. 284/10	Alte drepturi	TOTAL drepturi	Numele si prenumele	
0	1	2	3	4	5	6	7	8	
9									
38	MEDIC SPECIALIST	CARDIOLOGIE	2	S	1 PAT	10952	1643	12595	VACANT
39	MEDIC SPECIALIST	CARDIOLOGIE	1	S	1 PAT	10430	3019	13449	VIZITIU IULIA
40	MEDIC SPECIALIST SEF	CARDIOLOGIE	2	S	1 PAT	11500	6161	17661	MANTA ANDREI
41	ASISTENT MED.	GENERALIST	3	PL	1 PAT	3850	1956	5806	JURAVLE MARIA CRISTINA
42	ASISTENT MED. PRINC.	GENERALIST	3	PL	1 PAT	4624	2460	7084	MUNTEAN MARIOARA ANA
43	ASISTENT MED.	GENERALIST	1	PL	1 PAT	4139	1956	6095	HRITCAN MARIA ADRIANA
44	ASISTENT MED. PRINC.	PEDIATRIE	5	PL	1 PAT	4859	2151	7010	STANCIULESCU MARIA LAURA
45	ASISTENT MED. DEB.	GENERALIST	B	PL	1 PAT	3750	1956	5706	VACANT
46	ASISTENT MED. PRINC. ASIST SEF	GENERALIST	4	PL	1 PAT	5512	2028	7540	BULIGA MARIA ANA
47	ASISTENT MED. PRINC.	GENERALIST	5	PL	1 PAT	4859	2151	7010	SCHIPOR MARITA CEZARA
48	ASISTENT MED.	GENERALIST	B	PL	1 PAT	3850	1957	5807	VACANT
49	ASISTENT MED. PRINC.	GENERALIST	4	PL	1 PAT	4740	2353	7093	ANGHI MARIA IONELA
50	ASISTENT MED.	GENERALIST	4	PL	1 PAT	4679	2675	7354	ILIUT VALERIA
51	INFIRMIERA		5	G	1 PAT	3279	1013	4292	TOPA NELI OTILIA
52	INFIRMIERA		2	G	1 PAT	2971	1112	4083	HUZDUP LIDIA
53	INFIRMIERA		4	G	1 PAT	3198	1037	4235	BILAN RADOVICA
54	INFIRMIERA		5	G	1 PAT	3279	1046	4325	POPOVICI MARIA
55	INFIRMIERA		5	G	1 PAT	3279	1205	4484	GHEORGHE ANA
56	INGRIJITOARE		3	G	1 SUPRF	2750	1034	3784	ISACOV IRINA
57	STATISTICIAN MED. DEB.	STATIST. MED.	B	M	1 PFLX	2799	480	3279	VACANT
Total					20	99299	39393	138692	

4. SECTIA CHIRURGIE Nr. paturi: 45

Supr. curatenie: 1309 mp

Nr. crt.	Funcția, gradul sau treapta prof.	Specialitatea	Gradul, Nivel gradatia studii	Quantum post	Salariu de baza L. 284/10	Alte drepturi	TOTAL drepturi	Numele si prenumele	
0	1	2	3	4	5	6	7	8	
9									
58	MEDIC PRIMAR	CHIRURGIE GENERALA	5	S	1 PAT	15256	10308	25564	CHIRVASE IOAN
59	MEDIC SPECIALIST	CHIRURGIE GENERALA	4	S	1 PAT	11788	7616	19404	DUMITRAS OLIVER
60	MEDIC SPECIALIST	CHIRURGIE GENERALA	2	S	1 PAT	10952	7392	18344	MACAROV ANDREI
61	MEDIC PRIMAR	CHIRURGIE GENERALA	5	S	1 PAT	15256	4208	19464	CORFARIU LUCIAN VALERIU
62	MEDIC PRIMAR SEF SECTIE	CHIRURGIE GENERALA	5	S	1 PAT	16019	8399	24418	DUBEI LIVIU
63	MEDIC SPECIALIST	CHIRURGIE GENERALA	2	S	1 PAT	10952	8071	19023	HULTOANA ROXANA
64	MEDIC SPECIALIST	UROLOGIE	2	S	1 PAT	10952	8071	19023	VACANT
65	ASISTENT MED. PRINC.	GENERALIST	3	PL	1 PAT	4624	1878	6502	FRANTIUC ADRIANA AURELIA
66	ASISTENT MED. PRINC.	GENERALIST	5	PL	1 PAT	4859	1685	6544	OLARIU RODICA
67	ASISTENT MED.	GENERALIST	1	PL	1 PAT	4139	1455	5594	KUKZERA NICOLETA EUGENIA
68	ASISTENT MED. PRINC.	GENERALIST	4	PL	1 PAT	4740	1713	6453	MAIDAN LENUTA
69	ASISTENT MED.	GENERALIST	B	PL	1 PAT	3850	918	4768	TALPALARIU IOANA MARIA
70	ASISTENT MED. PRINC.	IGIENA	5	PL	1 PAT	4859	1697	6556	MANGU LACRAMIOARA ELENA

71	ASISTENT MED. PRINC.	GENERALIST	4	PL	1 PAT	4769	1797	6566	COJOCARIU RAMONA ELENA
72	ASISTENT MED. PRINC.	GENERALIST	4	PL	1 PAT	4624	1735	6359	PROCOPIUC MARLANA
73	ASISTENT MED. PRINC.	GENERALIST	3	PL	1 PAT	4624	1230	5854	ANTEMIE SIMONA ELENA
74	ASISTENT MED. PRINC.	GENERALIST	3	PL	1 PAT	4624	1583	6207	ALECSEI NICOLETA CARMEN
75	ASISTENT MED. PRINC.	GENERALIST	3	PL	1 PAT	4624	1613	6237	ANDRUSEAC SIMONA IONELA
76	ASISTENT MED.	GENERALIST	1	PL	1 PAT	4139	1429	5568	BORDEI EMILIA
77	ASISTENT MED.	GENERALIST	1	PL	1 PAT	4139	1517	5656	PISLARIU MARINELA
78	ASISTENT MED. PRINC. ASIST SEF	GENERALIST	5	PL	1 PAT	5631	2073	7704	SIRETEAN ILENUTA
79	ASISTENT MED. PRINC.	GENERALIST	5	PL	1 PFIK	4859	663	5522	FUIU CRINA DANIELA
80	ASISTENT MED.	GENERALIST	B	PL	1 PAT	3850	1279	5129	SCHIPOR ADRIANA ILENUTA
81	ASISTENT MED. DEB.	GENERALIST	B	PL	1 PAT	3750	1028	4778	SLEVOACA RAHILA
82	ASISTENT MED. PRINC.	GENERALIST	5	PL	1 PAT	4859	1514	6373	PERDEICA ANUCA
83	STATISTICIAN MED. PRINC.	STATIST. MED.	4	M	1 PFIK	3522	563	4085	TELEAGA ADELA GETA
84	INFIRMIERA		3	G	1 PAT	3120	1069	4189	UNGURLAN SILVIA
85	INFIRMIERA		5	G	1 PAT	3279	1090	4369	ANDRUSEAC IILEANA
86	INFIRMIERA		5	G	1 PAT	3279	1121	4400	MAGDICI CAROLINA
87	INFIRMIERA		3	G	1 PAT	3120	1049	4169	POPESCU LACRIMICARA ASPAZIA
88	INFIRMIERA		4	G	1 PAT	3198	1049	4247	SERBENIUC MIHAELA
89	INFIRMIERA		B	G	1 PAT	2726	1046	3772	PRELIPCEAN CORNELIA
90	INFIRMIERA		5	G	1 PAT	3279	1103	4382	LUTIA ELENA
91	INFIRMIERA		5	G	1 PAT	3279	1103	4382	BALICI IILEANA ECATERINA
92	INFIRMIERA		5	G	1 PAT	3279	948	4227	GAIAN VIOLETA
93	INGRIJUITOARE		5	G	1 SUPRF	2890	771	3661	FUSA MARIA
94	INGRIJUITOARE		B	G	1 SUPRF	2426	697	3123	CALANCE (BALAN) TRANDAFIRA
95	INGRIJUITOARE		B	G	1 SUPRF	2426	697	3123	
Total									
						38	212561	93178	305739

Supr. curatenie: 154 mp

5. C. ORTOPEDIE+TRAUMAT. Nr. paturi: 15

Nr. crt.	Funcția, gradul sau treapta prof.	Specialitatea	Gradul, gradatia	Nivel studii	Cuantiun post	Salariu de baza L. 284/10	Alte drepturi	TOTAL drepturi	Numele si prenumele
0	1	2	3	4	5	6	7	8	9
96	MEDIC SPECIALIST	ORTOPEDIE	2	S	1 PAT	10952	5358	16310	FOCA VLAD
97	MEDIC SPECIALIST COORDONATOR	ORTOPEDIE	2	S	1 PAT	11500	5296	16796	BODRUG SERGIU
98	MEDIC SPECIALIST	ORTOPEDIE	2	S	1 PAT	10952	5296	16248	SOROCHIN JURIE
99	ASISTENT MED. PRINC.	GENERALIST	5	PL	1 PAT	4859	1798	6657	COSTESCU MARIOARA
100	ASISTENT MED. PRINC.	GENERALIST	4	PL	1 PAT	4740	1815	6555	CRETU DOMNICA
101	ASISTENT MED. PRINC.	GENERALIST	5	PL	1 PAT	4859	1864	6723	ROPAR ELENA
102	ASISTENT MED. PRINC. COORDONATOR	GENERALIST	5	PL	1 PAT	5631	1671	7302	FLOREAN ALINA LUMINITA
103	ASISTENT MED. PRINC.	GENERALIST	3	PL	1 PAT	4624	1917	6541	SAUCA ANA VALENTINA
104	ASISTENT MED. PRINC.	GENERALIST	3	PL	1 PAT	4740	1799	6539	SERBAN ZAMFIRA IONELA
105	ASISTENT MED.	GENERALIST	3	PL	1 PAT	4564	1671	6235	COSTIL ANGELA
106	INFIRMIERA		1	G	1 PAT	2938	1051	3989	BALAN MIHAELA DOINITA
107	INFIRMIERA		5	G	1 PAT	3279	1103	4382	VASCU OLGA
108	INFIRMIERA		B	G	1 PAT	2726	1046	3772	VACANT

109	INGRIJITOARE	5	G	1 SUPRF	2890	771	3661	LAVRIC ANISOARA
110	INGRIJITOARE	B	G	1 SUPRF	2426	950	3376	VACANT
111	KINETOTERAPEUT DEB.	B	S	1 PFIK	2890	593	3483	VACANT
Total C.ORTOPEDE+TRAUMAT.					16	84570	33999	118569

6. BLOC OPERATOR - 5 SALI DE OPERATII

Supr. curatenie: 864 mp

Nr. crt.	Funcția, gradul sau treapta prof.	Specialitatea	Gradul, gradatia studii	Nivel	Quantum post	Salariu de baza l. 284/10	Alte drepturi	TOTAL drepturi	Numele si prenumele
0	1	2	3	4	5	6	7	8	9
112	ASISTENT MED. PRINC.	GENERALIST	5	PL	1 PFIK	4859	3236	8095	BOGHEAN ANGELICA
113	ASISTENT MED. PRINC. COORDONATOR	GENERALIST	5	PL	1 PFIK	5631	3219	8850	AZANE LACRAMIOARA DOMNICA
114	ASISTENT MED.	GENERALIST	B	PL	1 PFIK	3850	2550	6400	PETRESCU FLORENTIN
115	ASISTENT MED. PRINC.	GENERALIST	5	PL	1 PFIK	4859	3086	7945	CAZAC MARCELA
116	ASISTENT MED. PRINC.	GENERALIST	3	PL	1 PFIK	4624	2966	7590	DASCALU FLORENTINA
117	ASISTENT MED. PRINC.	GENERALIST	4	PL	1 PFIK	4740	1962	6702	DOHOTAR ADRIANA
118	ASISTENT MED. PRINC.	GENERALIST	4	PL	1 PFIK	4740	3440	8180	CHIRILA MARIA SIMONA
119	ASISTENT MED. PRINC.	GENERALIST	4	PL	1 PFIK	4740	3270	8010	BUZIC NASTASIA
120	ASISTENT MED. PRINC.	GENERALIST	5	PL	1 PFIK	4859	3252	8111	CIRSMARIU MARCELA
121	ASISTENT MED. PRINC.	GENERALIST	2	PL	1 PFIK	4403	3177	7580	URSACHE MARIA IONELA
122	ASISTENT MED. PRINC.	GENERALIST	2	PL	1 PFIK	4403	3116	7519	SFICHI LILIANA MARIANA
123	ASISTENT MED.	GENERALIST	2	PL	1 PFIK	4346	2907	7253	BUCULEI ALIN
124	ASISTENT MED. PRINCIPAL	GENERALIST	1	PL	1 PFIK	4193	3314	7507	PIRGHIE MIHAI COSTEL
125	ASISTENT MED.	GENERALIST	1	PL	1 PFIK	4193	2093	6286	SFINITICHI MARGARETA ANCUȚA
126	ASISTENT MED.	GENERALIST	1	S	1 PFIK	4322	3116	7438	GURESCU MIHAELA MARIOARA
127	ASISTENT MED.	GENERALIST	3	PL	1 PFIK	4564	1952	6516	AIRINEI DORINA IOANA
128	ASISTENT MED. PRINC.	GENERALIST	5	PL	1 PFIK	4859	3301	8160	GERNOVSCI CARMEN
129	ASISTENT MED. PRINC.	OBST. GINEC.	5	PL	1 PFIK	4859	3366	8225	PETRIARIU MARIANA RODICA
130	ASISTENT MED. PRINC.	OBST. GINEC.	5	SSD	1 PFIK	4922	3673	8595	CUCOS MIHAELA
131	ASISTENT MED. PRINC.	OBST. GINEC.	5	SSD	1 PFIK	4922	3593	8515	CIRDEI MARIA ECATERINA
132	ASISTENT MED. PRINC.	GENERALIST	4	PL	1 PFIK	4740	3429	8169	HALIP CRISTINA
133	INFIRMIERA		4	G	1 PFIK	3198	881	4079	SOLOVASTRU DIANA
134	INFIRMIERA		3	G	1 PFIK	3120	1015	4135	ANGHEL ELENA LACRAMIOARA
135	INFIRMIERA		B	G	1 PFIK	2726	814	3540	MAFTREI MIHAELA
136	INFIRMIERA		2	G	1 PFIK	2619	1015	3634	VACANT
137	INFIRMIERA		4	G	1 PFIK	3198	852	4050	PLESCA SILVIA FLOAREA
138	BRANCARDIER		5	G	1 PFIK	2890	1051	3941	CIRSTEAN PETRU
139	BRANCARDIER		3	G	1 PFIK	2750	1015	3765	VACANT
Total BLOC OPERATOR					28	118129	70661	188790	

7. SECTIA PEDIATRIE

Nr. paturi: 30 DIN CARE 6 Paturi TA

Nr. insotitori: 20

Supr. curatenie: 999 mp

Nr. crt.	Funcția, gradul sau treapta prof.	Specialitatea	Gradul, gradatia studii	Nivel	Quantum post	Salariu de baza L. 284/10	Alte drepturi	TOTAL drepturi	Numele si prenumele
0	1	2	3	4	5	6	7	8	9
140	MEDIC PRIMAR SEF SECTIE	PEDIATRIE	5	S	1 PAT	16019	20914	36933	GABOR VALERIA ECATERINA
141	MEDIC SPECIALIST	PEDIATRIE	3	S	1 PAT	11500	19592	31092	VALASCITUC IULIAN MIHAI
142	MEDIC SPECIALIST	PEDIATRIE	2	S	1 PAT	10952	1643	12595	VACANT
143	MEDIC SPECIALIST	PEDIATRIE	2	S	1 PAT	10952	1643	12595	VACANT
144	ASISTENT MED.PRINC.ASIST SEF	PEDIATRIE	5	PL	1 PAT	5631	1918	7549	DANILET ADELA
145	ASISTENT MED.PRINC.	PEDIATRIE	5	PL	1 PAT	4859	2084	6943	NEGRUT NICULINA IULIANA
146	ASISTENT MED.PRINC.	PEDIATRIE	5	PL	1 PAT	4859	1473	6332	GHELIUC DOMNICA
147	ASISTENT MED.PRINC.	GENERALIST	5	PL	1 PAT	4859	1790	6649	EUTEIOV TATIANA
148	ASISTENT MED.	GENERALIST	1	PL	1 PAT	4139	1216	5355	GRUJINCU MIHAELA
149	ASISTENT MED.	GENERALIST	1	PL	1 PAT	4032	1558	5590	SCHIPOR MARIA MAGDALENA
150	ASISTENT MED.PRINC.	PEDIATRIE	5	S	1 PAT	5009	2021	7030	VASIU COJOCARU MARIANA
151	ASISTENT MED.PRINC.	GENERALIST	4	PL	1 PAT	4740	1624	6364	GANEA MIHAELA
152	ASISTENT MED.PRINC.	IGIENA	5	PL	1 PFIK	4859	1473	6332	MINOV TATIANA ECATERINA
153	ASISTENT MED.PRINC.	GENERALIST	3	PL	1 PAT	4564	1249	5813	CIRDEI MIHAELA
154	ASISTENT MED.	GENERALIST	3	PL	1 PAT	4564	1216	5780	VACANT
155	ASISTENT MED.	GENERALIST	B	PL	1 PAT	3850	1978	5828	VACANT
156	REGISTRATOR MED.DEB.	STATIST.MED.	B	M	1 PFIK	2799	480	3279	HIRLET MARIA
157	INFIRMIERA		5	G	1 PAT	3279	1090	4369	HRUBARU GEORGETA
158	INFIRMIERA		3	G	1 PAT	3126	1049	4175	MAXIMCIUC ADRIANA
159	INFIRMIERA		5	G	1 PAT	3279	680	3959	FILIPOV GETA
160	INFIRMIERA		5	G	1 PAT	3279	1154	4433	SCHIPOR GETA
161	INGRIJITOARE		2	G	1 PAT	2971	570	3541	POLEAC GABRIELA LACRAMIOARA
162	INGRIJITOARE		3	G	1 SUPRF	2750	286	3036	OLARIU ANDREEA IULIANA
163	INGRIJITOARE		4	G	1 SUPRF	2818	570	3388	CIOBANU ELENA
164	INGRIJITOARE		3	G	1 SUPRF	2750	1011	3761	DIACONESCU DOINA
165	INGRIJITOARE		2	G	1 SUPRF	2619	985	3604	DANILCIUC IULIYA
COMPARTIMENT INTERNARI CONSULTATII COPII									
166	ASISTENT MED.	GENERALIST	B	PL	1 PFIK	3850	1436	5286	ROBU MIHAELA GABRIELA
167	ASISTENT MED.	GENERALIST	B	PL	1 PFIK	3850	1374	5224	MAGDICI MIHAI CRISTINEL
168	ASISTENT MED.	GENERALIST	B	S	1 PFIK	4020	1477	5497	MAFTIAN LENUYA
169	ASISTENT MED.PRINCIPAL	GENERALIST	2	PL	1 PFIK	4403	1470	5873	ONTSIMCIUC IULIANA
Total Sectia PEDIATRIE					30	151181	77024	228205	

8. SECTIA OBSTETRICA GINEC. Nr.paturni: 50

Supr.curataranie: 2109 mp

Nr. crt.	Funcția, gradul sau treapta prof.	Specialitatea	Gradul, gradatia studii	Nivel	Quantum post	Salariu de baza L. 284/10	Alte drepturi	TOTAL drepturi	Numele si prenumele
0	1	2	3	4	5	6	7	8	9
Supr.curataranie: 2109 mp									

9. SECTIA PNEUMOLOGIE

Nr. paturi: 58 din care: TBC 23

Supr. curatenie: 1552 mp

Nr. crt.	Funcția, gradul sau treapta prof.	Specialitatea	Gradul, Nivel gradatia studii			Quantum post	Salariu de baza L. 284/10			Alte drepturi	TOTAL drepturi	Numele si prenumele
			0	1	2		3	4	5			
211	MEDIC SPECIALIST	PNEUMOLOGIE	2	S	1 PAT	10952	6024	16976	6024	16976	COJOCARU FLORINEL	
212	MEDIC PRIMAR SEF SECTIE	PNEUMOLOGIE	5	S	1 PAT	16019	13653	29672	13653	29672	BELIBOU LACRAMIOARA	
213	MEDIC SPECIALIST	PNEUMOLOGIE	2	S	1 PAT	10952	10409	21361	10409	21361	VACANT	
214	MEDIC SPECIALIST	PNEUMOLOGIE	2	S	1 PAT	10952	10409	21361	10409	21361	VACANT	
215	MEDIC SPECIALIST	PNEUMOLOGIE	2	S	1 PAT	10952	10409	21361	10409	21361	VACANT	
216	ASISTENT MED.	GENERALIST	2	PL	1 PAT	4346	3234	7580	3234	7580	BRABAN ELENA	
217	ASISTENT MED.PRINC.	GENERALIST	3	PL	1 PAT	4624	3042	7666	3042	7666	STOICA ANAMARIA ELENA	
218	ASISTENT MED.PRINC.	GENERALIST	5	PL	1 PAT	4859	3499	8358	3499	8358	LEVITCHI LACRAMIOARA	
219	ASISTENT MED.PRINC.SEF	GENERALIST	5	PL	1 PAT	5631	4066	9697	4066	9697	SERBAN ALIN CONSTANTIN	
220	ASISTENT MED.PRINC.	GENERALIST	5	PL	1 PAT	4859	3357	8216	3357	8216	DASCALJUC MARINELA	
221	ASISTENT MED.PRINC.	GENERALIST	4	PL	1 PAT	4740	3487	8227	3487	8227	HAPURNE DOLORES CRISTINA	
222	ASISTENT MED.PRINC.	GENERALIST	5	PL	1 PAT	4859	3374	8233	3374	8233	RUSU DANIEL	
223	ASISTENT MED.	GENERALIST	B	PL	1 PAT	3850	2850	6700	2850	6700	VACANT	
224	ASISTENT MED.	GENERALIST	1	PL	1 PAT	4322	3274	7596	3274	7596	BUJANOVSKI MARINELA	
225	ASISTENT MED.	GENERALIST	1	PL	1 PAT	4139	3019	7158	3019	7158	COVASA LACRAMIOARA MARIA	
226	ASISTENT MED.	GENERALIST	1	PL	1 PAT	4139	2850	6989	2850	6989	CIOBOTAR ADRIANA	
227	ASISTENT MED.	GENERALIST	B	PL	1 PAT	3850	2850	6700	2850	6700	VACANT	
228	STATISTICIAN MED.PRINC.	STATIST.MED.	5	M	1 PFIK	3081	1403	4484	1403	4484	TIMOFTEV ROXANA RAISA	
229	INFIRMIERA		2	G	1 PAT	2971	2334	5305	2334	5305	IONESI VIOLETA LIONELA	
230	INFIRMIERA		5	G	1 PAT	3279	2627	5906	2627	5906	HAPURNE FELICIA RODICA	
232	INFIRMIERA		4	G	1 PAT	3322	1827	5149	1827	5149	LUCESCU MARIA SILVIA	
233	INFIRMIERA		5	G	1 PAT	3279	2426	5705	2426	5705	RUSU LACRAMIOARA	
234	INFIRMIERA		5	G	1 PAT	3279	2537	5816	2537	5816	SOLCANU STEFANIA	
235	INFIRMIERA		5	G	1 PAT	3279	2376	5655	2376	5655	BULIGA RAMONA ELENA	
236	INGRIJITOARE		5	G	1 PAT	3279	2383	5662	2383	5662	BURLACU DOINA	
237	INGRIJITOARE		1	G	1 SUPRF	2536	1974	4510	1974	4510	BANDESCU STELUTA MIHAELA	
238	INGRIJITOARE		4	G	1 SUPRF	2818	2175	4993	2175	4993	HALIP ELENA	
238	INGRIJITOARE		5	G	1 SUPRF	2890	1974	4864	1974	4864	HALUS LACRAMIOARA DANA	
Total SECTIA PNEUMOLOGIE											261900	

10. SECTIA NEUROLOGIE

Nr. paturi: 44 din care: TA 10

Supr. curatenie: 1005 mp

Nr. crt.	Funcția, gradul sau treapta prof.	Specialitatea	Gradul, Nivel gradatia studii			Quantum post	Salariu de baza L. 284/10			Alte drepturi	TOTAL drepturi	Numele si prenumele
			0	1	2		3	4	5			
239	MEDIC PRIMAR SEF SECTIE	NEUROLOGIE	5	S	1 PAT	16019	12905	28924	12905	28924	BEJNARIU MARIANA MIHAELA	
240	MEDIC SPECIALIST	NEUROLOGIE	2	S	1 PAT	11500	8543	20043	8543	20043	PADURARIU VLAD	
Total SECTIA NEUROLOGIE											261900	

241	MEDIC SPECIALIST	NEUROLOGIE	2	S	1 PAT	10952	9045	1997	CRACANA LUCIAN JEAN
242	MEDIC PRIMAR	NEUROLOGIE	5	S	1 PAT	15256	13124	28380	PINZARU STEFAN GHOCEL
243	MEDIC PRIMAR	NEUROLOGIE	5	S	1 PAT	15256	12078	27334	CIRDEI DAN VALERIAN
244	ASISTENT MED. PRINC.	GENERALIST	4	PL	1 PAT	4740	2907	7647	GATEJ CARMEN
245	ASISTENT MED. PRINC.	GENERALIST	3	PL	1 PAT	4624	2621	7245	CALANCEA MARIA CRISTINA
246	ASISTENT MED. PRINC.	GENERALIST	5	PL	1 PAT	4859	2463	7322	CHIFAN CAMELIA
247	ASISTENT MED. PRINC.	GENERALIST	3	PL	1 PAT	4624	1754	6378	MALOS SIMONELA
248	ASISTENT MED. PRINC.	GENERALIST	3	PL	1 PAT	4624	1686	6310	BOLOCAN VIORICA DOINA
249	OFICIANI MED. MAS. PRINC.	MASAJ	5	M	1 PFIK	4672	1379	6051	LUCESCU PETRU
250	ASISTENT MED. DEB.	GENERALIST	B	PL	1 PAT	3750	1686	5436	VACANT
251	ASISTENT MED. PRINC. SEF	GENERALIST	4	PL	1 PAT	5512	2463	7975	CENUSA ELENA LILIANA
252	ASISTENT MED. PRINC.	GENERALIST	4	PL	1 PAT	4740	2460	7200	VICOVAN ZAMFIRA VIOLETA
253	ASISTENT MED. PRINC.	GENERALIST	3	PL	1 PAT	4624	2371	6995	MIHALIOV NADIA
254	ASISTENT MED. PRINC.	GENERALIST	5	PL	1 PAT	4859	2629	7488	DREHLUTA LOREDANA
255	ASISTENT MED. PRINC.	GENERALIST	3	PL	1 PAT	4624	2545	7169	SALTAN CARMEN MARICICA
256	ASISTENT MED. DEB.	GENERALIST	B	PL	1 PAT	3750	1754	5504	VACANT
257	ASISTENT MED.	GENERALIST	B	PL	1 PAT	3850	1754	5604	CIRSTIAN IULIANA ANISOARA
258	ASISTENT MED.	GENERALIST	B	PL	1 PAT	3850	1729	5579	COLIBABA ROMINA
259	ASISTENT MED.	GENERALIST	2	PL	1 PAT	4346	1963	6309	MOTRESCU ANCA NICOLETA
260	ASISTENT MED. DEB.	GENERALIST	B	PL	1 PAT	3750	1686	5436	VACANT
261	ASISTENT MED. DEB.	GENERALIST	B	PL	1 PAT	3750	1686	5436	VACANT
262	STATISTICIAN MED. PRINC.	STATIST. MED.	5	M	1 PFIK	3612	1264	4876	TAIEIUP TATIANA
263	INFIRMIERA		3	G	1 PAT	3120	1335	4455	LUPASTEAN ELENA
264	INFIRMIERA		1	G	1 PAT	2860	1499	4359	DEREVLEAN ANCUITA MARIA
265	INFIRMIERA		5	G	1 PAT	3279	1562	4841	SLUSAR MARIANA
266	INFIRMIERA		1	G	1 PAT	2866	1370	4236	PUHA AURICA MARIUTA
267	INFIRMIERA		5	G	1 PAT	3279	1473	4752	BIZGAN LUCIA
268	INFIRMIERA		5	G	1 PAT	3279	1527	4806	POPESCU ELENA
269	INFIRMIERA		3	G	1 PAT	3119	1448	4567	POPESCU CRISTINA LACRIMOARA
270	INFIRMIERA		4	G	1 PAT	3198	1454	4652	CRACIUN ELENA
271	INFIRMIERA		5	G	1 PAT	3279	1416	4695	MATECIUC DOINITA
272	INGRIJITOARE		5	G	1 SUPRF	2890	1119	4009	BREABAN MARIA
273	INGRIJITOARE		3	G	1 SUPRF	2750	1230	3980	VACANT
274	INGRIJITOARE		3	G	1 SUPRF	2750	1230	3980	VACANT
275	INGRIJITOARE		5	G	1 SUPRF	2890	1309	4199	MARTINESCU ALEXANDRINA
Total Sectia Neurologie						37	191702	112467	304169

11. SECTIA PSIHIATRIE Nr. paturi: 40

Supr. curatenie: 728 mp

Nr. crt.	Funcția, gradul sau treapta prof.	Specialitatea	Gradul, Nivel gradatia studii	Quantum post	Salariu de baza l. 284/10	Alte drepturi	TOTAL drepturi	Numele si prenumele	
0	1	2	3	4	5	6	7	8	9
276	MEDIC PRIMAR SEF SECTIE	PSIHIATRIE	5	S	1 PAT	16019	14882	30901	RUSU DAN
277	MEDIC SPECIALIST	PSIHIATRIE	1	S	1 PAT	10430	18053	28483	NICOARA MARIA AURICA

278	MEDIC SPECIALIST	PSIHIATRIE	5	S	1 PAT	12083	21550	33633	CHIRIACIUC DOINA
279	MEDIC SPECIALIST	PSIHIATRIE	1	S	1 PAT	10430	10510	20940	AANEI RAZVAN OVIDIU
280	ASISTENT MED. DEB.	GENERALIST	B	PL	1 PAT	3750	3120	6870	VACANT
281	ASISTENT MED. PRINC.	GENERALIST	4	PL	1 PAT	4740	4452	9192	POSTEUCA DANIEL MIHAI
282	ASISTENT MED. PRINC.	GENERALIST	5	PL	1 PAT	4859	4468	9327	SAVU CAMELIA
283	ASISTENT MED.	GENERALIST	3	PL	1 PAT	4564	4572	9136	STROE MIHAELA
284	ASISTENT MED. PRINC.	GENERALIST	5	PL	1 PAT	4859	4291	9150	JESCU ELENA GABRIELA
285	ASISTENT MED. PRINC. SEF	GENERALIST	5	PL	1 PAT	5631	4727	10358	IEREMCIUC GEORGETA GABRIELA
286	ASISTENT MED. PRINC.	GENERALIST	2	PL	1 PAT	4403	4176	8579	DUNGA MARIA NICOLETA
287	ASISTENT MED.	GENERALIST	2	PL	1 PAT	4346	3713	8059	GRAMADA CRISTINA
288	ASISTENT MED.	GENERALIST	5	PL	1 PAT	4796	4606	9402	NISTOR TATIANA FLOAREA
289	ASISTENT MED. PRINC.	GENERALIST	5	PL	1 PAT	4859	4719	9578	SEMIUC MIRCEA
290	ASISTENT MED. PRINC.	GENERALIST	3	PL	1 PAT	4893	4639	9532	MOROI IRINA
291	ASISTENT MED. PRINC.	GENERALIST	3	PL	1 PAT	4624	4444	9068	IVANCU MARILENA
292	ASISTENT MED. DEB.	GENERALIST	B	PL	1 PAT	3750	3120	6870	VACANT
293	PSIHOLOG PRINCIPAL	PSIHOLOG	5	S	1 SPIT	5027	2814	7841	GHICA CAMELIA DANIELA
294	INFIRMIERA		5	G	1 PAT	3279	2104	5383	MELESCAN VIOLETA
295	INFIRMIERA		5	G	1 PAT	3279	2318	5597	COVASA ELENA DOINA
296	INFIRMIERA		5	G	1 PAT	3279	2007	5286	SOROHAN MARIA
297	INFIRMIERA		3	G	1 PAT	3120	2414	5534	NICHIFOREL MARIA
298	INFIRMIERA		3	G	1 PAT	3120	2070	5190	LAZURCA VALENTINA
299	INGRIJITOARE		5	G	1 SUPRF	2891	733	3624	ONTCA MARIA
300	INGRIJITOARE		3	G	1 SUPRF	3120	2317	5437	PRELIPCAN PAZICA
301	INGRIJITOARE		1	G	1 SUPRF	2536	1958	4494	GROSU MARIA
302	SUPRAVEGHETOR BOLNAVI		2	G	1 PFLX	2619	2317	4936	VACANT
303	SUPRAVEGHETOR BOLNAVI		2	G	1 PFLX	2619	2317	4936	VACANT
304	SUPRAVEGHETOR BOLNAVI		2	G	1 PFLX	2619	2317	4936	VACANT
305	REGISTRATOR MED. PRINC.		1	M	1 PFLX	3118	2339	5457	MARDARE MIHAELA
Total Sectia Psihiatrie						30	149662	148067	297729

12. COMP. DERMATO-VENERICE Nr. paturi: 10

Supr. curatenie: 449 mp

Nr. crt.	Funcția, gradul sau treapta prof.	Specialitatea	Gradul, Nivel gradatia studii	Cuantiun post	Salariu de baza L. 284/10	Alte drepturi	TOTAL drepturi	Numele si prenumele	
0	1	2	3	4	5	6	7	8	
								9	
306	MEDIC PRIMAR COORDONATOR	DERMATO.-VEN.	5	S	1 PAT	16019	2288	18307	STIRBAN MARIA
307	MEDIC SPECIALIST	DERMATO.-VEN.	2	S	1 PAT	10952	1643	12595	ZAIT LAVINIA MARIA
308	ASISTENT MED. PRINC. COORDONATOR	GENERALIST	5	PL	1 PAT	5631	1878	7509	POSTEUCA NICOLETA MARIA
309	ASISTENT MED. PRINC.	GENERALIST	4	PL	1 PAT	4740	1703	6443	ILISOI VIORICA
310	ASISTENT MED. PRINC.	GENERALIST	3	S	1 PAT	4893	1841	6734	UDUDEC MARIA VIORICA
311	ASISTENT MED.	GENERALIST	2	PL	1 PAT	4346	1546	5892	GRIGORAS CAMELIA
312	ASISTENT MED. PRINC.	GENERALIST	5	PL	1 PAT	4859	1973	6832	OLARI CAMELIA LAURENTIA
313	ASISTENT MED. DEB.	GENERALIST	B	PL	1 PAT	3750	563	4313	VACANT
314	INFIRMIERA		4	G	1 PAT	3198	613	3811	DREHLUTA ELENA
315	INFIRMIERA		5	G	1 PAT	2890	617	3507	RUSU MARIA

316	INFIRMIERA	B	G	1 PAT	2726	467	3193	VACANT
317	INFIRMIERA	5	G	1 PAT	3279	729	4008	BINDIUL LIDIA
318	INGRIJITOARE	5	G	1 SUPRF	2818	619	3437	CUCOS MARIANA
Total COMP.DERMATO-VENERICE								86581
				13	70101	16480		

13. SECTIA NEONATOLOGIE Nr.paturi: 30 DIN CARE 5 PATURI TI SI 5 PATURI PREMATURE

Supr.curatenie: 399 mp

Nr. crt.	Funcția, gradul sau treapta prof.	Specialitatea	Gradul, gradatia studii	Nivel	Cuantiu post	Salariu de baza l. 284/10	Alte drepturi	TOTAL drepturi	Numele si prenumele
0	1	2	3	4	5	6	7	8	9
319	MEDIC SPECIALIST	NEONATOLOGIE	2	S	1 PAT	10952	6097	17049	VACANT
320	MEDIC SPECIALIST	NEONATOLOGIE	2	S	1 PAT	10952	18073	29025	ALBU ANCA ELENA
321	MEDIC SPECIALIST	NEONATOLOGIE	2	S	1 PAT	10952	17181	28133	GAINARIU MARIANA IULIANA
322	MEDIC PRIMAR SEF SECTIE	NEONATOLOGIE	3	S	1 PAT	15246	26785	42031	MELINTE ANDREEA
323	MEDIC SPECIALIST	NEONATOLOGIE	2	S	1 PAT	10952	12193	23145	VACANT
324	ASISTENT MED.	GENERALIST	2	PL	1 PAT	4346	1939	6285	SAUCIUC CRISTINA
325	ASISTENT MED.	GENERALIST	3	PL	1 PAT	4564	1825	6389	DRAPATOF ADRIANA ECATERINA
326	ASISTENT MED.PRINC.	GENERALIST	3	PL	1 PAT	4624	1603	6227	NICULCE MARIA
327	ASISTENT MED.PRINC.	GENERALIST	5	PL	1 PAT	4859	2008	6867	LAVRIC NICOLETA DANTELA
328	ASISTENT MED.	GENERALIST	1	S	1 PAT	4322	2022	6344	SCHIPOR LAVINIA
329	ASISTENT MED.	GENERALIST	1	PL	1 PAT	4139	799	4938	VASTILE ALINA
330	ASISTENT MED.PRINC.	GENERALIST	2	PL	1 PAT	4403	1697	6100	PASCARI LAVINIA MARIA
331	ASISTENT MED.	GENERALIST	1	PL	1 PAT	4139	1697	5836	VACANT
332	ASISTENT MED.	GENERALIST	1	PL	1 PAT	4139	1697	5836	VACANT
333	INFIRMIERA		B	G	1 PAT	2726	1098	3824	FUSA MARIUTA ANCUTA
334	INFIRMIERA		5	G	1 PAT	3279	1203	4482	HASNA MARIA
335	INFIRMIERA		4	G	1 PAT	3198	1584	4782	REZUS OLIMPIA CRISTINA
336	INFIRMIERA		5	G	1 PAT	3279	1272	4551	POPESCU VERONICA MIHAELA
337	INFIRMIERA		5	G	1 PAT	3279	1188	4467	BODNARU MARIA DOINA
338	INFIRMIERA		4	G	1 PAT	3198	1248	4446	SIMOTA FLOAREA NICOLINA
339	INGRIJITOARE		B	G	1 SUPRF	2426	364	2790	VACANT
ATI - PREMATURE									
340	ASISTENT MED.PRINC.ASIST SEF	PEDIATRIE	5	PL	1 PAT	5631	4986	10617	OLARI ELENA
341	ASISTENT MED.PRINC.	GENERALIST	5	PL	1 PAT	4859	4422	9281	LUPASCU CARMEN RODICA
342	ASISTENT MED.PRINC.	GENERALIST	5	PL	1 PAT	4859	4362	9221	PARASCAN DANA ALEXANDRA
343	ASISTENT MED.PRINC.	PEDIATRIE	5	PL	1 PAT	4859	4698	9557	BUTNARIU ELENA
344	ASISTENT MED.PRINC.	GENERALIST	5	PL	1 PAT	4859	4379	9238	MARDARE GEORGETA
345	ASISTENT MED.PRINC.	PEDIATRIE	5	PL	1 PAT	4859	4167	9026	SEMENTIUC DORINA
346	ASISTENT MED.PRINC.	GENERALIST	5	PL	1 PAT	4859	4669	9328	BRASCU MARIA CRISTINA
Total SECTIA NEONATOLOGIE								135256	290015
				28	154759	135256			

Nr. crt.	Funcția, gradul sau treapta prof.	Specialitatea	Gradul, Nivel gradatia studii	Quantum post	Salariu de baza L. 284/10	Alte drepturi	TOTAL drepturi	Numele si prenumele	
0	1	2	3	4	5	6	7	8	
0	1	2	3	4	5	6	7	8	
347	MEDIC SPECIALIST	A. T. I.	2	S	1 PAT	11924	7965	19889	VACANT
348	MEDIC SPECIALIST	A. T. I.	3	S	1 PAT	12521	22923	35444	COLEȘNIUC DANIELA
349	MEDIC SPECIALIST	A. T. I.	2	S	1 PAT	11924	8943	20867	STURZU MIHAELA ANDRADA
350	MEDIC SPECIALIST SEF SECTIE	A. T. I.	2	S	1 PAT	12520	18042	30562	DOMBICI ZBANT IULIANA
351	MEDIC MEDICINA GENERALA	MEDICINA GENERALA	2	S	1 PAT	7081		7081	GRADINARIU ANDREEA LENUTA
352	ASISTENT MED.	GENERALIST	1	PL	1 PAT	4302	4163	8465	MIRAUTA EMANUELA DANIELA
353	ASISTENT MED. PRINC.	GENERALIST	3	PL	1 PAT	4933	4400	9333	LOGHIN CLARA NICOLETA
354	ASISTENT MED. PRINC. ASIST SEF	GENERALIST	5	PL	1 PAT	6050	5695	11745	MOHA MIHAELA
355	ASISTENT MED. PRINC.	GENERALIST	4	PL	1 PAT	4933	4623	9556	BREABAN ALINA MARIOARA
356	ASISTENT MED. PRINC.	GENERALIST	5	PL	1 PAT	5184	5513	10697	VACANT
357	ASISTENT MED. PRINC.	GENERALIST	4	PL	1 PAT	5057	4666	9723	CHICHIRITA DOINITA STELUTA
358	ASISTENT MED. PRINC.	GENERALIST	4	PL	1 PAT	5057	4614	9671	ILCIUC AURICA
359	ASISTENT MED. PRINC.	GENERALIST	5	PL	1 PAT	5184	4488	9672	UTU ELENA DOINA
360	ASISTENT MED. PRINC.	GENERALIST	3	PL	1 PAT	4933	4875	9808	CHIRIUA CONSTANTIN DORU
361	ASISTENT MED. PRINC.	GENERALIST	5	PL	1 PAT	5184	4748	9932	HIRLET LILIANA
362	ASISTENT MED. PRINC.	GENERALIST	3	PL	1 PFIK	4933	4875	9808	CIJEVSCHI DORUTA ELISAVETA
363	ASISTENT MED. PRINC.	GENERALIST	5	PL	1 PFIK	5184	3882	9066	CRAINICIUC RODICA
364	ASISTENT MED. PRINC.	GENERALIST	4	PL	1 PFIK	5057	4649	9706	BONGRAC LACRIMOARA ANCUTA
365	ASISTENT MED. PRINC.	GENERALIST	3	PL	1 PFIK	4933	4379	9312	MORARI ANA
366	ASISTENT MED.	GENERALIST	4	PL	1 PFIK	4863	4696	9559	URSU ELEONORA
367	INFIRMIERA		1	G	1 PAT	2938	1934	4872	CREPAN ANA MARIA
368	INFIRMIERA		5	G	1 PAT	3404	2226	5630	IONESI MARIA MIHAELA
369	INFIRMIERA		3	G	1 PAT	3241	2395	5626	VACANT
370	INFIRMIERA		3	G	1 PAT	3241	2386	5627	VACANT
371	INFIRMIERA		4	G	1 PAT	3322	2537	5859	BREABAN ELENA MIRELA
372	INFIRMIERA		4	G	1 PAT	3322	2235	5557	VICOVAN MARIA
373	INFIRMIERA		1	G	1 PAT	2938	1413	4351	HURJUI DOINITA ALINA
374	INFIRMIERA		3	G	1 PAT	3241	2260	5501	LUTA CORINA LUDVICA
375	INFIRMIERA		3	G	1 PAT	3241	2385	5626	MICLIUC DANIELA
376	INFIRMIERA		3	G	1 PAT	3241	2324	5565	LUNGU LILIANA
377	INGRIJITOARE		1	G	1 SUPRF	2603	1390	3993	VACANT
378	INGRIJITOARE		1	G	1 SUPRF	2603	1390	3993	VACANT
379	REGISTRATOR MED.		B	M	1 PFIK	3017	2263	5280	VACANT
COMPARTIMENT DE ANESTEZIE									
380	ASISTENT MED. PRINC.	GENERALIST	2	PL	1 PFIK	4648	3321	7969	DANILIUC ILIE DANIEL
381	ASISTENT MED. PRINC.	GENERALIST	2	PL	1 PFIK	4648	3386	8034	TOPEI ANA
382	ASISTENT MED.	GENERALIST	B	PL	1 PFIK	4001	3443	7444	SIRBU IULIANA
383	ASISTENT MED. PRINC.	GENERALIST	2	PL	1 PFIK	4698	3386	8084	MACIUC GRATIELA VERONICA
384	ASISTENT MED. DEB.	GENERALIST	1	PL	1 PFIK	4245	3329	7574	VACANT
Total Sectia ATI					38	194349	172132	366481	

15. SECTIA BOLI INFECTIOASE

Nr. paturi: 25 din care TA 5

Supr. curatenie: 1265 mp

Nr. crt.	Funcția, gradul sau treapta prof.	Specialitatea	Gradul, gradatia studii	Nivel	Quantum post	Salariu de baza L. 284/10	Alte drepturi	TOTAL drepturi	Numele si prenumele
0	1	2	3	4	5	6	7	8	9
385	MEDIC PRIMAR SEF SECTIE	BOLI INFECTIOASE	5	S	1 PAT	16019	7769	23788	POPESCU ANGELICA
386	MEDIC SPECIALIST	BOLI INFECTIOASE	4	S	1 PAT	11788	5645	17433	AGROSORAE ANDI RADU
387	MEDIC SPECIALIST	BOLI INFECTIOASE	2	S	1 PAT	10952	6240	17192	COTIN MIHAELA
388	ASISTENT MED.	GENERALIST	1	PL	1 PAT	4139	1574	5713	HRISCA NICOLETA
389	ASISTENT MED. PRINC.	GENERALIST	5	PL	1 PAT	4859	2209	7068	FUCH HALIUSIA
390	ASISTENT MED. PRINC. SEF	GENERALIST	5	PL	1 PAT	5631	2295	7926	ANDRONIC ELENA RODICA
391	ASISTENT MED. PRINC.	GENERALIST	5	PL	1 PAT	4859	2362	7221	MARIUTEAC NICULINA DOINITA
392	ASISTENT MED. PRINC.	GENERALIST	5	PL	1 PAT	4859	2285	7144	DUMITRESCU ANGELA
393	ASISTENT MED. PRINC.	GENERALIST	5	PL	1 PAT	4859	2201	7060	MARIUTAC ARTEMIZIA
394	ASISTENT MED. PRINC.	OBST. GINEC.	5	PL	1 PAT	4859	2298	7157	NICORARA AURORA
395	ASISTENT MED. PRINC.	GENERALIST	1	PL	1 PAT	4193	912	5105	COTURBAS ADRIANA
396	ASISTENT MED.	GENERALIST	2	PL	1 PAT	4346	315	4661	MIRON CRISTINA
397	ASISTENT MED.	GENERALIST	2	PL	1 PAT	4020	1625	5645	NICULCEA EMILIA
398	ASISTENT MED.	GENERALIST	2	S	1 PAT	4346	1929	6275	DUMITRIU AURICA LACRAMIOARA
399	INFIRMIERA	GENERALIST	5	G	1 PAT	3279	1199	4478	BURCIU MARIUSA SINZIANA
400	INFIRMIERA		5	G	1 PAT	3279	1221	4500	CIUBOTARIU AURICA
401	INFIRMIERA		5	G	1 PAT	3279	1337	4616	SBIERA MARIA
402	INFIRMIERA		3	G	1 PAT	3120	1186	4306	CORCAMA ELENA DANIELA
403	INFIRMIERA		5	G	1 PAT	3279	1459	4738	HALIP MARIANA
404	INFIRMIERA		3	G	1 PAT	3120	1277	4397	MAFTEI IONELA
405	INGRIJITOARE		2	G	1 SUPRF	2619	862	3481	ILICA ANGELA
406	INGRIJITOARE		3	G	1 SUPRF	2750	994	3744	ALEXEI MARIUCA
407	REGISTRATOR MED.		5	M	1 PFIK	3486	872	4358	FREDA ANGELICA
408	BRANCARDIER		5	G	1 PFIK	2890	723	3613	ONICA GHEORGHE
Total Sectia BOLI INFECTIOASE						120830	50789	171619	

16. LABORATOR RADIOLOGIE

Supr. curatenie: 284 mp

Nr. crt.	Funcția, gradul sau treapta prof.	Specialitatea	Gradul, gradatia studii	Nivel	Quantum post	Salariu de baza L. 284/10	Alte drepturi	TOTAL drepturi	Numele si prenumele
0	1	2	3	4	5	6	7	8	9
409	MEDIC PRIMAR SEF UNITATE NUCLEARA	RADIOLOGIE	I	S	1 PFIK	12075	2071	14146	DAVALCIUC OANA
410	MEDIC SPECIALIST	RADIOLOGIE	1	S	1 PFIK	10430	1568	11998	FOCA MAGDA ELENA
411	MEDIC SPECIALIST	RADIOLOGIE	1	S	1 PFIK	10430	1829	12259	HUSDUP LUCIAN CIPRIAN

412	MEDIC SPECIALIST	RADIOLOGIE	1	S	1 PFIK	10430	2086	12516	VACANT
413	ASISTENT MED.PRINC.	RADIOLOGIE	5	PL	1 PFIK	4859	1778	6637	TELEAGA IULIA
414	ASISTENT MED.PRINC.	RADIOLOGIE	4	PL	1 PFIK	4740	1745	6485	LUCESCU MARIA
415	ASISTENT MED.PRINC.	RADIOLOGIE	4	PL	1 PFIK	4740	1825	6565	TANASE RAMONA
416	ASISTENT MED.PRINC.SEF	RADIOLOGIE	5	PL	1 PFIK	5631	2699	8330	LAVRIC LIVIA
417	ASISTENT MED.PRINC.	RADIOLOGIE	4	PL	1 PFIK	4740	1763	6503	HALIP RODICA
418	ASISTENT MED.PRINC.	RADIOLOGIE	5	PL	1 PFIK	4859	1778	6637	VACANT
419	ASISTENT MED.	GENERALIST	1	PL	1 PFIK	4139	1387	5526	CORJIN ADINA OANA
420	ASISTENT MED.	GENERALIST	5	PL	1 PFIK	4796	1655	6451	ZETU VERONICA
421	ASISTENT MED.	GENERALIST	2	PL	1 PFIK	4346	1434	5780	GRADINARIU GHEORGHE CIPRIAN
422	ASISTENT MED.	GENERALIST	B	PL	1 PFIK	3850	1431	5281	DOROBAT BOGDAN MARIAN
423	ASISTENT MED.	GENERALIST	5	PL	1 PFIK	4796	1687	6483	NICUTAR RODICA
424	STATISTICIAN MED.	STATISTICIAN MED.	5	M	1 PFIK	3557	711	4268	ICHIM MARIOARA NADIA
425	INGRIJITOARE		B	G	1 SUPRF	2426	485	2911	VACANT
Total LABORATOR RADIOLOGIE						17	100844	27932	128776

17. SERVICIU ANATOMIE PATOLOGICA

Supr. curatenie: 363 mp

Nr. crt.	Funcția, gradul sau treapta prof.	Specialitatea	Gradul, gradatia studii	Nivel	Cuantum post	Salariu de baza L. 284/10	Alte drepturi	TOTAL drepturi	Numele si prenumele
0	1	2	3	4	5	6	7	8	9
426	MEDIC SPECIALIST	ANATOMIE PATOLOGICA	4	S	1 PAT	16028	11592	27620	KRYUKOV MARIANA
427	MEDIC SPECIALIST	ANATOMIE PATOLOGICA	2	S	1 PAT	14528	12349	26877	VACANT
428	ASISTENT MED.PRINC.	LABORATOR	5	PL	1 PFIK	6317	4734	11051	ANTON ALINA
429	ASISTENT MED.PRINC.	LABORATOR	5	PL	1 PFIK	6317	4931	11248	PASATIA MIHAI
430	ASISTENT MED.PRINC.	GENERALIST	4	PL	1 PAT	6162	4442	10604	FANASOV VALODEA FLORIN
431	INGRIJITOARE		5	G	1 SUPRF	4004	3403	7407	IZOTOV VUSTINIA
Total SERVICIU ANATOMIE PATOLOGICA						6	53356	41451	94807

18. SERVICII COMUNE

Supr. curatenie: 2275 mp

Nr. crt.	Funcția, gradul sau treapta prof.	Specialitatea	Gradul, gradatia studii	Nivel	Cuantum post	Salariu de baza L. 284/10	Alte drepturi	TOTAL drepturi	Numele si prenumele
0	1	2	3	4	5	6	7	8	9
432	INGRIJITOARE		5	G	1 SUPRF	2885		2885	LAVRIC MARIA
433	INGRIJITOARE		3	G	1 SUPRF	2885		2885	VACANT
434	INGRIJITOARE		5	G	1 SUPRF	2885	810	3695	VACANT
Total SERVICII COMUNE						3	8655	810	9465

19. STERILIZARE

Nr. crt.	Funcția, gradul sau treapta prof.	Specialitatea	Gradul, gradatia studii	Nivel studii	Cuantum post	Salariu de baza L. 284/10	Alte drepturi	TOTAL drepturi	Numele si prenumele
0	1	2	3	4	5	6	7	8	9
435	ASISTENT MED. PRINC.	GENERALIST	5	SSD	1 PFIK	4922	1765	6687	PARASCAN BOGDAN
436	ASISTENT MED. PRINC.	GENERALIST	3	PL	1 PFIK	4624	1596	6220	DASCALITA LACRIMOARA
437	ASISTENT MED. PRINC.	GENERALIST	5	PL	1 PFIK	4859	1697	6556	MANGU CRISTINA
438	ASISTENT MED. PRINC.	FARMACIST	4	PL	1 PFIK	4740	1730	6470	HAPURNE CAMELIA PARASCHIVA
439	ASISTENT MED. PRINC. COORDONATOR	GENERALIST	5	PL	1 PFIK	5631	2168	7799	MAXIM DOMNICA
440	ASISTENT MED. PRINC.	GENERALIST	5	PL	1 PFIK	4859	1799	6658	HAURES MARIA LUMINITA
441	ASISTENT MEDICAL	GENERALIST	B	PL	1 PFIK	3850	1397	5247	MEHEDENIUC ANA CONSTANTA
Total STERILIZARE						7	33485	12152	45637

20. FARMACIE NR. 52

Supr. curatenie: 162 mp Supr. faianța: 149 mp

Nr. crt.	Funcția, gradul sau treapta prof.	Specialitatea	Gradul, gradatia studii	Nivel studii	Cuantum post	Salariu de baza L. 284/10	Alte drepturi	TOTAL drepturi	Numele si prenumele
0	1	2	3	4	5	6	7	8	9
442	FARMACIST SPECIALIST SEF	FARMACIST	5	S	1 PAT	6761	616	7377	NEAUCIUC ANA MARIA
443	FARMACIST SPECIALIST	FARMACIST	2	S	1 PAT	5700	480	6180	VACANT
444	FARMACIST	FARMACIST	4	S	1 PAT	5165	528	5693	DARVARIU LENUTA
445	ASISTENT MED.	FARMACIE	3	PL	1 PAT	4564		4564	VLADAN SIMONA
446	ASISTENT MED.	FARMACIE	5	PL	1 PAT	4796	471	5267	TARITA LACRIMOARA
447	ASISTENT MED. PRINC.	FARMACIE	4	PL	1 PAT	4740	618	5358	LUCHIAN GABRIELA
448	ASISTENT MED.	FARMACIE	2	S	1 PAT	4539	544	5083	CHIFAN SIMONA
449	ASISTENT MED. PRINC.	FARMACIE	4	PL	1 PAT	4740	618	5358	VACANT
450	ASISTENT MED.	FARMACIE	5	PL	1 PAT	4796	479	5275	STOLERCUC LILIANA CRISTINA
451	REGISTRATOR MED. PRINC.		3	M	1 PFIK	3436	515	3951	BODNARESCU ELENA CRISTINA
452	INGRIJITOARE		5	G	1 SUPRE	2890		2890	SIRITEAN ELENA
Total FARMACIE NR. 52						11	52127	4869	56996

21. PERSONAL DIN APARATUL FUNCTIONAL

Nr. crt.	Funcția, gradul sau treapta prof.	Specialitatea	Gradul, Nivel gradatia studii	Quantum post	Salariu de baza L. 284/10	Alte drepturi	TOTAL drepturi	Numele si prenumele	
0	1	2	3	4	5	6	7	8	
453	CONSILIER JURIDIC II	CONSILIER JURIDIC	B	S	1 SPIT.	3228	484	3712	TODORESE MIHAI IULIAN
SERV. SAL. RES. UMANE									
454	ECONOMIST IA SEF SERVICIU	ECONOMIST	5	S	1 SPIT.	5530	830	6360	HURJUI DUMITRU
455	ECONOMIST IA	ECONOMIST	4	S	1 SPIT.	4811	722	5533	TASALA OVIDIU
456	ECONOMIST I	ECONOMIST	3	S	1 SPIT.	4240	636	4876	MACOVEI ADRIANA
457	ECONOMIST I	ECONOMIST	4	S	1 SPIT.	4259	639	4898	FUSCASU FLORENTINA
458	ECONOMIST IA	ECONOMIST	4	S	1 SPIT.	4811	722	5533	SAVU OANA RAMONA
SERV. FINANCIAR CONTABILITATE									
459	ECONOMIST IA	ECONOMIST	5	S	1 SPIT.	4932	740	5672	GAFITESCU RODICA IACINTIOARA
460	ECONOMIST IA	ECONOMIST	5	S	1 SPIT.	4932	740	5672	GERASTIM MARGARETA
461	ECONOMIST I SEF SERVICIU	ECONOMIST	1	S	1 SPIT.	4768	715	5483	MOLOCI TATIANA
462	ECONOMIST IA	ECONOMIST	4	S	1 SPIT.	4811	722	5533	LUPASCU RALUCA
463	ECONOMIST IA	ECONOMIST	5	S	1 SPIT.	4932	740	5672	VACANT
464	ECONOMIST II	ECONOMIST	4	S	1 SPIT.	3827	574	4401	FLUTUR MIHAIELA
465	ECONOMIST II	ECONOMIST	5	S	1 SPIT.	4022	603	4625	COCERHAN ROZALIA
SERV. APROVIZIONARE, TEHNIC, PSI, ADMINISTRATIV									
466	INGINER IA SEF SERVICIU	INGINER	5	S	1 SPIT.	5529	829	6358	BORDEI CEZAR
467	MAGAZINER I	MAGAZINER	5	M	1 SPIT.	3418	513	3931	COVASA SORIN COSTEL
468	ECONOMIST IA	ECONOMIST	4	S	1 SPIT.	4811	722	5533	SPINU PAUL VALENTIN
469	ECONOMIST II	ECONOMIST	2	S	1 SPIT.	3694	554	4248	LUNGU IONELA
470	INGINER IA	INGINER	5	S	1 SPIT.	4932	740	5672	URSACHI VASILE
471	INGINER II	INGINER	B	S	1 SPIT.	3229	484	3713	MAXIM IONUT DANIEL
BIROU ACHIZITIE									
472	INGINER IA SEF BIROU	INGINER	5	S	1 SPIT.	4820	723	5543	GAFITESCU PETRU
473	MERCROLOG IA	MERCROLOG	4	PL	1 SPIT.	3723	558	4281	TIGANAS MIHAI CEZAR
474	SECR. DACTIL. I	SECR. DACT.	1	M	1 SPIT.	2963	444	3407	VACANT
475	CONS. JURIDIC DEB.	JURIST	B	S	1 SPIT.	2805	421	3226	VACANT
SERVICIU MANAGEMENTUL CALITATII									
476	ECONOMIST IA SEF SERVICIU	ECONOMIST	II	S	1 PFIK	5529	829	6358	BUJDEI LORENA IONELA
477	MEDIC SPECIALIST	SANAT. PUB. SI MANAGEMENT	2	S	1 PFIK	10952		10952	VACANT
478	CONS. JURIDIC I	JURIST	5	S	1 PFIK	4364	655	5019	GAVRIL ADELA
479	ASISTENT MEDICAL	GENERALIST	1	PL	1 PFIK	4139	621	4760	COSOVAN ELENA DANUTA
480	ECONOMIST I	ECONOMIST	2	S	1 PFIK	3956	593	4549	ROBU ZAMFIRA SLAVIA
Total PERS. APAR. FUNCTIONAL					28	127967	17553	145520	

22. COMPARTIMENT AUDIT

Nr. crt.	Funcția, gradul sau treapta prof.	Specialitatea	Gradul, Nivel gradatia studii	Quantum post	Salariu de baza L. 284/10	Alte drepturi	TOTAL drepturi	Numele si prenumele	
0	1	2	3	4	5	6	7	8	
0	1	2	3	4	5	6	7	8	9

481	AUDITOR I	ECONOMIST	4	S	1 SPIT.	4938	640	5578	ANDRISOAIE ELENA
Total COMPARTIMENT AUDIT									
			1			4938	640	5578	

23. MUNCITORI URBAN

Nr. crt.	Funcția, gradul sau treapta prof.	Specialitatea	Gradul, gradatia studii	Nivel studii	Cuantum post	Salariu de baza L. 284/10	Alte drepturi	TOTAL drepturi	Numele si prenumele
0	1	2	3	4	5	6	7	8	9
482	ELECTRICIAN TR I	ELECTRICIAN	5		1 PCONV	3620	451	4071	IANUS DUMITRU
483	INST. SAN. TR. II	INST. SANITARE	5		1 PCONV	3425	387	3812	BILAN VIANOR
484	ELECTRICIAN II	ELECTRICIAN	5		1 PCONV	3425	268	3693	LUCESCU CONSTANTIN
485	TAMPLAR TR II	TAMPLAR	5		1 PCONV	3425		3425	TAIEIUP MIHALI
486	ELECTRICIAN II	ELECTRICIAN	5		1 PCONV	3425		3425	VACANT
487	SUDOR TR II	SUDOR	5		1 PCONV	3425		3425	ACOZMI FLORIN
488	INST. SAN. TR. I	INST. SANITARE	5		1 PCONV	3620	401	4021	CIRDEI ION
489	ZIDAR II	ZIDAR	5		1 PCONV	3425		3425	UNGUREAN GHEORGHE
490	LACATUS MEC. TR. I	LAC. MECANIC	5		1 SPT	3620		3425	MARDARE VASILE
491	FOCHIST IV	FOCHIST	2		1 PCONV	2954	363	3317	HURJUI VASILE
492	SUDOR II	SUDOR	5		1 PCONV	3425		3425	ANDRUSEAC NICOLAI
493	FOCHIST TR III	FOCHIST	5		1 PCONV	3322	601	3923	MATES DOREL
494	INSTALATOR TR. I	INSTALATOR	B		1 PCONV	3620	117	3737	CALANCEA LIVIU
495	FOCHIST III	FOCHIST	5		1 PCONV	3322	500	3822	SENEGEAC IOAN
496	LABORANT D.F.C. TR II	LAB. DET. FIZ/C.	5		1 PCONV	3425		3425	PETRESCU DORICA
497	FOCHIST II	FOCHIST	5		1 PCONV	3456	595	4051	PETRESCU VIOREL
498	FOCHIST TR. II	FOCHIST	5		1 PCONV	3425	580	4005	ARDELEAN DAMIAN DANUT
499	FOCHIST III	FOCHIST	5		1 PCONV	3322	425	3747	HASNA VASILE IOAN
500	GARDEROBIER	GARDEROBIERA	5		1 GARD	2827		2827	TINIUC SILVIA
501	LACATUS MEC. TR. II	LAC. MECANIC	5		1 ST. OX	3456	1014	4470	HUZDUP CORNEL CONSTANTIN
502	LACATUS MEC. TR. II	LAC. MECANIC	5		1 ST. OX	3425	1006	4431	CHIFAN VASILE
503	LACATUS MEC. TR. II	LAC. MECANIC	5		1 ST. OX	3425	629	4054	SEMIETUC VASILE
504	LACATUS MEC. TR. II	LAC. MECANIC	5		1 ST. OX	3425	784	4209	TODOSI ILIE
505	LACATUS MECANIC II	LAC. MECANIC	5		1 ST. OX	3425	1038	4463	SIRITEAN DOREL
506	ELECTRICIAN II	ELECTRICIAN	5		1 PCONV	3425		3425	JUCAN VASILE
507	LIFTIER TR. II	LIFTIER	5		1 LIFT	3425	970	4395	ANGHELIC LIDIA
508	LIFTIER TR. III	LIFTIER	4		1 LIFT	3240	765	4005	HUZDUP MARIA
509	LIFTIER TR. II	LIFTIER	5		1 LIFT	3425	821	4246	SENEGEAC MARICICA
510	LIFTIER TR. II	LIFTIER	3		1 LIFT	3315	881	4196	TRIFAN STOICA ANCA MARIA
511	LIFTIER TR. II	LIFTIER	5		1 LIFT	3425	844	4269	BECLEA RODICA
512	LENJERASA IV	LENJERASA	B		1 SPIT	2615	394	3009	VACANT
513	MUNCITOR NECALIFICAT	MUNCITOR MANIP. DEP.	B		1 SPIT	2080		2080	SMIGHELSCHI IONUT

514	ELECTRICIAN II	ELECTRICIAN	4	1 SPIT	3341	3341	GALES GHEORGHE
515	BUCATAR TR. II	BUCATAR	5	1 PCONV	3454	687	VLONGA GHEORGHE
516	BUCATAR TR. IV	BUCATAR	5	1 PCONV	3257	532	SOLCAN MINODARA
517	BUCATAR TR. II	BUCATAR	5	1 PCONV	3425	109	CUCOS CONSTANTIN
518	BUCATAR TR. II	BUCATAR	5	1 PCONV	3425	610	MALOS VIORICA RODICA
519	BUCATAR TR. IV	BUCATAR	5	1 PCONV	3257	598	ROMAN AURICA DELUTA
520	BUCATAR TR. IV	BUCATAR	5	1 PCONV	3257	562	VACANT
521	BUCATAR TR. II	BUCATAR	5	1 PCONV	3425	625	ADOCHITEI ASPAZIA
522	BUCATAR TR. II	BUCATAR	5	1 PCONV	3425	513	BAITIG DOMNICA
523	BUCATAR TR. III	BUCATAR	2	1 PCONV	2954	2954	DOCHITEI GEORGETA ALINA
524	BUCATAR TR. IV	BUCATAR	5	1 PCONV	3259	557	LAURUS GEORGETA
525	BUCATAR TR. IV	BUCATAR	5	1 PCONV	3257	562	DONISAN CONSTANTA LUCIA
526	MUNCITOR NECALIFICAT	MUNCITOR BUCATARIE	5	1 PCONV	2080	469	VACANT
527	SOFER II	SOFER	5	1 SPIT	3503	514	LAVRIC VIOREL
528	SOFER II	SOFER	5	1 SPIT	3503	422	DASCALIUC VIOREL
529	SOFER II	SOFER	5	1 SPIT	3503	422	TINIUC FILON SORIN
530	SOFER II	SOFER	5	1 SPIT	3503	229	VACANT
531	INSTALATOR CT SI GAZE TR. IV	INSTALATOR	3	1 SPIT	2750	310	ONICA MARIUS
Total MUNCITORI URBAN				50	165192	21555	186747

24. C.P.I.I.A.A.M.

Nr. crt.	Funcția, gradul sau treapta prof.	Specialitatea	Gradul, gradatia studii	Nivel studii	Cuantum post	Salariu de baza l. 284/10	Alte drepturi	TOTAL drepturi	Numele si prenumele
0	1	2	3	4	5	6	7	8	9
532	MEDIC SPECIALIST	EPIDEMIOLOGIE	2	S	1 PAT	10952	5476	16428	GIBU DINA
533	ASISTENT MED.	GENERALIST	3	PL	1 SPIT	4564	2281	6845	BARBUTA LAVINIA SIMONA
534	ASISTENT MED. PRINC.	AS. LABORATOR	5	PL	1 SPIT	4859	2430	7289	CIMPEANU DOINA
535	AGENT DDD		5	M	1 PFIK	3279	328	3607	HAPURNE NISTOR
Total C.P.I.I.A.A.M.				4		23654	10515	34169	

25. COMPARTIMENT DIABET B.N. Nr. paturi: 15

Supr. curatenie: 260 mp

Nr. crt.	Funcția, gradul sau treapta prof.	Specialitatea	Gradul, gradatia studii	Nivel studii	Cuantum post	Salariu de baza l. 284/10	Alte drepturi	TOTAL drepturi	Numele si prenumele
0	1	2	3	4	5	6	7	8	9
536	MEDIC SPECIALIST	DIABET/BOLI NUTRITIE	2	S	1 PAT	10952	1643	12595	VACANT

Nr. crt.	Funcția, gradul sau treapta prof.	Specialitatea	Gradul, Nivel gradatia studii	Cuantum post	Salariu de baza L. 284/10	Alte drepturi	TOTAL drepturi	Numele si prenumele	
537	MEDIC SPECIALIST COORDONATOR	DIABET,BOLI NUTRITIE	2	S	1 PAT	12075	1811	13886	BURCIU NECULAI ALINA MIHAELA
538	ASISTENT.MED.PRINC.	GENERALIST	5	PL	1 PFIK	4859	1786	6645	TOPALA MARIA
539	ASISTENT.MED.PRINC.	GENERALIST	3	PL	1 PAT	4624	1783	6407	IACOB IULIA DENISA
540	ASISTENT.MED.PRINC.	GENERALIST	4	PL	1 PAT	4740	2014	6754	MACAROV ELENA-CARMEN
541	ASISTENT.MED.PRINC.	GENERALIST	4	PL	1 PAT	4740	1957	6697	POMOHACI DOMNICA-ELENA
542	AS.MED.PRINC. COORDONATOR	GENERALIST	3	PL	1 PAT	5396	2028	7424	PUHA LENUTA VIOLETA
543	ASISTENT.MED.	GENERALIST	B	PL	1 PAT	3850	1480	5330	COHEAC SILVIA
544	ASISTENT.MED.	GENERALIST	B	PL	1 PAT	3850	1480	5330	FCACI DANIELA ELENA
545	ASISTENT.MED.DEB.	NUTRITIE SI DIETETICA	B	S	1 PAT	3950	1361	5311	VACANT
546	INFIRMIERA		B	G	1 PAT	2736	409	3145	VACANT
547	INGRIJITOARE		2	G	1 SUPR.	2619	393	3012	PRUTEANU ALINA MIHAELA
Total COMPART.DIABET B.N.				12		64391	18145	82536	

26. C.P.U. + INTERNARI

NR.PREZENTARI:31535 S=254

Nr. crt.	Funcția, gradul sau treapta prof.	Specialitatea	Gradul, Nivel gradatia studii	Cuantum post	Salariu de baza L. 284/10	Alte drepturi	TOTAL drepturi	Numele si prenumele	
0	1	2	3	4	5	6	7	8	9
548	MEDIC SPECIALIST	MEDICINA DE URGENTA	2	S	1 SPIT	11924	5962	17886	VACANT
549	MEDIC SPECIALIST	MEDICINA DE URGENTA	2	S	1 SPIT	11924	5962	17886	VACANT
550	MEDIC	MEDICINA GENERALA	5	S	1 SPIT	8107	4334	12441	BRIGHIDIN VALERIU
551	MEDIC	MEDICINA GENERALA	5	S	1 SPIT	8107	4380	12487	VIZITIU DIANA
552	ASISTENT.MED.PRINC.	GENERALIST	5	PL	1 SPIT	5184	3442	8626	MUCEA CORNELIA
553	ASISTENT.MED.PRINC.	GENERALIST	4	PL	1 SPIT	5057	3646	8703	CRETU SMARANDA OANA
554	ASISTENT.MED.PRINC.	GENERALIST	5	PL	1 SPIT	5184	4044	9228	HUMENIUC ADRIANA
555	ASISTENT.MED.PRINC.	GENERALIST	5	PL	1 SPIT	5184	3723	8907	PASATIA NICOLAE
556	ASISTENT.MED.PRINC.	GENERALIST	3	PL	1 SPIT	4933	3723	8656	GROSU MUTESCU TATIANA
557	ASISTENT.MED.PRINC.	GENERALIST	3	PL	1 SPIT	4933	3715	8648	HAPAU MAGDALENA
558	ASISTENT.MED.PRINC.	GENERALIST	5	PL	1 SPIT	5184	2553	7737	HAURES MARCEL
559	ASISTENT.MED.	GENERALIST	3	PL	1 SPIT	4744	3085	7829	MOISECIUC(CIRSTEAN) LILIOARA
560	ASISTENT.MED.	GENERALIST	1	PL	1 SPIT	4302	3110	7412	LUTA VLAD VASILE
561	ASISTENT.MED.	GENERALIST	3	PL	1 SPIT	4744	3429	8173	PASATIA TATIANA
562	ASISTENT.MED.	GENERALIST	1	PL	1 SPIT	4302	3021	7323	HRICTU FLORIN
563	ASISTENT.MED.	GENERALIST	2	PL	1 SPIT	4518	3446	7964	NECULAI DUMITRU DANIEL
564	ASISTENT.MED.PRINC.	GENERALIST	5	PL	1 SPIT	5184	3564	8748	COSTIUC ANGELICA LUMINITA
565	ASISTENT.MED.PRINC.	GENERALIST	5	PL	1 SPIT	5184	3567	8751	BREABAN ELENA MIRELA
566	ASISTENT.MED.PRINC.	GENERALIST	3	PL	1 SPIT	4985	3480	8465	MOTRUC PETRU CATALIN
567	ASISTENT.MED.	GENERALIST	3	PL	1 SPIT	4744	3521	8265	LEAHU LARISA ALINA
568	ASISTENT.MED.PRINC. SEF	GENERALIST	5	S	1 SPIT	6642	3503	10145	TIPA DOINA LACRIMIOARA
569	ASISTENT.MED.PRINC.	GENERALIST	5	PL	1 SPIT	5184	3544	8728	COSTEA ANA

570	ASISTENT.MED.	GENERALIST	2	PL	1 SPIT	4518	3406	7924	LAMNEKPAHOMI)ANCA MARIA	
571	ASISTENT.MED.	GENERALIST	1	PL	1 SPIT	4302	3082	7384	IRIMESCU MONICA	
572	ASISTENT.MED.	GENERALIST	5	PL	1 SPIT	4985	3362	8347	LAZURCA FLORINA RODICA	
573	ASISTENT.MED.PRINC.	GENERALIST	5	PL	1 SPIT	5184	2018	7202	ROBU DORIN SORIN	
574	ASISTENT.MED.	GENERALIST	3	PL	1 SPIT	4744	3521	8265	URSACHI MIHAELA LUMINITA	
575	ASISTENT SOCIAL	ASISTENT SOCIAL	2	S	1 SPIT	4295	2148	6443	CIRMACI MARIA MAGDALENA	
576	REGISTRATOR MEDICAL PRINC.	STATIST.MED.	3	M	1 SPIT	3754	2442	6196	URSAN TAMARA DOMNITA	
577	REGISTRATOR MEDICAL PRINC.	STATIST.MED.	5	M	1 SPIT	3944	2172	6116	SAVU LENUTA ROMICA	
578	REGISTRATOR MEDICAL PRINC.	STATIST.MED.	5	M	1 SPIT	3944	2421	6365	POPOVICI VERONICA	
579	REGISTRATOR MEDICAL PRINC.	STATIST.MED.	5	M	1 SPIT	3944	2275	6219	TINCAU MARIA	
580	REGISTRATOR MEDICAL	STATIST.MED.	2	M	1 SPIT	3585	2129	5714	LUNGOCI ASPAZIA	
581	INFIRMIERA		3	G	1 SPIT	3241	1783	5024	COLIBABA ANDREEA MIHAELA	
582	INFIRMIERA		5	G	1 SPIT	3404	1934	5338	TIGANESCU ANITA	
583	INFIRMIERA		3	G	1 SPIT	3241	1783	5024	GALAN RODICA	
584	INFIRMIERA		5	G	1 SPIT	3404	1886	5290	SUHARTUC REVECA	
585	INFIRMIERA		4	G	1 SPIT	3322	1883	5205	CALANCEA ZAMFIRA CRISTINA	
586	INFIRMIERA		1	G	1 SPIT	2963	1639	4602	OLENICI DANIELA ELENA	
587	INGRIJITOARE		5	G	1 SUPRF	3007	976	3983	TUDOSE MARIA	
588	INGRIJITOARE		2	G	1 SUPRF	3095	1160	4255	BODNARESCU MARIA	
589	BRANCARDIER		5	G	1 SPIT	3007	2030	5037	NISTOR IOAN	
590	BRANCARDIER		4	G	1 SPIT	2934	1846	4780	AVRAM VIOREL	
591	BRANCARDIER		4	G	1 SPIT	2934	1774	4708	GHEORGHITA GHEORGHE	
592	BRANCARDIER		4	G	1 SPIT	2934	1921	4855	OLINICI VASILE PETRU	
593	BRANCARDIER		5	G	1 SPIT	3007	1643	4650	SIMONOVICI GHEORGHE	
Total C.P.U.+INTERNARI							46	217946	133988	351934

27. INFORM.STATIST.MED.

Nr. crt.	Funcția, gradul sau treapta prof.	Specialitatea	Gradul, gradatia studii	Nivel	Cuantiun post	Salariu de baza l. 284/10	Alte drepturi	TOTAL drepturi	Numele si prenumele	
0	1	2	3	4	5	6	7	8	9	
594	PROGRAMATOR IA SEF SERVICIU	PROGRAMATOR	5	S	1 SPIT.	5529	829	6358	MOLOCI MIRELA LUCIA	
595	INGINER SISTEM II	INGINER SIST.	1	S	1 SPIT	3644	547	4191	BREABAN BOGDAN	
596	ASISTENT.MED.PRINC.	IGIENA	4	PL	1 PFIK	4740	711	5451	FATULA DOINA	
597	STATISTICIAN.MED.	STATIST.MED.	1	M	1 PFIK	2856	1428	4284	POMOHAICI RALUCA	
598	ASISTENT MEDICAL	GENERALIST	4	PL	1 PFIK	4679	702	5381	CALANCEA STELUTA MIHAELA	
599	REGISTRATOR MEDICAL		B	M	1 PFIK	2856	1428	4284	BIRSAN DIANA	
Total INFORM.STATIST.MED							6	24304	5645	29949

28. BRANCARDIERI

Nr. crt.	Funcția, gradul sau treapta prof.	Specialitatea	Gradul, Nivel gradatia studii	Cuantum post	Salariu de baza L. 284/10	Alte drepturi	TOTAL drepturi	Numele si prenumele	
0	1	2	3	4	5	6	7	8	
600	BRANCARDIER		4	G	1 SPIT	2050	692	2742	VACANT
601	BRANCARDIER		5	G	1 SPIT	2102	203	2305	ACATINCAI CONSTANTIN
602	BRANCARDIER		5	G	1 SPIT	2102	405	2507	VACANT
603	BRANCARDIER		4	G	1 SPIT	2102	709	2811	VACANT
Total BRANCARDIERI					4	8356	2009	10365	

29. CABINET DIETETICA

Nr. crt.	Funcția, gradul sau treapta prof.	Specialitatea	Gradul, Nivel gradatia studii	Cuantum post	Salariu de baza L. 284/10	Alte drepturi	TOTAL drepturi	Numele si prenumele	
0	1	2	3	4	5	6	7	8	
604	ASISTENT MEDICAL	GENERALIST	B	PL	1 SPIT	3850		3850	BEREHOLSCHI ANDREEA ICANA
Total CAB.DIETETICA					1	3850	0	3850	

30. CENTRU DE TRANSFUZII

Nr. crt.	Funcția, gradul sau treapta prof.	Specialitatea	Gradul, Nivel gradatia studii	Cuantum post	Salariu de baza L. 284/10	Alte drepturi	TOTAL drepturi	Numele si prenumele	
0	1	2	3	4	5	6	7	8	
605	ASISTENT MEDICAL PRINC.	GENERALIST	3	S	1 PFLX	4893	2154	7047	FOCA ANGELA GEORGETA
606	ASISTENT MEDICAL PRINC.	GENERALIST	4	PL	1 PFLX	4740	2370	7110	MAHA VIOLETA LENUTA
607	ASISTENT MEDICAL	GENERALIST	B	PL	1 PFLX	3850	1925	5775	JOSAN DANA
Total CENTRU DE TRANSFUZII					3	13483	6449	19932	

TOTAL GENERAL	607	3059454	1570565	4630019
---------------	-----	---------	---------	---------

Director financiar contabil,
ec. UNGURIANU ELENA

Resurse umane,
ec. DUMITRU HURJUI

REFERAT DE APROBARE

la proiectul de hotărâre privind aprobarea organigramei și a statului de funcții pentru Spitalul Municipal „Sf. Dr. COSMA și DAMIAN” Rădăuți

Având în vedere adresa Spitalului Municipal Sf. Dr. Cosma și Damian Rădăuți nr. înregistrată la institutia noastră cu 99.264/16.12.2019 prin care se solicită modificarea organigramei și a statului de funcții al Spitalului Municipal ”Sf. Dr. Cosma și Damian” Rădăuți, s-a inițiat prezentul proiect de hotărâre.

Luând în considerare necesitățile reale de reorganizare a structurilor din cadrul spitalului, a suplimentării numărului de personal în funcție de nevoile reale și a gradului de dependență a îngrijirilor medicale, față de structura aprobată anterior, au fost operate unele modificări.

Pe specialități și număr de posturi situația se prezintă astfel:

Nr. Crt.	Denumirea posturilor	Aprobat anterior	Popus pentru anul 2020
1	Comitet director	4	4
2	Medici	80	81
3	Alt personal superior	8	8
4	Asistenți medicali	293	294
5	Statisticeni medicali	20	23
6	Administrativ+SMC	29	29
7	Infirmerie	100	101
8	Îngrijitoare+ brancardieri+supraveghetori de noapte	63	62
9	Muncitori	50	50
10	Medici rezidenți	18	13
	TOTAL	665	665

În data de 27.09.2018 s-a aprobat H.C.L. nr. 175 organigrama și statul de funcții pentru Spitalul Municipal „Sf. Dr. COSMA și DAMIAN” Rădăuți.

În baza prevederilor art. 172 alin. (7) din Legea nr. 95/2006 privind reforma în domeniul sănătății, republicată, cu modificările și completările ulterioare, conducerea Ministerului Sănătății a avizat modificările de structură la Spitalul Municipal „Sf. Dr. COSMA și DAMIAN” Rădăuți, prin adresa cu nr. XI/A?56915/SP/15214/12.12.2018, înregistrată la Primăria mun. Rădăuți sub nr. 18612/20.12.2018.

Precizez că așa cum reiese din adresa Spitalului, statul de funcții a fost aprobat în ședința Consiliului de Administrație a Spitalului din data de 3 decembrie 2019.

Față de aceste aspecte supun spre dezbatere și aprobare proiectul de hotărâre privind **privind aprobarea organigramei și statului de funcții pentru Spitalul Municipal „Sf. Dr. COSMA și DAMIAN” Rădăuți**, în forma inițiată.

Inițiator
Primar,
Nistor Tatar