



JUDEȚUL SUCEAVA
MUNICIPIUL RĂDĂUȚI
CONSILIUL LOCAL



PROIECT DE HOTĂRÂRE
privind aprobarea organigramei și statului de funcții pentru Spitalul Municipal
„Sf. Dr. COSMA și DAMIAN” Rădăuți

Consiliul Local al municipiului Rădăuți;

Având în vedere:

- Expunerea de motive prezentată de primarul municipiului Rădăuți, Nistor Tătar înregistrată cu nr. ____/____.____.____;
- Raportul serviciului de administrație publică locală, resurse umane, relații cu publicul, achiziții publice și programe înregistrat cu nr. ____/____.____.____;
- raportul comisiei de specialitate din cadrul Consiliului Local al municipiului Rădăuți înregistrat cu nr. ____/____.____.____;
- Adresa nr. 10052/05.07.2018 înregistrată la institutia noastră cu 10007/09.07.2018, emisa de Spitalul Municipal Rădăuți, prin care se solicită modificarea statului de funcții al Spitalului Municipal "Sf. Dr. Cosma și Damian" Rădăuți;
- Art. 171 și art. 172 din Legea nr. 95/2006 *privind reforma în domeniul sănătății*, cu modificările și completările ulterioare ;
- OMS 1224/2010 privind aprobarea normativelor de personal pentru asistență medicală spitalicească, precum și pentru modificarea și completarea Ordinului ministrului sănătății publice nr. 1778/2006 privind aprobarea normativelor de personal ;
- OMS nr. 1500/2009 privind aprobarea Regulamentului de organizare și funcționare a secțiilor și compartimentelor de anestezie și terapie intensivă ;
- OMS 1706/2007 privind organizarea și conducerea unităților și compartimentelor de primire a urgențelor, cu modificările și completările ulterioare ;
- Legea nr. 153/2016 privind salarizarea unitară a personalului plătit din fondurile publice, actualizată cu modificările și completările ulterioare.

În temeiul art. 36 alin. (3) lit. b), alin. (6) lit a), pct. 3 și art. 45 alin. (1) din Legea 215/2001 privind administrația publică locală, republicată;

HOTĂRĂȘTE :

Art. 1. Se aprobă Organigrama Spitalului Municipal „Sf. Dr. COSMA și DAMIAN » Rădăuți conform anexei nr. 1 care face parte integrantă din prezenta hotărâre.

Art. 2. Se aprobă statul de funcții pentru personalul finanțat din capitolul bugetar „transferuri ”, ale cărui cheltuieli de personal sunt asigurate de Direcția de Sănătate Publică Suceava, conform anexei nr. 2 (42 posturi), care face parte integrantă din prezenta hotărâre.

Art. 3. Se aprobă statul de funcții pentru Ambulatoriu integrat, conform anexei nr. 3 (18 posturi) care face parte integrantă din prezenta hotărâre.

Art. 4. Se aprobă statul de funcții pentru Spital, conform anexei nr. 4 (605 posturi) care face parte integrantă din prezenta hotărâre.

Art. 5. Primarul municipiului Rădăuți, conducerea Spitalului Municipal Rădăuți, prin serviciile de specialitate, vor aduce la îndeplinire prevederile prezentei hotărâri.

INITIATOR,
PRIMAR,
Nistor Tătar

Anexo 1

PRIMĂRIA MUNICIPIULUI RĂDĂUȚI
SPITALUL MUNICIPAL „SF. DOCTORI COSMA ȘI DAMIAN” RĂDĂUȚI
460 PATURI (DIN CARE 11 T.I.)
Valabil de la 0107.2018

APROBAT,
PRIMĂRIA MUNICIPIULUI RĂDĂUȚI
PRIMAR,
ȘEF SERVICIU ADMINISTRAȚIE PUBLICĂ,
TATAR NISTOR EC. ELENA MITRIC

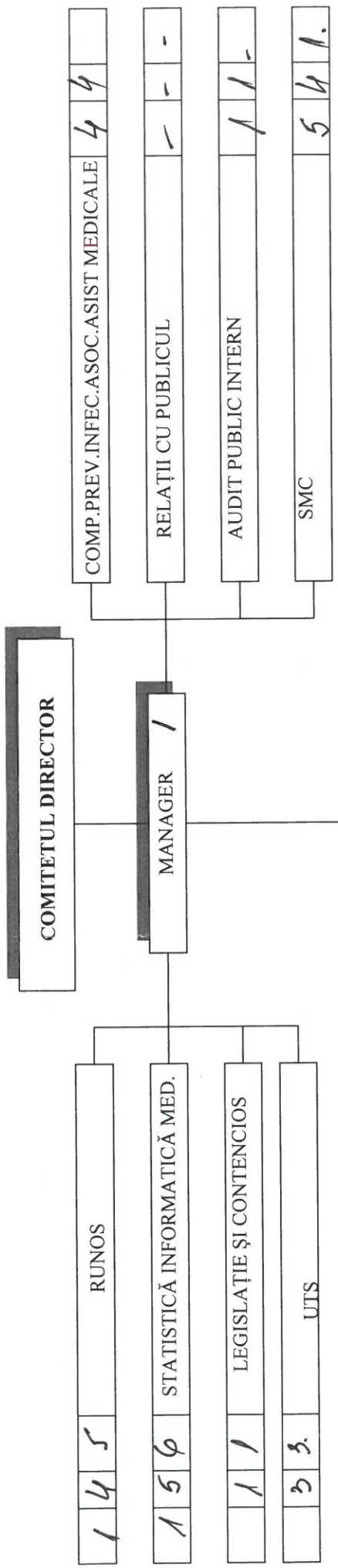

1	4	5	RUNOS
1	5	9	STATISTICĂ INFORMATICĂ MED.
1	1	1	LEGISLAȚIE ȘI CONTENCIOS
3	3	3	UTS
1	6	7	COMP.PREV.INFEC.ASOC.ASIST.MEDICALE
1	5	6	RELAȚII CU PUBLICUL
1	1	1	AUDIT PUBLIC INTERN
5	4	1	SMC
1	3	1	Spitalizare de zi, 25 paturi
1	3	1	Secția interne, 50 paturi din care 3 neuro+8 oncologie
1	2	1	Compartment Diabet, 15 paturi
1	8	1	Secția Cardiologie, 33 paturi din care 6 TI
1	2	8	Secția Neonatologie, 30 paturi din care 5 II și 5 paturi prematuri
1	4	2	Secția Obstetrică-ginecologie, 50 paturi
1	8	2	Secția Psihiatrie, 40 paturi
1	5	6	Secția Neurologie, 44 paturi
1	5	1	Comp. Dermato-venereic, 10 paturi
1	3	6	Secția Chirurgie, 50 paturi
1	5	1	Compartment Ortopedie, 10 paturi
1	9	3	Secția Pediatrie, 30 paturi
1	2	3	Secția B. Infecțioase, 25 paturi
1	8	9	Secția Pneumoftiziologie, 58 paturi din care 18 paturi TBC
1	5	6	Secția ATI, 15 paturi
1	5	8	CPU + Internări
3	0	3	Bloc operator
1	0	1	Farmacia nr. 52 Spital nou
-	-	-	Laborator analize medicale externalizat
1	1	9	Laborator de radiologie, Imagistică Medicală
6	6	6	Laborator anatomie patologică
1	5	1	Structuri independente
-	1	8	Rezidenți
9	9	9	Dispensar TBC
7	7	7	Statie de sterilizare
1	8	1	Ambulatoriul integrat
1	6	7	Serviciul Contabilitate + Financiar
1	6	6	Serviciu Tehnic, PSI + Protecția muncii
1	3	4	Biroul Achiziții Publice

Total posturi: 665
Personal de execuție: 642
Personal de conducere: 23

Șef serviciu Runos,
Ec. Dumitru Hurjă

Director financiar contabil,
Ec Unguriana Elena

Manager,
Traian Andrei Moachi



se aproba statul de functii al SPITALULUI
MUNICIPAL RADAUTI, cu un numar de _____ lei.
Posturi si un fond de salarii de _____ lei.

S T A T D E F U N C T I I
Valabil cu data de 10/11/2018.

TRANSFERURI

Nr. crt.	Functia, gradul sau treapta prof.	Specialitatea	Gradul, Niv Cuan-					Salariu de baza L 153/17	Alte drepturi	T O T A L	Numele si prenumele
			Gradul	di	post	5	6				
0	1	2	3	4	5	6	7	8	9		

Supr. curatenie: 386 mp Supr. faianta: 61 mp.

1. DISPENSAR T. B. C.

1	MEDIC SPECIALIST	PNEUMOFIZIOLOG	5	S	1.00	DISP	12083	10271	22354	COJOCARU FLORINEL	
2	MEDIC PRIMAR	MED. LABORATOR	5	S	1.00	DISP	15256	12968	28224	HAIURA VALENTINA	
3	ASISTENT PED. PRINC.	PEDIATRIE	5	PL	1.00	DISP	4859	4130	8989	CASANDRA ANGELA	
4	ASISTENT MED. PRINC.	MEDICALA	5	PL	1.00	DISP	4859	4130	8989	BURTILA DOINA	
5	ASISTENT RAD. PRINC	RADIOLOGIE	5	PL	1.00	DISP	4859	4130	8989	MOTOC TIBERIU	
6	ASISTENT RAD. PRINC.	RADIOLOGIE	5	PL	1.00	DISP	4859	4130	8989	ROMAN MONICA ANA	
7	ASISTENT LAB. PRINC	LAB.	5	PL	1.00	DISP	4859	4130	8989	MAMOLEA DIDONA VIOLETA	
8	S. STATIST. MED. DEB.	STATIST. MED.	1	M	1.00	DISP	2135	1815	3950	MOROSAN ADRIANA	
9	INGRIJITOARE		5	G	1.00	SUPRF	2102	1787	3889	SOARE ARTEMIZIA	
Total DISPENSAR T. B. C.							9	55871	47491	103362	

2. CABINET BOLI INFECT.

10	MEDIC SPECIALIST	BOLI INFECT.	5	S	1.00	PAT	10952	1643	12595	VACANT	
11	ASISTENT MED. GEN. PRIN	OBST-GINECOLOGIE	3	PL	1.00	PFIX	4624	694	5318	CALENCIUC LOREDANA	
Total CABINET BOLI INFECT.							2	15576	2337	17913	

3. CAB. PLANIF. FAMILIALA

12	MEDIC PRIMAR M. G. AD.	PLENING	5	S	1.00	SPIT.	15256	15256	15256	GROSU DANIELA	
Total CAB. PLANIF. FAMILIALA							1	15256	15256	15256	

4. C. S. M.

13	MEDIC SPECIALIST	PSIHIATRIE	3	S	1.00 SPIT.	14520	7260	21780	BABIUC ELENA
14	PSIHOLOG PRINCIPAL	PSIHOLOG	5	S	1.00 SPIT.	4330	2165	6495	BOLDASU MARIA LILIANA
15	ASISTENT MED. PRINC.	GENERALIST	3	PL	1.00 SPIT.	4624	2312	6936	GALAN CARMEN
16	ASISTENT MED. GEN.	GENERALIST	B	PL	1.00 SPIT.	3850	1925	5775	VACANT
17	ASISTENT MED. GEN.	GENERALIST	B	PL	1.00 SPIT.	3850	1925	5775	VACANT
18	ASISTENT SOCIAL	ASISTENT SOCIAL	B	S	1.00 SPIT.	2427	3641	6068	VACANT
19	INSTRUCTOR ERGOTERAPUT	ERGOTERAPIE	B	M	1.00 SPIT.	3700	1850	5550	VACANT
20	INGRIJITOARE		5	G	1.00 SUP	2102	1051	3153	GRIGORAS DOINA ELENA
Total C. S. M.						8	39403	22129	61532

5. MEDICI REZIDENTI

21	MEDIC REZIDENT AN I	ATI	B	S	1.00 SPIT.	5700	4275	9975	PASCARIU ANCUTA
22	MEDIC REZIDENT AN I	PNEUMOLOGIE	B	S	1.00 SPIT.	5700	3135	8835	LUTA ANDREA MIHAELA
23	MEDIC REZIDENT AN I	PEDIATRIE	B	S	1.00 SPIT.	5700	855	6555	SFRINACIUC ANDREEA SIMONA
24	MEDIC REZIDENT AN I	PEDIATRIE	B	S	1.00 SPIT.	5700	855	6555	ROTUNDU DANA MIHAELA
25	MEDIC REZIDENT AN I	NEONATOLOGIE	B	S	1.00 SPIT.	5700	855	6555	UNGUREANU DOINA
26	MEDIC REZIDENT AN I	DIABET	B	S	1.00 SPIT.	5700	684	6384	STRUGARU IONICA FLORICICA
27	MEDIC REZIDENT AN I	CARDIOLOGIE	B	S	1.00 SPIT.	5700	855	6555	DEMSA IRINA
28	MEDIC REZIDENT AN I	CFU	B	S	1.00 SPIT.	5700	4370	10070	URSACHI LORENA
29	MEDIC REZIDENT AN I	PSIHIATRIE	B	S	1.00 SPIT.	5700	4275	9975	SMARCU STEFANA
30	MEDIC REZIDENT AN II	PSIHIATRIE	2	S	1.00 SPIT.	6886	5165	12051	MAKKAI POPA MIHAI VLADIMIR
31	MEDIC REZIDENT AN II	EPIDEMIOLOGIE	3	S	1.00 SPIT.	7412	1112	8524	GIBU DINA
32	MEDIC REZIDENT AN II	CARDIOLOGIE	1	S	1.00 SPIT.	6558	4919	11477	CHIOARTA MIHAELA
33	MEDIC REZIDENT AN II	NEUROLOGIE	B	S	1.00 SPIT.	6100	2135	8235	ASAFTEI RALUCA
34	MEDIC REZIDENT AN II	DIABET	B	S	1.00 SPIT.	6100	4575	10675	CIOBANU ALEXANDRA
35	MEDIC REZIDENT AN V	URGENTE	1	S	1.00 SPIT.	7848	6815	14663	MERTICARIU TUDOR
36	MEDIC REZIDENT AN V	CARDIOLOGIE	2	S	1.00 SPIT.	8241	4121	12362	MANTA ANDREI
37	MEDIC REZIDENT AN IV	RADIOLOGIE	1	S	1.00 SPIT.	7848	1570	9418	FOCA MAGDA ELENA
38	MEDIC REZIDENT AN V	ATI	1	S	1.00 SPIT.	7848	5886	13734	GRADINARIU ANDREEA LENUTA
Total MEDICI REZIDENTI						18	116141	56457	172598

6. CABINET ONCOLOGIE

39	ASIST. MED.	GENERALIST	B	PL	1.00 SPIT	3850	193	4043	VACANT
Total ONCOLOGIE						1	193	4043	

7. CABINET DIABET

40	MEDIC SPECIALIST	DIABET	2	S	1.00 SPIT	10952	548	11500	VACANT
41	ASIST. MED. PRINC.	GENERALIST	4	PL	1.00 SPIT	4740	237	4977	PRECESNIUC LIVIU DORU
42	REGISTRATOR MEDICAL	REGISTRATOR	3	M	1.00	2354	353	2707	BUTNARIU DANIELA FLORENTINA
Total CAB. DIABET						3	1138	19184	

Amara 3

SPITALUL MUNICIPAL " SF.DOCTORI COSMA SI DAMIAN" RADAUTI
CATEGORIA - IV
Nr.patului 460
Adresa - Calea Bucovinei nr.34 A

A P R O B A T,
PRIMARIA MUNICIPIULUI RADAUTI
Se aproba statul de functii al SPITALULUI
MUNICIPAL RADAUTI, cu un numar de _____
posturi si un fond de salarii de _____ mii lei

P R I M A R,
SEF SERVICIU ADMINISTRATIE PUBLICA,
EC.MITRIC ELENA LIVIA

C E N T R A L I Z A T O R S T A T D E F U N C T I I

SI ALTE DREPTURI SALARIALE LA DATA DE 01.02.2008.

Paturi: 460 Insoțitori: 20 Paturi TI: 11 Supr.curat.: 51794 mp. Supr.faianta: 6869 mp. Populatie: 154815
Patului ORL: 0 Patului neurops.inf.: 0 Pat.diabet: 0 Pat.ofalmo:0.00

Nr. Categoria de personal Numar Salariu de baza L.284/10
crt. post.

Alte drepturi TOTAL

BAS AMBULATOR INTEGRAT

1 MEDICI	1.00	15256	763	16019
2 AS.MED.STUDII SUPERIOARE	1.00	5142	257	5399
3 C.MEDII SANITARE-POSTLIC.	12.00	53609	5091	58700
4 STATIST.SI REGISTRAT.MED.	1.00	2550	383	2933
5 INGRIJITORI	3.00	5950	203	6153
TOTAL	18.00	82507	6697	89204
BAS AMBULATOR INTEGRAT				



Director financiar contabil,
EC. UNGURIANU ELENA

EU

Sef serviciu sal.res.umane,
EC. HURJUT MARIANA

[Signature]

A P R O B A T,
PRIMARIA MUNICIPIULUI RADAUTI

P R I M A R, Sef serviciu administratie publica,
EC.MITRIC ELENA LIVIA

Se aproba statul de functii al SPITALULUI
MUNICIPAL RADAUTI, cu un numar de _____
posturi si un fond de salarii de _____ lei.

SPITALUL MUNICIPAL " SF.DOCTORI COSMA SI DAMIAN" RADAUTI
CATEGORIA - IV
Nr.patuti 460.....
Str. Calea Bucovinei nr. 34 A
Telefon : 0230 564067

S T A T D E F U N C T I I
Valabil cu data de 11/07/2018.

AMBULATOR INTEGRAT
ASIGURARI

Medicii din sectie efectueaza prin rotatie consultatii in ambulatorul integrat

Nr. crt.	Functia, gradul sau treapta prof.	Specialitatea	Gradul	Gradul gradatiei,	Niv dii	Cuan- tum post	Salariu de baza L.284/10	Alte drepturi	T O T A L drepturi	Numele si prenumele
0	1	2	3	4	5	6		7	8	9

1. CAB. INT. /AMB. INTEGR.

Nr. populatie: 151480										
1	ASISTENT MED.	GENERALIST	5	PL 1.00 AMB. I	4796			240	5036	CORFARIU GEORGETA
Total CAB. INT. /AMB. INTEGR.										
1										
4796										
5036										

2. CAB. CHIR. /AMB. INTEGR

2	ASISTENT MED. PRINC.	GENERALIST	5	PL 1.00 AMB. I	4859			243	5102	BARNA CRISTINA DOMNICA
3	INGRIJITOR		4	G 1.00 SUPRF	2050			103	2153	SIMIONESI ELENA
Total CAB. CHIR. /AMB. INTEGR										
2										
6909										
7255										

3. CAB. PED. /AMB. INTEGRA

4	ASISTENT MED.	GENERALIST	B	PL 1.00 AMB. I	3850			193	4043	GRIJINCU MIHAELA
Total CAB. PED. /AMB. INTEGRA										
1										
3850										
4043										

4. CAB. OBS. G./AMB. INTEG

5 ASISTENT MED. PRINC.	OBSTR. GINEC.	5	PL 1.00 AMB. I	4859	243	5102	STAVARACHE DANA LIVIA
Total CAB. OBS. G./AMB. INTEG		1		4859	243	5102	

5. CAB. NEURO/AMB. INTEGR

6 ASISTENT MED. PRINC. TEMP.	GENERALIST	3	PL 1.00 AMB. I	4624	231	4855	STOICA PETRUTA
7 INGRIJUTOR	B	G	1.00 SUPRF	1900		1900	VACANT
Total CAB. NEURO/AMB. INTEGR		2		6524	231	6755	

6. CAB. PSIH./AMB. INTEGR

8 ASISTENT MED. PRINC	GENERALIST	5	PL 1.00 AMB. I	4859	2430	7289	GALAN PAULA NICOLETA
Total CAB. PSIH./AMB. INTEGR		1		4859	2430	7289	

7. C. DERMATO-VEN\AMB. IN

9 ASISTENT MED.	GENERALIST	B	PL 1.00 AMB. I	4139	621	4760	SEVACIUC ADRIANA
10 STATIST. MED. PRINC.	STATIST. MED.	5	M 1.00 AMB. I	2550	383	2933	BODNAR CRISTINA ANGELA
Total C. DERMATO-VEN\AMB. IN		2		6689	1004	7693	

8. C. NEUROPS. INF/AMB. IN

11 ASISTENT MED.	GENERALIST	B	PL 1.00 AMB. I	3850		3850	VACANT
Total C. NEUROPS. INF/AMB. IN		1		3850		3850	

9. CAB. O. R. L./AMB. INTEGR

12 MEDIC PRIMAR	ORL	5	S 1.00 AMB. I	15256	763	16019	REMAN SIMONA
13 ASISTENT MED. PRINC.	GENERALIST	5	S 1.00 AMB. I	5142	257	5399	LUTA CARMEN GABRIELA
14 INGRIJITORE		3	G 1.00 AMB. I	2000	100	2100	ILISOI ANA DORINA
Total CAB. O. R. L./AMB. INTEGR		3		22398	1120	23518	

10. C. ORTOP. \AMB. INTEGRA

15 ASISTENT MED. PRINC	GENERALIST	5	PL 1.00 AMB. I	4859	243	5102	BANILEVICI ELENA
------------------------	------------	---	----------------	------	-----	------	------------------

Anex 4

SPITALUL MUNICIPAL " SF.DOCTORI COSMA SI DAMIAN" / RADAUTI
CATEGORIA - IV
Nr.patului 460
Adresa - Calea Bucovinei nr.34 A

A P R O B A T,
PRIMARIA MUNICIPIULUI RADAUTI
Se aproba statul de functii al SPITALULUI
MUNICIPAL RADAUTI, cu un numar de _____ mi lei
posturi si un fond de salarii de _____

P R I M A R,
SEF SERVICIU ADMINISTRATIE PUBLICA,
EC.MITRIC ELENA LIVIA

C E N T R A L I Z A T O R S T A T D E F U N C T I I

SI ALTE DREPTURI SALARIALE LA DATA DE 01/07/2018

Patului: 460 Insoțitori: 20 Patului TI: 11 Supr.curat.: 51794 mp. Supr.faianța: 6869 mp. Populație: 154815
Patului ORL: 0 Patului neurops.inf.: 0 Pat.diabet: 0 Pat.ofthalmo:0.00

Nr. Categoria de personal Numar Salariu de baza post. L.284/10

Alte drepturi TOTAL

Bugetul asig.de sanatate

1 MEDICI	72.00	898118	586118	1484236
2 ALT PERS. SUPERIOR	6.00	27605	6708	34313
3 AS.MED.STUDII SUPERIOARE	16.00	73956	39490	113446
4 C.MEDII SANITARE-POSTLIC.	249.00	1150018	663267	1813285
5 CADRE MEDII SANITARE-LIC.	2.00	9344	3972	13316
6 STATIST.SI REGISTRAT.MED.	17.00	40853	19351	60204
7 INFIRMIERI	100.00	209221	151945	361166
8 INGRIJITORI	43.00	86917	46441	133358
9 PERSONAL DE ADMINISTRATIE	31.00	117767	15617	133384
10 CONDUCERE	4.00	51161	6516	57677
11 MUNCITORI	46.00	96955	28015	124970
12 SOFER	4.00	8905	1495	10400
13 BRANCARDIERI	12.00	24785	9797	34582
14 SUPRAVEGHETORI	3.00	5715	6951	12666
TOTAL	605.00	2801320	1585683	4387003

Bugetul asig.de sanatate



Director financiar contabil,
EC. UNGURIANU ELENA

Sef serviciu sal.res.umane,
EC. HURJUI DUMITRU

SPIITALUL MUNICIPAL ' SF.DOCTORI COSMA SI DAMIAN ' RADAUTI
 CATEGORIA - IV
 Nr.paturi 460.....
 Str. Calea Bucovinei nr. 34 A
 Telefon : 0230 564067

A P R O B A T,
 PRIMARIA MUNICIPIULUI RADAUTI

P R I M A R, Sef serviciu administratie publica,
 Ec. MITRIC ELENA LIVIA

S T A T D E F U N C T I I

Se aproba statul de functii al SPITALULUI
 MUNICIPAL RADAUTI, cu un numar de _____
 posturi si un fond de salarii de _____ lei.

Valabil cu data de 01.04.2008.

ASIGURARI

1. COMITETUL DIRECTOR

Nr. crt.	Functia, gradul sau treapta prof.	Specialitatea	Gradul, gradatia	Niv stu-dii post	Cuan-tum post	Salariu de baza L.284/10	T O T A L		Numele si prenumele
							Alte drepturi	drepturi	
0	1	2	3	4	5	6	7	8	9
1	MANAGER	MANAGER	1	S	1.00 SPIT.	18040	4510	22550	ANDRONACHI TRAIAN
2	DIRECTOR MEDICAL	MEDIC PRIMAR	1	S	1.00 SPIT.	16400	0	16400	VACANT
3	DIR.FINANC.CONTABIL	ECONOMIST	1	S	1.00 SPIT.	8024	2006	10030	UNGURIANU ELENA
4	DIRECTOR INGRIJIRI	ASIS.MED.PRINC.	1	S	1.00 SPIT.	8697		8697	SEMIENIUC VIOLET
Total COMITETUL DIRECTOR							6516	57677	

2. SECTIA INTERNE Nr.paturi: 50 DIN CARE 5 PATURI NEF. OGIE SI 8 PATURI ONCOLOGIE

Supr.curatenie: 460 mp Supr.faianta: 646 mp.

Nr. crt.	Funcția, gradul sau treapta prof.	Specialitatea	Gradul, gradatia	Niv. studiilor	Cuantum post	Salariu de baza L.284/10	Alte drepturi	TOTAL drepturi	Numele si prenumele
0	1	2	3	4	5	6	7	8	9
5	MEDIC SPECIALIST	ONCOLOGIE	2	S	1.00 PAT	10952	7703	18655	CALANCEA ADELA
6	MEDIC PRIMAR	INTERNE	5	S	1.00 PAT	15256	8279	23535	MITRIC GHEORGHE VACANT
7	MEDIC PRIMAR SEF SECTIE	INTERNE	5	S	1.00 PAT	16019	7255	23274	DUBEI NICOLETA
8	MEDIC SPECIALIST	INTERNE	2	S	1.00 PAT	10952	7703	18655	HORVAVH SIMONA LEONTINA
9	MEDIC SPECIALIST	INTERNE	2	S	1.00 PAT	10952	7703	18655	MARTEA NICOLETA
10	MEDIC SPECIALIST	NEFROLOGIE	2	S	1.00 PAT	10952	7703	18655	CUJBA MIHAELA
11	ASISTENT MED.PRINC.	GENERALIST	5	PL	1.00 PAT	4859	1878	6737	IVANUTA ELENA FELICIA
12	ASISTENT MED.PRINC.	GENERALIST	5	PL	1.00 PAT	4859	1878	6737	BALAN REVECA
13	ASISTENT MED.PRINC.	GENERALIST	4	PL	1.00 PAT	4740	1740	6480	BANDOL MARIA
14	ASISTENT MED.PR.ASIST SEF	GENERALIST	5	PL	1.00 PAT	5345	2123	7468	GHELETIUC GABRIELA IONELA
15	ASISTENT MED.PRINC	GENERALIST	2	PL	1.00 PAT	4403	1702	6105	PUHA ELENA DANIELA
16	AS.MED.GEN.PRINC.	GENERALIST	4	PL	1.00 PAT	4740	1784	6643	ROBU CARMEN LIGIA
17	ASISTENT MED.PRINC.	GENERALIST	5	PL	1.00 PAT	4859	1805	6545	SCHIPOR IONELA
18	ASISTENT MED.PRINC.	GENERALIST	5	PL	1.00 PAT	4859	1973	6832	MOISIUC CRISTINA
19	ASIST. MED.	GENERALIST	B	PL	1.00 PAT	3850	1506	5356	VACANT
20	ASISTENT MED.PRINC.	GENERALIST	4	PL	1.00 PAT	4740	1960	6700	COLIBABA TEODORA MIHAELA
21	ASISTENT MED.PRINC.	GENERALIST	5	S	1.00 PAT	5142	1827	6969	RUSTE DOINA
22	ASISTENT MED.GEN.	GENERALIST	2	PL	1.00 PAT	4346	1506	5852	VACANT
23	ASISTENT MED.GEN.	GENERALIST	2	PL	1.00 PAT	4346	1506	5852	VACANT
24	ASISTENT MED.GEN.	GENERALIST	2	PL	1.00 PAT	4346	1506	5852	VACANT
25	SORA MED.PRINC.	GENERALIST	5	M	1.00 PAT	4672	1636	6308	COSTIN MARIA
26	S. STATIST. MED.	STATIST. MED.	3	M	1.00 PFTX	2384	358	2742	BOGHITOIU STEFANICA MIHAELA
27	INFIRMIERA		4	G	1.00 PAT	2080	1225	3305	POSTOLACHI ELENA DOINA
28	INFIRMIERA		5	G	1.00 PAT	2133	1257	3390	BEJENARIU ELISABETA
29	INFIRMIERA		5	G	1.00 PAT	2133	1103	3236	COSOVANU NARCISA GABRIELA
30	INFIRMIERA		5	G	1.00 PAT	2133	1180	3313	MOROSAN ANA
31	INFIRMIERA		5	G	1.00 PAT	2133	1257	3390	CEMARTAN MARIANA
32	INFIRMIERA		5	M	1.00 PAT	2133	1334	3467	COSOVAN ELENA
33	INGRIJITOARE		2	G	1.00 SUPRF	1905	699	2604	BLAJINSCHI IOANA LACRIMOARA
34	INGRIJITOARE		4	G	1.00 SUPRF	2050	604	2654	CUCOS MARIANA
35	INGRIJITOARE		3	G	1.00 SUPRF	2000	650	2650	VACANT
36	INGRIJITOARE		3	G	1.00 SUPRF	2000	650	2650	VACANT
Total SECTIA INTERNE							82993	251266	
Total							32	168273	

3. SECTIA CARDIOLOGIE Nr.paturi: 33 din care: USTACC: 6,

Supr.curatenie: 358 mp

Nr. crt.	Funcția, gradul sau treapta prof.	Specialitatea	Gradul, gradatia, clasa	Niv. studiilor	Cuantum post	Salariu de baza L.284/10	Alte drepturi	TOTAL drepturi	Numele si prenumele
0	1	2	3	4	5	6	7	8	9
37	MEDIC PRIMAR	CARDIOLOGIE	5	S	1.00 PAT	15256	2288	17544	VACANT

38	MEDIC SPECIALIST SEF	CARDIOLOGIE	2	J	1.00	PAT	11500	1725	13225	VIZITIU IULIA
39	MEDIC SPECIALIST	CARDIOLOGIE	2	S	1.00	PAT	10952	1643	12595	VACANT
40	ASISTENT MED.PRINC. ASIST.SEF	GENERALIST	5	PL	1.00	PAT	5345	802	6147	VACANT
41	ASISTENT MED.PRINC.	GENERALIST	3	PL	1.00	PAT	4624	2975	7599	MUNTEAN MARIOARA ANA
42	ASISTENT MED.	GENERALIST	B	PL	1.00	PAT	3850	2530	6380	HRTICAN MARIA ADRIANA
43	ASISTENT MED.PRINC.	GENERALIST	5	PL	1.00	PAT	4859	1458	6317	VACANT
44	ASISTENT MED.GEN.	GENERALIST	1	PL	1.00	PAT	4139	2436	6575	PIRGHE MIHAI COSTEL
45	ASISTENT MED.PRINC.	GENERALIST	3	PL	1.00	PAT	4624	1387	6011	BULLIGA MARIA-ANA
46	ASISTENT MED.PRINC.	GENERALIST	5	PL	1.00	PAT	4859	2799	7658	SCHIPOR MARIITA CEZARA
47	ASISTENT MED.PRINC.	GENERALIST	5	PL	1.00	PAT	4859	1458	6317	VACANT
48	ASISTENT MED.PRINC.	GENERALIST	4	PL	1.00	PFLX	4740	2766	7506	ANGHI MARIA IONELA
49	ASISTENT MED.GEN.	GENERALIST	4	PL	1.00	PAT	4679	2675	7354	ILIU VALERIA
50	INFIRMIERA		5	G	1.00	PAT	2133	1013	3146	TOPA NELI OTILIA
51	INFIRMIERA		2	G	1.00	PAT	1933	1057	2990	HUZDUP LIDIA
52	INFIRMIERA		4	G	1.00	PAT	2080	1037	3117	BILAN RADOVICA
53	INFIRMIERA		5	G	1.00	SUPRF	2133	1257	3390	POPOVICI MARIA
54	INFIRMIERA		5	G	1.00	PAT	2133	1103	3236	GHEORGHE ANA
55	INGRIJITOARE		3	G	1.00	SUPRF	2000	1034	3034	ISACOV IRINA
Total Sectia CARDIOLOGIE								33443	130141	
								19	96698	

4. SECTIA CHIRURGIE Nr.paturi: 50

Supr.curatenie: 1309 mp

Nr. crt.	Funcția, gradul sau treapta prof.	Specialitatea	Gradul, gradatia clasa	Niv stuu- dii	Cuan- tum post	Salariu de baza L.284/10	T O T A L			
							Alte drepturi	drepturi	Numele si prenumele	
0	1	2	3	4	5	6	7	8	9	
56	MEDIC PRIMAR SEF SECTIE CHIR	CHIRURGIE GEN.	5	S	1.00	PAT	16019	9686	25705	CHIRVASE IOAN
57	MEDIC SPECIALIST	CHIRURGIE GEN.	3	S	1.00	PAT	11500	9301	20801	DUMITRAS OLIVER
58	MEDIC SPECIALIST	CHIRURGIE GEN.	2	S	1.00	PAT	10952	7334	18286	MACAROV ANDREI
59	MEDIC PRIMAR	CHIRURGIE GEN.	5	S	1.00	PAT	15256	9648	24904	CORFARIU LUCIAN VALERIU
60	MEDIC PRIMAR	CHIRURGIE GEN.	5	S	1.00	PAT	15256	9306	24562	DUBEI LIVIU
61	MEDIC SPECIALIST	UROLOGIE	2	S	1.00	PAT	10952	9301	20253	VACANT
62	ASISTENT MED.PRINC.	GENERALIST	3	PL	1.00	PAT	4624	1878	6502	FRANTIUC ADRIANA AURELIA
63	ASISTENT MED.PRINC.	GENERALIST	5	PL	1.00	PAT	4859	2237	7096	OLARIU RODICA
64	ASISTENT MED	GENERALIST	B	PL	1.00	PAT	3850	1670	5520	KUKZERA NICOLETA EUGENIA
65	ASISTENT MED.PRINC.	GENERALIST	3	PL	1.00	PAT	4624	1698	6322	MAIDAN LENUTA
66	ASISTENT MED. GEN.	GENERALIST	B	PL	1.00	PAT	3850	918	4768	TALPALARIU IOANA MARIA
67	ASISTENT MED.PRINC.	GENERALIST	5	PL	1.00	PAT	4859	2046	6905	MANGU LACRAMIOARA ELENA
68	ASISTENT MED.	GENERALIST	4	PL	1.00	PAT	4679	1797	6476	COJOCARU RAMONA ELENA
69	ASISTENT MED.PRINC	GENERALIST	4	PL	1.00	PAT	4624	2035	6659	PROCOPIUC MARIANA
70	ASISTENT MED PRINC	GENERALIST	3	PL	1.00	PAT	4624	1446	6070	ANTEMIE SIMONA ELENA
71	ASISTENT MED PRINC	GENERALIST	3	PL	1.00	PAT	4624	1967	6591	ALECSEI NICOLETA CARMEN
72	ASISTENT MED.PRINC.	GENERALIST	3	PL	1.00	PAT	4624	1913	6537	ANDRUSEAC SIMONA IONELA
73	ASISTENT MED.	GENERALIST	B	PL	1.00	PAT	3850	1575	5425	BORDEI EMILIA
74	ASISTENT MED	GENERALIST	B	PL	1.00	PAT	3850	1410	5260	FISLARIU MARINELA
75	ASISTENT MED.PR.SEF	GENERALIST	5	PL	1.00	PAT	5345	2123	7468	SIRETEAN ILENUȚA
76	ASISTENT MED.PRINC.	GENERALIST	5	PL	1.00	FIX	4859	729	5588	FUIU CRINA DANIELA
77	ASISTENT MED DEB	GENERALIST	B	PL	1.00	PAT	3750	918	4668	VACANT
78	ASISTENT MED DEB	GENERALIST	B	PL	1.00	PAT	3750	918	4668	VACANT
79	ASISTENT MED PRINC.	GENERALIST	5	PL	1.00	FIX	4859	729	5588	VACANT

80 S. STATIST. MED.	STATIST. MED.	4	M	1.00	PFIX	2444	367	2811	TELEAGA ADELA
81 INFIRMIERA		2	G	1.00	PAT	1933	1069	3002	UNGURIAN SILVIA
82 INFIRMIERA		5	G	1.00	PAT	2133	948	3081	ANDRUSEAC ILEANA
83 INFIRMIERA		5	G	1.00	PAT	2133	1025	3158	MAGDICI CAROLINA
84 INFIRMIERA		3	G	1.00	PAT	2030	1049	3079	POPESCU LACRIMOARA ASPAZIA
85 INFIRMIERA		3	G	1.00	PAT	2030	1049	3079	CONDURACHE MIHAELA
86 INFIRMIERA		B	G	1.00	PAT	1900	982	2882	PRELIPCEAN CORNELIA
87 INFIRMIERA		5	G	1.00	PAT	2133	1103	3236	LUTIA ELENA
88 INFIRMIERA		5	G	1.00	PAT	2133	1103	3236	BALICI ILEANA ECATERINA
89 INGRIJITOARE		5	G	1.00	SUPRF	2102	771	2873	FUSA MARIA
90 INGRIJITOARE		B	G	1.00	SUPRF	1900	697	2597	BALAN TRANDAFIRA AGAFIA
91 INGRIJITOARE		B	G	1.00	SUPRF	1900	697	2597	VACANT
92 INFIRMIERA		2	G	1.00	PAT	2133	948	3081	VACANT
Total Sectia Chirurgie						37	186943	94391	281334

5. C. ORTOPEDIE+TRAUMAT.Nr.patului: 10

Supr.curatenie: 154 mp

Nr. crt.	Funcția, gradul sau treapta prof.	Specialitatea	Gradul, gradatia, Clasa	Niv. studii	Cuantum post	Salariu de baza L.284/10	Alte drepturi	TOTAL drepturi	Numele si prenumele
0	1	2	3	4	5	6	7	8	9
93	MEDIC SPECIALIST	ORTOPEDIE	2	S	1.00 PAT	10952	4040	14992	FOCA VLAD
94	MEDIC SPECIALIST COORDONATOR	ORTOPEDIE	2	S	1.00 PAT	11500	4040	15540	BODRUG SERGIU
95	MEDIC SPECIALIST	ORTOPEDIE	2	S	1.00 PAT	10952	4040	14992	VACANT
96	ASISTENT MED.PRINC.	GENERALIST	5	PL	1.00 PAT	4859	2105	6964	COSTESCU MARIOARA
97	ASISTENT MED.PRINC.	GENERALIST	4	PL	1.00 PAT	4740	6921	6921	CRETU DOMNICA
98	ASISTENT MED.PRINC.	GENERALIST	5	PL	1.00 PAT	4859	2067	6926	ROTAR ELENA
99	ASISTENT MED.PRINC.COORDONATOR	GENERALIST	5	PL	1.00 PAT	5631	2237	7868	FLOREAN ALINA LUMINITA
100	ASISTENT MED.PRINC.	GENERALIST	5	PL	1.00 PFTX	4859	729	5588	VACANT
101	ASISTENT MED.PRINC.	GENERALIST	3	PL	1.00 PAT	4740	2236	6976	SERBAN ZAMFIRA IONELA
102	INFIRMIERA		B	G	1.00 PAT	1900	1051	2951	BALAN MIHAELA DOINITA
103	INFIRMIERA		4	G	1.00 PAT	2133	1103	3236	VASCU OLGA
104	INGRIJITOARE		5	G	1.00 SUPRF	2102	771	2873	PRINCOVSCI OLGA
105	KINETOTERAPEUT DEB.		B	S	1.00 FIX	3950	593	4543	VACANT
Total C.ORTOPEDIE+TRAUMAT.						13	27193	100370	

6. BLOC OPERATOR - 5 SALI OPERATII

Suprafata curatenie: 864 mp

Nr. crt.	Funcția, gradul sau treapta prof.	Specialitatea	Gradul, gradatia, Clasa	Niv. studii	Cuantum post	Salariu de baza L.284/10	Alte drepturi	TOTAL drepturi	Numele si prenumele
0	1	2	3	4	5	6	7	8	9
106	ASISTENT MED.PRINC.	GENERALIST	5	PL	1.00 PFTX	4859	4182	9041	BOGHEAN ANGELICA
107	ASISTENT MED.PRINC.COORDONATOR	GENERALIST	5	PL	1.00 PFTX	5345	3994	9339	AXANE LACRIMOARA DOMNICA
108	ASISTENT MED.	GENERALIST	B	PL	1.00 PFTX	3850	1575	5425	PETRESCU FLORENTIN

109	ASISTENT MED. PRINC.	GENERALIST	5	PL 1.00 PFI	4859	4050	8909	CAZAC MARCELA
110	ASISTENT MED.	GENERALIST	1	PL 1.00 PFI	4139	2436	6575	CRACIUN GHEORGHINA DANIELA
111	ASISTENT MED. PRINC.	GENERALIST	2	PL 1.00 PFI	4403	2627	7030	DAICALU FLORENTINA
112	ASISTENT MED. PRINC.	GENERALIST	4	PL 1.00 PFI	4740	2828	7568	DOHOTAR ADRIANA
113	ASISTENT MED. PRINC.	GENERALIST	4	PL 1.00 PFI	4740	3711	8451	CRETU SMARANDA OANA
114	ASISTENT MED. PRINC.	GENERALIST	4	PL 1.00 PFI	4740	3987	8727	CHIRILA MARIA SIMONA
115	ASISTENT MED. PRINC.	GENERALIST	4	PL 1.00 PFI	4740	3270	8010	BUZIC NASTASIA
116	ASISTENT MED. PRINC.	GENERALIST	5	PL 1.00 PFI	4859	3540	8399	CIRSMARIU MARIA MARCELA
117	ASISTENT MED. PRINC.	GENERALIST	2	PL 1.00 PFI	4403	3704	8107	URSACHE MARIA IONELA
118	ASISTENT MED. PRINC.	GENERALIST	2	PL 1.00 PFI	4403	3704	8107	SFICHI LILIANA MARIANA
119	ASISTENT MED.	GENERALIST	1	PL 1.00 PFI	4139	3156	7295	BUGULEI ALIN
120	ASISTENT MED.	GENERALIST	2	PL 1.00 PFI	4346	3314	7660	VACANT
121	ASISTENT MED.	GENERALIST	B	PL 1.00 PFI	3850	2813	6663	POPESCU MARGARETA ANCUITA
122	ASISTENT MED.	GENERALIST	B	S 1.00 PFI	4020	2369	6389	GURESCU MIHAELA MARLOARA
123	ASISTENT MED.	GENERALIST	3	PL 1.00 PFI	4564	1069	5633	AIRINEI DORINA IOANA
124	ASISTENT MED. PRINC.	GENERALIST	5	PL 1.00 PFI	4859	3540	8399	CERNOVSI CARMEN
125	ASISTENT MED. PRINC.	OBST. GINEC.	5	PL 1.00 PFI	4859	3578	8437	PETRIARU MARIANA RODICA
126	ASISTENT MED. PRINC.	OBST. GINEC.	5	SSDI.00 PFI	4922	4013	8935	CUCOS MIHAELA
127	ASISTENT MED. PRINC.	OBSTR. GINEC.	5	SSDI.00 PFI	4922	3774	8696	CIRDEI MARIA ECATERINA
128	ASISTENT MED. PRINC.	GENERALIST	4	PL 1.00 PAT	4740	3932	8672	HALIP CRISTINA
129	INFIRMIERA	GENERALIST	4	G 1.00 PFI	2080	1040	3120	SOLOVASTRU DIANA
130	INFIRMIERA	GENERALIST	3	G 1.00 PFI	2030	1015	3045	ANGHEL ELENA LACRAMIOARA
131	INFIRMIERA	GENERALIST	2	G 1.00 PFI	1933	1015	2948	VACANT
132	INFIRMIERA	GENERALIST	2	G 1.00 PFI	1933	1015	2948	VACANT
133	INFIRMIERA	GENERALIST	4	G 1.00 PFI	2080	1040	3120	PLESCA SILVIA FLOAREA
134	BRANCARDIER	GENERALIST	5	G 1.00 PFI	2102	1051	3153	CIRSTEAN PETRU
135	BRANCARDIER	GENERALIST	3	G 1.00 PFI	2030	1015	3045	VACANT
Total BLOC OPERATOR						82357	201846	

6. SECTIA PEDIATRIE Nr.paturi: 30 din care TA 5

Nr.insotitori: 20

Supr.curatenie: 999 mp

Nr. crt.	Funcția, gradul sau treapta prof.	Specialitatea	Gradul, gradatia Clasa	Niv stu- dii	Cuan- tum post	Salariu de baza	T O T A L		Numele si prenumele
							drepturi	drepturi	
0	1	2	3	4	5	1.284/10	7	8	9
136	MEDIC PRIMAR SEF SECTIE PED.	PEDIATRIE	5	S	1.00 PAT	16019	14053	30072	GABOR VALERIA ECATERINA
137	MEDIC SPECIALIST	PEDIATRIE	3	S	1.00 PAT	11500	7823	19323	VALASCIUC IULIAN MIHAI
138	MEDIC SPECIALIST	PEDIATRIE	2	S	1.00 PAT	10952		18775	VACANT
139	MEDIC SPECIALIST	PEDIATRIE	2	S	1.00 PAT	10952	7823	18775	VACANT
140	ASISTENT MED. PRINC. ASIST. SEF	PEDIATRIE	5	PL 1.00 PAT	5345	2444	7789		DANILET ADELA
141	ASISTENT MED. PRINC.	PEDIATRIE	5	PL 1.00 PAT	4859	2396	7255		NEGRUT NICULINA IULIANA
142	ASISTENT MED. PRINC.	PEDIATRIE	5	PL 1.00 PAT	4859	1473	6332		GHELIUC DOMNICA
143	ASISTENT MED. PRINC.	PEDIATRIE	B	PL 1.00 PAT	3850	2245	7104		EUTEIOV TATIANA
144	ASISTENT MED.	GENERALIST	B	PL 1.00 PAT	3850	1350	5200		VACANT
145	ASISTENT MED.	GENERALIST	B	PL 1.00 PAT	3850	1350	5200		VACANT
146	ASISTENT MED. PRINC.	PEDIATRIE	5	PL 1.00 PAT	4859	2245	7104		TUGUI CAZAC ANA
147	ASISTENT MED. PRINC.	GENERALIST	4	PL 1.00 PAT	4740	2117	6857		GANEA MIHAELA
148	ASISTENT MED. PRINC.	IGIENA	5	PL 1.00 PFI	4859	1473	6332		MINOV TATIANA-ECATERINA
149	ASISTENT MED. PRINC.	GENERALIST	2	PL 1.00 PAT	4403	1350	5753		CIRDEI MIHAELA
150	ASISTENT MED. PRINC.	GENERALIST	3	PL 1.00 PAT	4624	2065	6689		VACANT
151	ASISTENT MED.	GENERALIST	4	PL 1.00 PAT	4679	1978	6657		MOTRIUC PETRU CATALIN

152 REGISTRATOR MED.	STATIST.MED.	B	M	1.00	PFIX	2011	302	2313	GRIGOREANU ADINA MARCELA
153 INFIRMIERA		5	G	1.00	PAT	2133	1090	3223	HRUBARU GEORGETA
154 INFIRMIERA		3	G	1.00	PAT	2030	1049	3079	MAXIMIUC ADRIANA
155 INFIRMIERA		5	G	1.00	PAT	2133	680	2813	FILIPPOV GETA
156 INFIRMIERA		5	G	1.00	PAT	2133	1154	3287	SCHIPOR GETA
157 INFIRMIERA		B	G	1.00	PAT	1900	570	2470	POLEAC GABRIELA LACRAMIOARA
158 INGRJIJITOARE		2	G	1.00	SUPRF	1905	286	2191	OLARIU ANDREEA IULIANA
159 INGRJIJITOARE		3	G	1.00	SUPRF	2000	570	2570	CIORANU ELENA
160 INGRJIJITOARE		B	G	1.00	SUPRF	1900	570	2470	VACANT
161 INGRJIJITOARE		2	G	1.00	SUPRF	1905	985	2890	DANILIU IULIITA
COMPARTIMENT INTERNARI CONSULTATII COPII									
162 ASISTENT MED.	GENERALIST	B	PL	1.00	PFIX	3850	1436	5286	ROBU MIHAELA GABRIELA
163 ASISTENT MED.	GENERALIST	B	PL	1.00	PFIX	3850	1573	5423	MAGDICI MIHAI CRISTINEL
164 ASISTENT MED.	GENERALIST	B	S	1.00	PFIX	4020	1477	5497	MAFTEIAN LENUTA
165 ASISTENT MED.	GENERALIST	2	PL	1.00	PFIX	4346	1745	6091	ONISIMIUC IULIANA
Total SECTIA PEDIATRIE						30	141325	73495	214820

7. S.OBSTETRICIA GINEC. Nr.patului: 50

Supr.curatenie: 2109 mp

Nr. crt.	Funcția, gradul sau treapta prof.	Specialitatea	Gradul, gradatia Clasa	Niv. studiilor	Cuantum post	Salariu de baza L.284/10	Alte		T O T A L	
							drepturi	7	drepturi	8
166	MEDIC SPECIALIST	OBSTR.GINEC.	2	S	1.00	PAT	10952	6749	17701	VACANT
167	MEDIC SPECIALIST	OBSTR.GINEC.	2	S	1.00	PAT	10952	6749	17701	VACANT
168	MEDIC PRIMAR O.G.	OBSTR.GINEC.	5	S	1.00	PAT	15256	10116	25372	CHIFAN MARIA
169	MEDIC PRIMAR	OBSTR.GINEC.	5	S	1.00	PAT	15256	8808	24064	BOBEICO LILIA
170	MEDIC PRIMAR SEF SECTIE	OBST.GINEC.	4	S	1.00	PAT	15627	7342	22969	REUT FLORINA
171	MEDIC SPECIALIST	OBST.GINEC.	3	S	1.00	PAT	11500	6749	18249	RADU INA MIHAELA
172	MEDIC SPECIALIST	OBST.GINEC.	3	S	1.00	PAT	12083	7708	19791	COZACIUC IUCIAN
OBSTETRICIA										
173	ASISTENT MED.	OBSTR.GINEC.	1	PL	1.00	PAT	4139	987	5126	LICA NICOLETA
174	ASISTENT MED.PRINC.	OBSTR.GINEC.	5	PL	1.00	PAT	4859	2105	6964	SCHIPOR GENOVEVA
175	ASISTENT MED.	GENERALIST	1	PL	1.00	PAT	4139	1795	5934	COROAMA VERONICA ECATERINA
176	ASISTENT MED.	MOASA	B	S	1.00	PAT	4020	1655	5675	URSU IULIANA MARIA
177	ASISTENT MED.PRINC.	OBSTR.GINEC.	5	PL	1.00	PAT	4859	1878	6737	CIRDEI ANGELICA
178	ASISTENT MED.	GENERALIST	5	PL	1.00	PFIX	4796	3520	8316	HARASEMIUC VENERA
179	INFIRMIERA		4	G	1.00	PFIX	2080	1138	3218	JURAVLE ASPAZIA
180	INFIRMIERA		5	G	1.00	PAT	2133	1103	3236	ZAHARIE MARIA
181	INFIRMIERA		4	G	1.00	PAT	2080	1376	3456	JURAVLE ELISABETA
182	INGRIJITOR		3	G	1.00	SUPRF	2015	1273	3288	LUNGOCI MARGARETA VIOLINA
183	INFIRMIERA		5	G	1.00	PAT	2133	640	2773	VACANT
184	INGRIJITOARE		1	G	1.00	SUPRAF	1900	754	2654	LAVRIC MIHAELA
GINECOLOGIE										
185	ASISTENT MED.PRINC.	GENERALIST	4	PL	1.00	PAT	4740	1924	6664	TIPRIGAN MIRELA LENUTA
186	ASISTENT MED.GEN.DEB.	GENERALIST	2	PL	1.00	PAT	4234	1713	5947	CRACIUN ANGELICA FLORENTINA
187	ASISTENT MED.PRINC.	OBSTR.GINEC.	5	PL	1.00	PAT	5345	2123	7468	CIOATAU GHEORGHINA
188	ASISTENT MED.PRINC.	GENERALIST	5	PL	1.00	PAT	4859	2331	7190	CALINCIUC DANIELA

189	ASISTENT MED. PRINC.	GENERALIST	5	PL 1.00 PAT	4859	2237	7096	CROITORIU ALINA MIRELA
190	ASISTENT MED. PRINC.	GENERALIST	3	PL 1.00 PAT	4624	1967	6591	ROMAN ELENA GEORGETA
191	INFIRMIERA		5	G 1.00 PAT	2133	1347	3480	COVASA PAZICA
192	INFIRMIERA		5	G 1.00 PAT	2133	1347	3480	VACANT
193	INFIRMIERA		3	G 1.00 PAT	2030	1196	3226	DUNGA CRISTINA ELENA
194	INFIRMIERA		5	G 1.00 PAT	2133	1321	3454	AVRAM MAGDALENA
195	INGRIJITOARE		2	G 1.00 SUPRF	1905	916	2821	SBIERA ANA VIORICA
196	INGRIJITOARE	SALA DE NASTERI	1	G 1.00 SUPRAF	1900	812	2712	PRECOP CARMEN GEORGIANA
197	ASISTENT MED. PRINC.	OBSTR.GINEC.	5	PL 1.00 PFIX	4859	1779	6638	HALUS ANTONETA XENIA
198	ASISTENT MED. PRINC.	GENERALIST	5	PL 1.00 PFIX	4859	2817	7676	POPESCU STELIANA
199	ASISTENT MED. PRINC.	OBSTR.GINEC.	5	PL 1.00 PFIX	4859	2591	7450	CIRDEI VIORICA
200	ASISTENT MED. PRINC.	OBSTR.GINEC.	4	PL 1.00 PFIX	4740	2747	7487	ANISIMOV ANA
201	MOASA PRINC.	OBSTR.GINEC.	3	S 1.00 PFIX	4893	3173	8066	JOSCEANU MADALINA
202	ASISTENT MED. PRINC.	OBSTR.GINEC.	5	PL 1.00 PFIX	4859	2176	7035	HALUS ELENA
203	INFIRMIERA		5	G 1.00 PAT	2133	1470	3603	CAPRIAN MARIA
204	INFIRMIERA		5	G 1.00 PAT	2133	1470	3603	MOLDOVAN DORINA ASPAZIA
205	INFIRMIERA		2	G 1.00 PAT	1933	1052	2985	IACOBAN DORINA MARIA
206	INFIRMIERA		5	G 1.00 PAT	2133	1624	3757	MATECIUC ADRIANA OLTEA
207	INFIRMIERA		5	G 1.00 PAT	2133	1411	3544	VASILOV IRINA
208	STATISTICIAN MED. PRINC.	STATIST.MED.	3	M 1.00 PFIX	2488	373	2861	CIRDEI MARIANA
Total S.OBSTETRICIA GINEC.				43	213696	114362	328058	

Supr.curatenie: 1552 mp

8. S. PNEUMOLOGIE Nr.patuti: 58 din care: TBC 23

Nr. crt.	Funcția, gradul sau treapta prof.	Specialitatea	Gradul, gradatia Clasa	Niv stui dii	Cuan- tum post	Salariu de baza L.284/10	T O T A L		Numele si prenumele
							Alte drepturi	drepturi	
0	1	2	3	4	5	6	7	8	9
209	MEDIC SPECIALIST	PNEUMOLOGIE	2	S 1.00 PAT	10952	6024	16976	BAETU DANIELA	
210	MEDIC PRIMAR PNEUMO SEF	PNEUMOLOGIE	5	S 1.00 PAT	16019	13653	29672	BELIBOU LACRAMIOARA	
211	MEDIC SPECIALIST	PNEUMOLOGIE	1	S 1.00 PAT	10430	10409	20839	NICOARA CATALINA	
212	MEDIC SPECIALIST	PNEUMOLOGIE	3	S 1.00 PAT	11500	10409	21909	VACANT	
213	MEDIC SPECIALIST	PNEUMOLOGIE	5	S 1.00 PAT	12083	10409	22492	VACANT	
214	MEDIC SPECIALIST	PNEUMOLOGIE	3	S 1.00 PAT	11500	10409	21909	VACANT	
215	ASISTENT MED.	GENERALIST	B	PL 1.00 PAT	4020	2570	6590	VACANT	
216	ASISTENT MED.	GENERALIST	3	PL 1.00 PAT	4564	3611	8175	STOICA ANAMARIA ELENA	
217	ASISTENT MED. PRINC.	GENERALIST	5	PL 1.00 PAT	4859	4048	8907	LEVITCHI LACRAMIOARA	
218	ASISTENT MED. PRINC. SEF	GENERALIST	5	PL 1.00 PAT	5345	4261	9606	SERBAN ALIN CONSTANTIN	
219	ASISTENT MED. PRINC.	GENERALIST	5	PL 1.00 PAT	4859	4048	8907	DASCALIUC MARINELA	
220	ASISTENT MED. PRINC.	GENERALIST	4	PL 1.00 PAT	4740	3856	8596	HAPURNE DOLORES CRISTINA	
221	ASISTENT MED. PRINC.	GENERALIST	4	PL 1.00 PAT	4740	4040	8780	RUSU DANIEL	
222	ASISTENT MED. PRINC.	GENERALIST	1	PL 1.00 PAT	4139	3274	7413	BRABAN ELENA	
223	ASISTENT MED.	GENERALIST	B	S 1.00 PAT	4020	2570	6590	BUJANOVSCI MARINELA	
224	ASISTENT MED.	GENERALIST	B	PL 1.00 PAT	3850	2458	6308	COVASA LACRAMIOARA MARIA	
225	ASISTENT MED. GEN.	GENERALIST	B	PL 1.00 PAT	3850	2458	6308	VACANT	
226	ASISTENT MED. GEN.	GENERALIST	B	PL 1.00 PAT	3850	2458	6308	VACANT	
227	STATISTICIAN MED. PRINC	STATIST.MED	5	M 1.00 PFIX	2550	1403	3953	TIMOFEEV ROXANA RAISA	
228	INGRIJITOARE		1	G 1.00 SUPRF	1900	1974	3874	BANCESCU STELUTA MIHAELA	
229	INGRIJITOARE		3	G 1.00 SUPRF	2000	2175	4175	HALIP ELENA	
230	INFIRMIERA		2	G 1.00 PAT	1933	2334	4267	IONESI VIOLETA LIONELA	

231	INFIRMIERA	5	1.00 PAT	2133	2627	4760	HAPURNE FELICIA RODICA
232	INFIRMIERA	3	1.00 PAT	2030	1827	3857	LUDESCU MARIA SILVIA
233	INFIRMIERA	5	1.00 PAT	2133	2426	4559	RUSU LACRIMOARA
234	INFIRMIERA	5	1.00 PAT	2133	2537	4670	SOLCANU STEFANIA
235	INFIRMIERA	4	1.00 PAT	2050	2376	4426	BULIGA RAMONA ELENA
236	INFIRMIERA	5	1.00 PAT	2133	2383	4516	BURLACU DOINA
237	INGRIJITOARE	4	1.00 SUPRF	2050	1974	4024	HALUS LACRIMOARA DANA
Total S.PNEUMOLOGIE				29	148365	273366	

9. SECTIA NEUROLOGIE Nr.patului: 44 din care TA 10

Supr.curatenie: 1005 mp

Nr. crt.	Funcția, gradul sau treapta prof.	Specialitatea	Gradul, gradatia Clasa	Niv stu-dii	Cuan-tum post	Salariu de baza L.284/10	Alte		T O T A L		Numele si prenumele
							drepturi 7	drepturi 8	drepturi 9	drepturi 9	
238	MEDIC PRIMAR SEF SECTIE NEUR.	NEUROLOGIE	5	S	1.00 PAT	16019	13583	29602	29602	29602	BEJINARIU MARIANA MIRABELA
239	MEDIC SPECIALIST	NEUROLOGIE	2	S	1.00 PAT	11500	10458	21958	21958	21958	PADURARIU VLAD
240	MEDIC SPECIALIST	NEUROLOGIE	2	S	1.00 PAT	10952	9611	20563	20563	20563	CRACANA LUCIAN JEAN
241	MEDIC PRIMAR	NEUROLOGIE	5	S	1.00 PAT	15256	5797	21053	21053	21053	PINZARU STEFAN GHIOCEL
242	MEDIC PRIMAR	NEUROLOGIE	5	S	1.00 PAT	15256	11729	26985	26985	26985	CIRDEI DAN VALERIAN
243	ASISTENT MED.PRINC.	GENERALIST	4	PL	1.00 PAT	4740	3142	7882	7882	7882	GATEJ CARMEN
244	ASISTENT MED.PRINC.	GENERALIST	2	PL	1.00 PAT	4403	3125	7528	7528	7528	CALANCEA MARIA CRISTINA
245	ASISTENT MED.PRINC.	GENERALIST	5	PL	1.00 PAT	4859	3222	8081	8081	8081	CHIFAN CAMELIA
246	ASISTENT MED.PRINC.	GENERALIST	2	PL	1.00 PAT	4403	3005	7408	7408	7408	MALOS SIMONELA
247	ASISTENT MED.PRINC.	GENERALIST	3	PL	1.00 PAT	4624	3066	7690	7690	7690	BOLOCAN VIORICA-DOINA
248	OFICIANIANT MED.MAS.PR	MASAJ	5	M	1.00 PFIJX	4672	2336	7008	7008	7008	LUDESCU PETRU
249	ASISTENT MED.PRINC.	GENERALIST	5	PL	1.00 PAT	4859	3222	8081	8081	8081	TUDORAS ANGELA
250	ASISTENT MED.PRINC.SEF	GENERALIST	4	PL	1.00 PAT	5214	3270	8484	8484	8484	CENUSA ELENA LILIANA
251	ASISTENT MED.PRINC.	GENERALIST	4	PL	1.00 PAT	4740	3050	7790	7790	7790	VICOVAN ZAMFIRA VIOLETA
252	ASISTENT MED.PRINC.	GENERALIST	3	PL	1.00 PAT	4624	3066	7690	7690	7690	MHALLOV NADIA
253	ASISTENT MED.PRINC.	GENERALIST	4	PL	1.00 PAT	4740	3142	7882	7882	7882	DREHLUTA LOREDANA
254	ASISTENT MED.PRINC.	GENERALIST	3	PL	1.00 PAT	4624	3021	7645	7645	7645	SALTAN CARMEN MARICICA
255	ASISTENT MED.	GENERALIST	1	PL	1.00 PAT	4139	3021	7160	7160	7160	VACANT
256	ASISTENT MED.	GENERALIST	1	PL	1.00 PAT	4139	3021	7160	7160	7160	VACANT
257	ASISTENT MED.	GENERALIST	1	PL	1.00 PAT	4139	3021	7160	7160	7160	VACANT
258	ASISTENT MED.DEB.	GENERALIST	B	PL	1.00 PAT	3750	3021	6771	6771	6771	VACANT
259	ASISTENT MED.DEB.	GENERALIST	B	PL	1.00 PAT	3750	3021	6771	6771	6771	VACANT
260	ASISTENT MED.DEB.	GENERALIST	B	PL	1.00 PAT	3750	3021	6771	6771	6771	VACANT
261	S.STATIST.MED.PRINC.	STATIST.MED.	5	PL	1.00 PFIJX	2550	969	3519	3519	3519	TAIELUP TATIANA
262	INFIRMIERA	GENERALIST	5	G	1.00 PAT	2133	1838	3971	3971	3971	HOREBAN LIDIA
263	INFIRMIERA	GENERALIST	1	G	1.00 PAT	1900	1499	3399	3399	3399	DEREVLEAN ANCUTA MARIA
264	INFIRMIERA	GENERALIST	5	G	1.00 PAT	2133	1684	3817	3817	3817	SLUSAR MARIANA
265	INFIRMIERA	GENERALIST	1	G	1.00 PAT	1900	1499	3399	3399	3399	PUHA AURICA MARIUTA
266	INFIRMIERA	GENERALIST	5	G	1.00 PAT	2133	1748	3881	3881	3881	BIZGAN LUCIA
267	INFIRMIERA	GENERALIST	5	G	1.00 PAT	2133	1684	3817	3817	3817	POPESCU ELENA
268	INFIRMIERA	GENERALIST	3	G	1.00 PAT	2029	1602	3631	3631	3631	PETRESCU CRISTINA LACRIMOARA
269	INFIRMIERA	GENERALIST	3	G	1.00 PAT	2030	1602	3632	3632	3632	CRACIUN ELENA
270	INFIRMIERA	GENERALIST	5	G	1.00 PAT	2133	1684	3817	3817	3817	MATECIUC DOINITA
271	INGRIJITOARE	GENERALIST	3	G	1.00 SUPRF	2000	1230	3230	3230	3230	VACANT
272	INGRIJITOARE	GENERALIST	3	G	1.00 SUPRF	2000	1230	3230	3230	3230	VACANT
273	INGRIJITOR	GENERALIST	3	G	1.00 SUPRF	2000	1230	3230	3230	3230	LUPASTEAN ELENA
274	INGRIJITOR	GENERALIST	5	G	1.00 SUPRF	2102	1293	3395	3395	3395	MARTINESCU ALEXANDRINA

10. SECTIA PSIHIATRIE Nr.patului: 40

Supr.curatenie: 728 mp

Nr. crt.	Funcția, gradul sau treapta prof.	Specialitatea	Gradul, gradatia Clasa	Niv stu- dii	Cuan- tum post	Salariu de baza L.284/10	Alte drepturi	T O T A L drepturi	Numele si prenumele
0	1	2	3	4	5	6	7	8	9
275	MEDIC PRIMAR SEF SECTIE PSIH	PSIHIATRIE	5	S	1.00 PAT	16019	16156	32175	RUSU DAN
276	MEDIC SPECIALIST	PSIHIATRIE	1	S	1.00 PAT	10430	12315	10430	NICOARA MARIA AURICA
277	MEDIC SPECIALIST	PSIHIATRIE	5	S	1.00 PAT	12083	12599	24682	CHIRIACIUC DOINA
278	MEDIC SPECIALIST	PSIHIATRIE	1	S	1.00 PAT	10430	12315	22745	VACANT
279	ASISTENT MED.	GENERALIST	B	PL	1.00 PAT	3850	4176	8026	VACANT
280	ASISTENT MED.PRINC	GENERALIST	4	PL	1.00 PAT	4740	5025	9765	POSTEUCA DANIEL
281	ASISTENT MED.PRINC.	GENERALIST	5	PL	1.00 PAT	4859	5020	9879	SAVU CAMELIA
282	ASISTENT MED.	GENERALIST	3	PL	1.00 PAT	4564	4572	9136	STROE MIHAELA
283	ASISTENT MED.PRINC	GENERALIST	5	PL	1.00 PAT	4859	5057	9916	JESCU ELENA GABRIELA
284	ASISTENT MED.PRINC.SEF	GENERALIST	5	PL	1.00 PAT	5345	5330	10675	IEREMICIUC GEORGETA GABRIELA
285	ASISTENT MED.	GENERALIST	1	PL	1.00 PAT	4139	4176	8315	DUNGA MARIA NICOLETA
286	ASISTENT MED.	GENERALIST	2	PL	1.00 PAT	4346	4385	8731	CONFEDERAT CRISTINA
287	ASISTENT MED.	GENERALIST	4	PL	1.00 PAT	4679	4720	9399	NISTOR TATIANA FLOAREA
288	ASISTENT MED.	GENERALIST	5	PL	1.00 PAT	4796	4719	9515	SEMIUIC MIRCEA
289	ASISTENT MED.PRINC.	GENERALIST	2	S	1.00 PAT	4660	4882	9542	MOROI IRINA
290	ASISTENT MED.	GENERALIST	3	PL	1.00 PAT	4624	5029	9653	IVANCU MARINELA
291	PSIHOLOG	PSIHOLOG	5	S	1.00 SPIT.	3637	2728	6365	GHICA CAMELIA DANIELA
292	INFIRMIERA		5	G	1.00 PAT	2133	2627	4760	MELESCAN VIOLETA
293	INFIRMIERA		5	G	1.00 PAT	2133	2318	4451	COVASA ELENA DOINA
294	INFIRMIERA		5	G	1.00 PAT	2133	2293	4426	SOROHAN MARIA
295	INFIRMIERA		3	G	1.00 PAT	2030	2414	4444	NICHIFOREL MARIA
296	INFIRMIERA		3	G	1.00 PAT	2030	2414	4444	LAZURCA VALENTINA
297	INGRIJITOARE		5	G	1.00 SUPRF	2103	1577	3680	ONICA MARIA
298	INGRIJITOARE		3	G	1.00 SUPRF	2000	2317	4317	VACANT
299	INGRIJITOR		B	G	1.00 SUPRF	1900	2317	4217	GROSU MARIA
300	SUPRAVEGHETOR BOLNAVI		2	G	1.00 PFTX	1905	2317	4222	VACANT
301	SUPRAVEGHETOR BOLNAVI		2	G	1.00 PFTX	1905	2317	4222	VACANT
302	SUPRAVEGHETOR BOLNAVI		2	G	1.00 PFTX	1905	2317	4222	VACANT
303	REGISTRATOR MEDICAL		B	M	1.00 FIX	2012	1509	3521	MARDARE MIHAELA
Total SECTIA PSIHIATRIE						132249	139941	272190	

11. COMP.DERMATO-VENERICE Nr.patului: 10

Supr.curatenie: 449 mp

Nr. crt.	Funcția, gradul sau treapta prof.	Specialitatea	Gradul, gradatia Clasa	Niv stu- dii	Cuan- tum post	Salariu de baza L.284/10	Alte drepturi	T O T A L drepturi	Numele si prenumele
0	1	2	3	4	5	6	7	8	9
Total SECTIA PSIHIATRIE									

304	MEDIC PRIMAR COORDONATOR	DERMATO.-VEN.	5	J	1.00	PAT	16019	2288	18307	STIRBAN MARIA
305	MEDIC SPECIALIST	DERMATO.-VEN.	2	S	1.00	PAT	10952	1643	12595	ZAIT LAVINIA MARIA
306	ASISTENT MED.PRINC.COORDONATOR	GENERALIST	5	PL	1.00	PAT	5631	1878	7509	POSTEUCĂ NICOLETA MARIA
307	ASISTENT MED.PRINC.	GENERALIST	4	PL	1.00	PAT	4740	1703	6443	ILISOI VIORICA
308	ASISTENT MED.PRINC.	GENERALIST	3	S	1.00	PAT	4893	1841	6734	UDUDEC MARIA VIORICA
309	ASISTENT MED.	GENERALIST	2	PL	1.00	PAT	4346	1546	5892	GRIGORAS CAMELIA
310	ASISTENT MED.PRINC.	GENERALIST	5	PL	1.00	PAT	4859	1973	6832	OLARI CAMELIA LAURENTIA
311	ASISTENT MED.	GENERALIST	2	PL	1.00	PAT	4346	1546	5892	VACANT
312	INFIRMIERA		4	G	1.00	PAT	2080	613	2693	DREHLUTA ELENA
313	INFIRMIERA		5	G	1.00	PAT	2133	320	2453	MANOLACHE GABRIELA
314	INFIRMIERA		2	G	1.00	PAT	1933	467	2400	VACANT
315	INFIRMIERA		5	G	1.00	PAT	2133	613	2746	BINDIUL LIDIA
316	INGRIJITOR		5	G	1.00	SUPRF	2102	619	2721	RUSU MARIA
Total COMP.DERMATO-VEN.							13	17050	83217	

12. SECTIA NEONATOLOGIE Nr.paturi: 30 din care: Nr.paturi TI: 5 si PREMATURI : 5,

Supr.curatenie: 399 mp

Nr. crt.	Funcția, gradul sau treapta prof.	Specialitatea	Gradul, gradăția Clasa	Niv stum dii	Cuan-tum post	Salariu de baza L.284/10	T O T A L			
							Alte drepturi	drepturi	Numele si prenumele	
0	1	2	3	4	5	6	7	8	9	
317	MEDIC SPECIALIST	NEONATOLOGIE	3	S	1.00	PAT	11500	6097	17597	VACANT
318	MEDIC SPECIALIST	NEONATOLOGIE	3	S	1.00	PAT	10952	12193	23145	ALBU ANCA ELENA
319	MEDIC SPECIALIST	NEONATOLOGIE	2	S	1.00	PAT	10952	17181	28133	GAINARIU MARIANA IULIANA
320	MEDIC PRIMAR SEF SECTIE	NEONATOLOGIE	3	S	1.00	PAT	15246	11095	26341	MELINTE ANDREEA
321	MEDIC SPECIALIST	NEONATOLOGIE	2	S	1.00	PAT	10952	12193	23145	VACANT
322	ASISTENT MED.	GENERALIST	2	PL	1.00	PAT	4346	1471	5817	SAUCIUC CRISTINA
323	ASISTENT MED.	GENERALIST	2	PL	1.00	PAT	4346	2058	6404	DRAPATOF ADRIANA ECATERINA
324	ASISTENT MED.PRINC.	GENERALIST	3	PL	1.00	PAT	4624	1603	6227	NICULCE MARIA
325	ASISTENT MED.	GENERALIST	5	PL	1.00	PAT	4796	2526	7322	LAVRIC NICOLETA DANIELA
326	ASISTENT MED.	GENERALIST	B	S	1.00	PAT	4020	1956	5976	SCHIPOR LAVINIA
327	ASISTENT MED.	GENERALIST	B	PL	1.00	PAT	3850	1303	5153	VALASCIUC ALINA
328	ASISTENT MED.	GENERALIST	1	PL	1.00	PAT	4139	1944	6083	PASCARI LAVINIA MARIA
329	ASISTENT MED.	GENERALIST	1	PL	1.00	PAT	4139	1471	5610	VACANT
330	ASISTENT MED.	GENERALIST	1	PL	1.00	PAT	4139	1471	5610	VACANT
331	INFIRMIERA		B	G	1.00	PAT	1900	1444	3344	VACANT
332	INFIRMIERA		5	G	1.00	PAT	2133	1444	3577	HASNA MARIA
333	INFIRMIERA		4	G	1.00	PAT	2080	1584	3664	REZUS OLIMPIA
334	INFIRMIERA		5	G	1.00	PAT	2133	1470	3603	POPESCU VERONICA MIHAELA
335	INFIRMIERA		5	G	1.00	PAT	2133	1470	3603	BODNARU MARIA DOINA
336	INFIRMIERA		3	G	1.00	PAT	2030	1488	3518	SIMOTA FLOAREA NICULINA
337	INGRIJITOR		B	G	1.00	SUP	1900	1470	3370	VACANT
ATI - PREMATURI										
338	ASISTENT MED.PRINC. ASIST.SEF	PEDIATRIE	5	PL	1.00	PAT	5345	5980	11325	OLARI ELENA
339	ASISTENT MED.PRINC.	GENERALIST	5	PL	1.00	PAT	4859	4890	9749	LUPASCU CARMEN RODICA
340	ASISTENT MED.PRINC.	GENERALIST	5	PL	1.00	PAT	4859	5157	10016	PARASCAN DANA ALEXANDRA
341	ASISTENT MED.PRINC.	PEDIATRIE	5	PL	1.00	PAT	4859	5157	10016	BUTNARIU ELENA
342	ASISTENT MED.PRINC.	GENERALIST	5	PL	1.00	PAT	4859	5224	10083	MARDARE GEORGETA
343	ASISTENT MED.PRINC.	PEDIATRIE	5	PL	1.00	PAT	4859	5313	10172	SEMIUC DORINA

344 ASISTENT MED. PRINC.	PEDIATRIE	5	PL 1.00 PAT	4859	5335	10194	BRAESCU MARIA CRISTINA
Total SECTIA NEONATOLOGIE							
				28	146809	268797	

13. SECTIA ATI Nr. paturi: 15 Supr. curatenie: 458 mp

Nr. crt.	Funcția, gradul sau treapta prof.	Specialitate	Gradul gradatiei Clasa	Niv dii	Cuan-tum post	Salariu de baza L.284/10	Alte drepturi	T O T A L drepturi	Numele si prenumele
345	MEDIC SPECIALIST	A.T.I.	2	S	1.00 PAT	11924	7965	19889	VACANT
346	MEDIC SPECIALIST	A.T.I.	2	S	1.00 PAT	11924	15929	27853	COLESNIUC DANIELA
347	MEDIC SPECIALIST	A.T.I.	2	S	1.00 PAT	11924	7965	19889	VACANT
348	MEDIC SPECIALIST SEF SECTIE	A.T.I.	2	S	1.00 PAT	12520	13527	26047	DOMBICI ZBANT IULIANA
349	MEDIC SPECIALIST	A.T.I.	2	S	1.00 PAT	11924	7965	19889	VACANT
350	ASISTENT MED.	GENERALIST	B	PL	1.00 PAT	4001	4063	8064	MIRAUTA EMANUELA DANIELA
351	ASISTENT MED. PRINC.	GENERALIST	3	PL	1.00 PAT	4933	5500	10433	LOGHIN CIARA NICOLETA
352	ASISTENT MED. PRINC. ASIST SEF	GENERALIST	5	PL	1.00 PAT	5563	5695	11258	MUHA MIHAELA
353	ASISTENT MED. PRINC.	GENERALIST	3	PL	1.00 PAT	4933	5097	10030	BREABAN ALINA MARIOARA
354	ASISTENT MED. PRINC.	GENERALIST	5	PL	1.00 PAT	5184	5513	10697	VACANT
355	ASISTENT MED. PRINC.	GENERALIST	4	PL	1.00 PAT	5057	5116	10173	CHICHIRITA DOINITA STELUTA
356	ASISTENT MED. PRINC.	GENERALIST	4	PL	1.00 PAT	5057	5269	10326	ILCIUC AURICA
357	ASISTENT MED. PRINC.	GENERALIST	5	PL	1.00 PAT	5184	5624	10808	NUTU ELENA DOINA
358	ASISTENT MED. PRINC.	GENERALIST	3	PL	1.00 PAT	4933	4991	9924	CHIRILA CONSTANTIN-DORU
359	ASISTENT MED. PRINC.	GENERALIST	5	PL	1.00 PAT	5184	5513	10697	HIRLET LILIANA
360	ASISTENT MED. PRINC.	GENERALIST	3	PL	1.00 PFIK	4933	4228	9161	CIFEVSCHI DORUTA ELISAVETA
361	ASISTENT MED. PRINC.	GENERALIST	4	PL	1.00 PFIK	5057	5116	10173	CRAINICIUC RODICA
362	ASISTENT MED. PRINC.	GENERALIST	4	PL	1.00 PFIK	5057	5116	10173	BONGEAC LACRIMOARA-ANCUȚA
363	ASISTENT MED.	GENERALIST	3	PL	1.00 PFIK	4744	4990	9734	MIDAC ANA
364	ASISTENT MED.	GENERALIST	4	PL	1.00 PFIK	4863	4840	9703	URSU ELEONORA
365	INFIRMERA		B	G	1.00 PAT	1900	2259	4159	CRETAN ANA MARIA
366	INFIRMERA		5	G	1.00 PAT	2310	2663	4973	IONESI MARIA MIHAELA
367	INFIRMERA		3	G	1.00 PAT	2199	2535	4734	VACANT
368	INFIRMERA		3	G	1.00 PAT	2199	2535	4734	VACANT
369	INFIRMERA		4	G	1.00 PAT	2254	2436	4690	BREABAN ELENA MIRELA
370	INFIRMERA		3	G	1.00 PAT	2199	2535	4734	VICOVAN MARIA
371	INFIRMERA		1	G	1.00 PAT	1994	2191	4185	HURJUI DOINITA ALINA
372	INFIRMERA		2	G	1.00 PAT	2199	2694	4893	URSACHI MIHAELA LUMINITA
373	INFIRMERA		3	G	1.00 PAT	2199	2747	4946	MICLIUC DANIELA
374	INFIRMERA		3	G	1.00 PAT	2199	2774	4973	LONGU LILIANA
375	INGRIJITOARE		1	G	1.00 SUPRF.	1965	1950	3915	VACANT
376	INGRIJITOARE		3	G	1.00 SUPRF.	2167	1950	4117	LUTA CORINA LUDVICA
COMPARTIMENT DE ANESTEZIE									
377	ASISTENT MED.	GENERALIST	1	PL	1.00 PFIK	4302	3227	7529	DANILIU ILIE DANIEL
378	ASISTENT MED.	GENERALIST	1	PL	1.00 PFIK	4302	3227	7529	TOFEI ANA
379	ASISTENT MED.	GENERALIST	1	PL	1.00 PFIK	4302	3227	7529	VACANT
380	ASISTENT MED.	GENERALIST	1	PL	1.00 PFIK	4302	3227	7529	VACANT
381	ASISTENT MED.	GENERALIST	1	PL	1.00 PFIK	4302	3227	7529	VACANT

14. SECȚIA BOLI INFECTIOASE Nr.paturi: 25 din care TA 5

Supr.curatenie: 1265 mp

Nr. crt.	Funcția, gradul sau treapta prof.	Specialitatea	Gradul gradatiei Clasa	Niv stu-dii	Cuan-tum post	Salariu de baza L.284/10	Alte		T O T A L		Numele si prenumele
							drepturi 7	drepturi 8	drepturi 7	drepturi 8	
0	1	2	3	4	5	6					
382	MEDIC PRIMAR BOLI IF SEF	BOLI INFECT.	5	S	1.00 PAT	16019	8076	24095			POPESCU ANGELICA
383	MEDIC SPECIALIST	BOLI INFECTIOASE	4	S	1.00 PAT	11788	7473	19261			AGROSAIE ANDI RADU
384	MEDIC SPECIALIST	BOLI INFECTIOASE	2	S	1.00 PAT	10952	9252	20204			COTIN MIHAELA
385	ASISTENT MED.	GENERALIST	B	PL	1.00 PAT	3850	2316	6166			HRISCA NICOLETA
386	ASISTENT MED.PRINC.	GENERALIST	5	PL	1.00 PAT	4859	2947	7806			PUCH HALIUSTA
387	ASISTENT MED.PRINC.SEF SECTIE	GENERALIST	5	PL	1.00 PAT	5345	2665	8010			ANDRONIC ELENA RODICA
388	ASISTENT MED.PRINC.	GENERALIST	5	PL	1.00 PAT	4859	2607	7466			MARIUTEAC NICULINA DOINITA
389	ASISTENT MED.PRINC.	GENERALIST	5	PL	1.00 PAT	4859	2966	7825			DUMITRESCU ANGELA
390	ASISTENT MED.PRINC.	GENERALIST	5	PL	1.00 PAT	4859	2834	7693			MARIUTAC ARTEMIZIA
391	ASISTENT MED.PRINC.	OBSTR.GINEC.	5	PL	1.00 PAT	4859	2928	7787			NICOARA AURORA
392	ASISTENT MED.	GENERALIST	1	PL	1.00 PFIK	4139	1608	5747			COTURBAS ADRIANA
393	ASISTENT MED.	GENERALIST	1	PL	1.00 PAT	4139	2343	6482			MIRON CRISTINA
394	ASISTENT MED.	GENERALIST	B	S	1.00 PAT	4020	2016	6036			NICULCEA EMILIA
395	ASISTENT MED.	GENERALIST	2	PL	1.00 PAT	4346	2136	6482			DUMITRIU AURICA LACRAMIOARA
396	INFIRMIERA		5	G	1.00 PAT	2133	1495	3628			BURCIU NARCISA SINZIANA
397	INFIRMIERA		5	G	1.00 PAT	2133	1547	3680			CIUBOTARIU AURICA
398	INGRIJITOARE		1	G	1.00 PAT	1900	1162	3062			ILICA ANGELA
399	INFIRMIERA		5	G	1.00 PAT	2133	1547	3680			SEIERA MARIA
400	INFIRMIERA		3	G	1.00 PAT	2030	1252	3282			COROAMA ELENA DANIELA
401	INFIRMIERA		5	G	1.00 PAT	2133	1161	3294			HALIP MARIANA
402	INFIRMIERA		5	G	1.00 PAT	2133	1624	3757			ZETU VERONICA
403	INGRIJITOR		3	G	1.00 SUPRF	2000	1078	3078			MAFTEI IONELA
404	REGISTRATOR MEDICAL DEB.		3	M	1.00 FIX	2354	353	2707			VACANT
Total SEC. BOLI INFECTIOASE							63386	171228			

15. LAB. RADIOLOGIE

Suprafata curatenie: 284 mp

Nr. crt.	Funcția, gradul sau treapta prof.	Specialitatea	Gradul, gradatiei Clasa	Niv stu-dii	Cuan-tum post	Salariu de baza L.284/10	Alte		T O T A L		Numele si prenumele
							drepturi 7	drepturi 8	drepturi 7	drepturi 8	
0	1	2	3	4	5	6					
405	MEDIC PRIMAR-SEF UNITATE NUCLE	RADIOLOGIE	3	S	1.00 PFIK	15256	3450	18706			DAVALCIUC OANA
406	MEDIC SPECIALIST	RADIOLOGIE	3	S	1.00 PFIK	11500	3450	14950			VACANT
407	MEDIC SPEC. SEF UNIT.NUCLEA	RADIOLOGIE	I	S	1.00 PFIK	11788	2358	14146			TERTELIU FLORIN GEORGE

408	MEDIC SPECIALIST	RADIOLOGIE	2	3	1.00	PFIX	10952	3450	14402	VACANT	
409	ASISTENT MED.PRINC.	RADIOLOGIE	5	PL 1.00	PFIX	4859	972	5831	5831	TELEAGA IULIA	
410	ASISTENT MED.PRINC.	RADIOLOGIE	5	PL 1.00	PFIX	4859	972	5831	5831	VACANT	
411	ASISTENT MED.PRINC.	RADIOLOGIE	3	PL 1.00	PFIX	4624	925	5549	5549	LUDESCU MARIA	
412	ASISTENT MED.PRINC.	RADIOLOGIE	4	PL 1.00	PFIX	4740	948	5688	5688	TANASE RAMONA	
413	ASISTENT MED.PRINC.SEF	RADIOLOGIE	5	PL 1.00	PFIX	5345	1069	6414	6414	LAVRIC LIVIA	
414	ASISTENT MED.PRINC.	RADIOLOGIE	4	PL 1.00	PFIX	4740	948	5688	5688	HALIP RODICA	
415	ASISTENT MED.PRINC.	RADIOLOGIE	5	PL 1.00	PFIX	4859	972	5831	5831	GHERMAN LUCICA	
416	ASISTENT MED.	GENERALIST	B	PL 1.00	FIX	3850	770	4620	4620	CORJIN ADINA OANA	
417	ASISTENT MEDICAL	GENERALIST	B	PL 1.00	FIX	3850	770	4620	4620	VACANT	
418	ASISTENT MEDICAL	GENERALIST	B	PL 1.00	FIX	3850	770	4620	4620	VACANT	
419	ASISTENT MEDICAL	GENERALIST	B	PL 1.00	FIX	3850	770	4620	4620	VACANT	
420	ASISTENT MEDICAL	GENERALIST	B	PL 1.00	FIX	3850	770	4620	4620	VACANT	
421	ASISTENT MEDICAL	GENERALIST	B	PL 1.00	FIX	3850	770	4620	4620	VACANT	
422	STATISTICIAN MEDICAL	STATIST.MED.	5	M	1.00	FIX	2505	501	3006	ICHIM MARIOARA NADIA	
423	INGRIJITOARE		B	G	1.00	SUPRAF	1900		1900	VACANT	
Total LAB.RADIOLOGIE							19	111027	24635	135662	

16. LAB.ANATOMIE PAT.

Supr.curatenie: 363 mp

Nr. crt.	Funcția, gradul sau treapta prof.	Specialitatea	Gradul, gradatia Clasa	Niv stu-dii	Cuan-tum post	Salariu de baza L.284/10	Alte drepturi	T O T A L drepturi	Numele si prenumele	
0	1	2	3	4	5	6	7	8	9	
424	MEDIC SPEC.ANAT.PAT	ANAT.PAT.	4	S	1.00	PAT	15637	13291	28928	KRYUKOV MARIANA
425	MEDIC SPEC.ANAT.PAT	ANAT.PAT.	3	S	1.00	PAT	15255	12967	28222	VACANT
426	ASISTENT MED.PRINC.	LABORATOR	5	PL 1.00	PAT	6317	5369	11686	11686	ANTON ALINA
427	ASISTENT MED.PRINC.	LABORANT	5	PL 1.00	PAT	6317	5369	11686	11686	PASAILA MIHAI
428	ASISTENT MED.PRINC.	GENERALIST	3	PL 1.00	PFIX	6011	5109	11120	11120	FANASOV VALOEDA FLORIN
429	INGRIJITOR		5	G	1.00	SUPRF	3230	2746	5976	IZOTOV VUSTINIA
Total LAB.ANATOMIE PAT.							6	44851	97618	

17. SERVICII COMUNE

Supr.curatenie: 2275 mp

Nr. crt.	Funcția, gradul sau treapta prof.	Specialitatea	Gradul, gradatia clasa	Niv stu-dii	Cuan-tum post	Salariu de baza L.284/10	Alte drepturi	T O T A L drepturi	Numele si prenumele	
0	1	2	3	4	5	6	7	8	9	
430	INGRIJITOR		5	G	1.00	SUPRF	2093	2093	2093	LAVRIC MARIA
431	INGRIJITOARE		5	G	1.00	SUP	2093	2093	2093	ONICA NECULAI

432	INGRIJITOARE	5	G	1.00	SUP	2093	810	2903	ONICA GHEORGHE
433	INGRIJITOARE	B	G	1.00	SUP	1900	950	2850	VACANT
434	INGRIJITOARE	B	G	1.00	SUP	1900	950	2850	VACANT
Total SERVICII COMUNE									12789

17. STERILIZARE

Nr. crt.	Funcția, gradul sau treapta prof.	Specialitatea	Gradul, gradatia clasa	Niv. studii	Cuantum post	Salariu de baza L.284/10	Alte drepturi	TOTAL drepturi	Numele si prenumele
0	1	2	3	4	5	6	7	8	9
435	ASISTENT MED. PRINC.	GENERALIST	5	SSD	1.00	PFIX	4922	2331	PARASCAN BOGDAN
436	ASISTENT MED.	GENERALIST	3	PL	1.00	PFIX	4564	1979	DASCALITA LACRIMIOARA
437	ASISTENT MED. PRINC.	GENERALIST	4	PL	1.00	PFIX	4740	1905	MANGU CRISTINA
438	ASISTENT MED. PRINC.	FARMACIST	3	PL	1.00	PFIX	4624	1979	HAPURNE CAMELIA PARASCHIVA
439	ASISTENT MED. PRINC. COORD.	GENERALIST	5	PL	1.00	PFIX	5345	2557	MAXIM DOMNICA
440	ASISTENT MED. PRINC.	GENERALIST	5	PL	1.00	PFIX	4740	2144	HAURES MARIA LUMINITA
441	ASISTENT MEDICAL	GENERALIST	1	PL	1.00	PFIX	4139	1863	VACANT
TOTAL STERILIZARE									47832

19. FARMACIE NR. 52

Supr. curatenie: 162 mp Supr. faianta: 149 mp.

Nr. crt.	Funcția, gradul sau treapta prof.	Specialitatea	Gradul, gradatia clasa	Niv. studii	Cuantum post	Salariu de baza L.284/10	Alte drepturi	TOTAL drepturi	Numele si prenumele
0	1	2	3	4	5	6	7	8	9
442	FARMACIST SPECIALIST SEF	FARMACIST	4	S	1.00	PAT	6595	660	NEAUCIUC ANA MARIA
443	FARMACIST	FARMACIST	4	S	1.00	PAT	5165	517	DARVARIU LENUTA
444	FARMACIST	FARMACIST	2	S	1.00	PAT	4799	480	VACANT
445	ASISTENT MED.	FARMACIE	3	PL	1.00	PAT	4564	456	VLADEAN SIMONA
446	ASISTENT MED.	FARMACIE	5	PL	1.00	PAT	4796	599	TARITA LACRIMIOARA
447	ASISTENT MED. PRINC.	FARMACIE	4	PL	1.00	PAT	4740	528	LUCHIAN GABRIELA
448	ASISTENT MED.	FARMACIE	2	S	1.00	PAT	4539	568	CHIFAN SIMONA
449	ASISTENT MED. PRINC.	FARMACIE	4	PL	1.00	PAT	3750	435	VACANT
450	ASISTENT MED. DEB.	FARMACIE	B	PL	1.00	PAT	3750	4125	VACANT
451	REGISTRATOR MED.	FARMACIE	3	M	1.00	PFIX	2384	358	BODNARESCU ELENA CRISTINA
452	INGRIJITOR		4	G	1.00	SUPRR	2050	205	SIRITEAN ELENA
Total FARMACIE NR. 52									53303

21. PERSONAL DIN APARATUL FUNCTIONAL

Nr. crt.	Funcția, gradul sau treapta prof.	Specialitatea	Gradul, gradatia Clasa	Niv. studii	Cuantum post	Salariu de baza L.284/10	Alte drepturi	TOTAL drepturi	Numele si prenumele
0	1	2	3	4	5	6	7	8	9
453	CONSILIER JR. IA	CONSILIER JURID	5	S	1.00 SPIT.	4182	627	4809	ROBU DORIN SORIN
SERV. SAL. RES. UMANE									
454	ECONOMIST I A SEF SERVICIU	ECONOMIST	5	S	1.00 SPIT.	5268	790	6058	HURJUI DUMITRU
455	ECONOMIST I	ECONOMIST	3	S	1.00 SPIT.	3261	489	3750	NICUTAR ANA
456	ECONOMIST II	ECONOMIST	3	S	1.00 SPIT.	2706	406	3112	MAGOVEI ADRIANA
457	ECONOMIST II	ECONOMIST	3	S	1.00 SPIT.	2706	406	3112	PUSCASU FLORENTINA
458	ECONOMIST IA	ECONOMIST	4	S	1.00 SPIT.	4079	612	4691	SAVU OANA RAMONA
SERV. FINANCIAR CONTABILITATE									
459	ECONOMIST I A	ECONOMIST	5	S	1.00 SPIT.	4182	627	4809	GAFITESCU RODICA LACRIMOARA
460	ECONOMIST IA	ECONOMIST	5	S	1.00 SPIT.	4182	627	4809	ZAHARIA RODICA
461	ECONOMIST II SEF SERVICIU	ECONOMIST	I	S	1.00 SPIT.	4324	649	4973	MOLOCI TATIANA
462	ECONOMIST IA	ECONOMIST	4	S	1.00 SPIT.	4079	612	4691	LUPASCU RALUICA
463	ECONOMIST IA	ECONOMIST	5	S	1.00 SPIT.	4182	627	4809	VACANT
464	ECONOMIST II	ECONOMIST	3	S	1.00 SPIT.	2706	406	3112	VACANT
465	ECONOMIST II	ECONOMIST	5	S	1.00 SPIT.	2844	427	3271	COCERHAN ROZALIA
SERVICIUL APROVIZIONARE, TEHNIC, PSI, ADMINISTRATIV									
466	INGINER IA SEF SERV	INGINER	5	S	1.00 SPIT.	5265	790	6055	BORDEI CEZAR
467	MAGAZINER TR I	MAGAZINER	5	M	1.00 SPIT.	2164	108	2272	COVASA SORIN COSTEL
468	ECONOMIST IA	ECONOMIST	4	S	1.00 SPIT.	4079	612	4691	SPINU PAUL VALERIAN
469	ECONOMIST II	ECONOMIST	2	S	1.00 SPIT.	2578	387	2965	LUNGU IONELA
470	INGINER IA	INGINER	5	S	1.00 SPIT.	4182	627	4809	URSACHI VASILE
471	MAGAZINER TR I	MAGAZINER	1	M	1.00 SPIT.	1900	95	1995	VACANT
BIROU ACHIZITIE									
472	INGINER I A SEF BIROU	INGINER	5	S	1.00 SPIT.	4324	649	4973	GAFITESCU PETRU
473	MERCEOLOG IA	MERCEOLOG	4	PL	1.00 SPIT.	2645	397	3042	TIGANS MIHAI CEZAR
474	SECR. DACTIL. TR. IA	SECR. DACT.	5	M	1.00 SPIT.	2195	329	2524	NICUTAR RODICA
475	CONS. JURIDIC DEB.	JURIST	B	S	1.00 SPIT.	2075	311	2386	VACANT
SERVICIU MANAGEMENTUL CALITATII									
476	ECONOMIST IA SEF SERVICIU	ECONOMIST	II	S	1.00 FIX	5268	790	6058	VACANT
477	MEDIC SPECIALIST	SANAT. PUB. SI MANAGEMENT	2	S	1.00 FIX	10952	10952	10952	VACANT
478	CONSILIER JURIDIC II	JURIST	5	S	1.00 FIX	2844	427	3271	GAVRIL ADELA
479	ASISTENT MEDICAL DEB	GENERALIST	1	PL	1.00 FIX	4032	605	4637	VACANT
480	ECONOMIST II	ECONOMIST	2	S	1.00 FIX	2578	387	2965	ROBU ZAMFIRA SILVIA
Total PERS. APAR. FUNCTIONAL				28		105782	13819	119601	

22. COMPARTIMENT AUDIT

Nr. crt.	Funcția, gradul sau treapta prof.	Specialitatea	Gradul, gradatia Clasa	Niv. studii	Cuantum post	Salariu de baza L.284/10	Alte drepturi	TOTAL drepturi	Numele si prenumele

481 AUDITOR I	ECONOMIST	4	S	1.00	SPIT.	4265	640	4905	ANDRISOALE ELENA
Total COMPARTIMENT AUDIT									
				1		4265	640	4905	

23. MUNCITORI URBAN

Nr. crt.	Funcția, gradul sau treapta prof.	Specialitatea	Gradul, gradatia Clasa	Niv studdinii	Cuan-tum post	Salariu de baza L.284/10	Alte		T O T A L		Numele si prenumele
							drepturi 7	drepturi 8	drepturi 7	drepturi 8	
482	ELECTRICIAN TR I	ELECTRICIAN	5	1.00	PCONV	2444	471	2915	IANUS DUMITRU		
483	INST.SAN.FR. II	INST.SANITARE	5	1.00	PCONV	2179	735	2914	BILAN VIANOR		
484	ELECTRICIAN II	ELECTRICIAN	5	1.00	PCONV	2179	420	2599	LUCESCU CONSTANTIN		
485	TIMPLAR TR II	TIMPLAR	5	1.00	PCONV	2179		2179	TAIEIUP MIHAI		
486	ELECTRICIAN II	ELECTRICIAN	5	1.00	PCONV	2179	420	2599	ROTAR CONSTANTIN		
487	SUDOR TR.II	SUDOR	5	1.00	PCONV	2179	105	2284	ACOZMI FLORIN		
488	INST.SAN. TR.I	INST.SANITARE	5	1.00	PCONV	2179	720	3164	CIRDEI ION		
489	ZIDAR II	ZIDAR	5	1.00	PCONV	2444	315	2494	UNGUREAN GHEORGHE		
490	LACATUS MEC.FR. I	LAC.MECANIC	5	1.00	PCONV	2179	118	2562	MARDARE VASILE		
491	FOCHIST IV	FOCHIST	B	1.00	PCONV	1900	229	2129	VACANT		
492	SUDOR II	SUDOR	5	1.00	PCONV	2179		2179	ANDRUSEAC NICOLAI		
493	FOCHIST TR III	FOCHIST	5	1.00	PCONV	2148	875	3023	MATES DOREL		
494	FOCHIST TR.II	FOCHIST	B	1.00	PCONV	1900	117	2017	VACANT		
495	FOCHIST IV	FOCHIST	5	1.00	PCONV	2093	954	3047	SENEGEAC IOAN		
496	LABORANT D.F.C.TR II	LAB.DET.FIZ/C.	5	1.00	PCONV	2179	218	2397	PETRESCU DORICA		
497	FOCHIST II	FOCHIST	4	1.00	PCONV	2127	969	3096	PETRESCU VIORREL		
498	FOCHIST TR.II	FOCHIST	5	1.00	PCONV	2179	888	3067	ARDELEAN DAMIAN DANUT		
499	FOCHIST III	FOCHIST	5	1.00	PCONV	2148	978	3126	HASNA VASILE IOAN		
500	GARDEROBIER	GARDEROBIERA	4	1.00	GARD	2042		2042	TINIUC SILVIA		
501	LACATUS MEC.TR.II	LAC.MECANIC	5	1.00	ST.OX	2240	1065	3305	HUZDUP CORNEL CONSTANTIN		
502	LACATUS MEC. TR II	LAC.MECANIC	5	1.00	ST.OX	2179	1220	3399	CHIFAN VASILE		
503	LACATUS MEC. TR.II	LAC.MECANIC	5	1.00	ST.OX	2179	970	3149	SEMIUIC VASILE		
504	LACATUS MEC. TR.II	LAC.MECANIC	5	1.00	ST.OX	2179	1154	3333	TODOSI ILIE		
505	LACATUS MECANIC II	LAC.MECANIC	5	1.00	ST.OX	2179	1154	3333	SIRITEAN DOREL		
506	ELECTRICIAN III	ELECTRICIAN	3	1.00	PCONV	2103	420	2523	VACANT		
507	LIFTIER TR.III	LIFTIER	5	1.00	LIFT	2148	1223	3371	ANGHELIUC LIDIA		
508	LIFTIER TR.IV	LIFTIER	4	1.00	LIFT	2042	1249	3291	HUZDUP MARIA		
509	LIFTIER TR. III	LIFTIER	5	1.00	LIFT	2148	1093	3241	SENEGEAC MARICICA		
510	LIFTIERA III	LIFTIER	3	1.00	LIFT	2103	1286	3389	TRIFAN STOICA ANCA MARIANA		
511	LIFTIERA III	LIFTIER	5	1.00	LIFT	2148	1068	3216	BECLEA RODICA		
512	LENJERASA II	LENJERASA	5	1.00	SPIT.	2444	394	2838	CHELARTU VIORICA		
513	MUNCITOR NECALIFICAT	MUNCITOR MANIP.DEF. B	B	1.00	SPIT.	1900	47	1947	VACANT		
514	ELECTRICIAN III	ELECTRICIAN	3	1.00	SPIT	2103	420	2523	VACANT		
515	BUCATAR TR.II	BUCATAR	5	1.00	PCONV	2234	861	3095	VLONGA GHEORGHE		
516	BUCATAR TR. II	BUCATAR	5	1.00	PCONV	2240	532	2772	PETRESCU LACRAMIOARA		
517	BUCATAR TR.II	BUCATAR	5	1.00	PCONV	2179	109	2288	CUCOS CONSTANTIN		
518	BUCATAR TR.II	BUCATAR	5	1.00	PCONV	2179	735	2914	MALOS VIORICA RODICA		
519	BUCATAR IV	BUCATAR	5	1.00	PCONV	2091	656	2747	ROMAN DELUTA		
520	BUCATAR IV	BUCATAR	5	1.00	PCONV	2091	562	2653	MATES ANA		
521	BUCATAR TR. II	BUCATAR	5	1.00	PCONV	2179	840	3019	ADOCHITEI ASPAZIA		

522	BUCATAR TR.II	BUCATAR	5	1.00	PCONV	2179	735	2914	BALTIG DOMNICA	
523	BUCATAR TR.III	BUCATAR	2	1.00	PCONV	1900		1900	DOCHITEI GEORGETA ALINA	
524	BUCATAR IV	BUCATAR	5	1.00	PCONV	2093	706	2799	LAURUS GEORGETA	
525	BUCATAR IV	BUCATAR	5	1.00	PCONV	2091	562	2653	DONISAN CONSTANTA LUCIA	
526	MUNCITOR NECALIFICAT	MUNCITOR BUCATARIE	5	1.00	PCONV	1945	469	2414	SOLCAN MINODORA	
527	SOFER II	SOFER	5	1.00	SPIT.	2335	422	2757	LAVRIC VIORTEL	
528	SOFER II	SOFER	5	1.00	SPIT.	2335	422	2757	DASCALIUC VIORTEL	
529	SOFER II	SOFER	5	1.00	SPIT.	2335	422	2757	TINIUC FILON SORIN	
530	SOFER II	SOFER	B	1.00	SPIT	1900	229	2129	PRUTEANU CONSTANTIN FLORIN	
531	INSTALATOR CT SI GAZE	INSTALATOR	3	1.00	SPIT	2103		2103	VACANT	
Total MUNCITORI URBAN							50	29510	135370	

25. S.P.C.I.N.

Nr. crt.	Funcția, gradul sau treapta prof.	Specialitatea	Gradul, gradatia Clasa	Niv stu-dii	Cuan-tum post	Salariu de baza L.284/10	Alte		T O T A L		Numele si prenumele	
							drepturi 7		drepturi 8			
0	1	2	3	4	5	6						
532	MEDIC PRIMAR	EPIDEMIOLOGIE	5	S	1.00	PAT	15256	0	15256		BOTEZAT RODICA	
533	ASISTENT MED.	GENERALIST	2	PL	1.00	SPIT.	4234	2117	6351		BARBUTA LAFVINA SIMONA	
534	ASISTENT MED.PRINC.	AS.LABORATOR	5	PL	1.00	SPIT.	4859	2430	7289		CIMPEANU DOINA	
535	AGENT DDD		5	M	1.00	PFIX	2133	1067	3200		HAPURNE NISTOR	
Total S.P.C.I.N.							4	5614	32096			

26. COMPART.DIABET B.N. Nr.paturi: 15

Supr.curatenie 260 mp

Nr. crt.	Funcția, gradul sau treapta prof.	Specialitatea	Gradul, gradatia Clasa	Niv stu-dii	Cuan-tum post	Salariu de baza L.284/10	Alte		T O T A L		Numele si prenumele	
							drepturi 7		drepturi 8			
0	1	2	3	4	5	6						
536	MEDIC SPECIALIST	DIABET,BOLI NUTRITIE	2	S	1.00	PAT	10952	2288	13240		VACANT	
537	MEDIC SPECIALIST COORDONATOR	DIABET,BOLI NUTRITIE	2	S	1.00	PAT	11500	1643	13143		BURCIU NECULAI ALINA MIHAELA	
538	AS.MED.PRINCIPAL	GENERALIST	4	PL	1.00	PFIX	4740	1960	6700		TOPALA MARIA	
539	ASISTENT MED.PRINC.	GENERALIST	3	PL	1.00	PAT	4624	1967	6591		IACOB IULIA DENISA	
540	ASISTENT MED.PRINC.	GENERALIST	4	PL	1.00	PAT	4740	1924	6664		MACAROV ELENA-CARMEN	
541	ASISTENT MED.PRINC.	PEDIATRIE	5	PL	1.00	PAT	4859	1916	6775		STANCIULESCU MARIA LAURA	
542	ASISTENT MED.PRINC.COORDONATOR	GENERALIST	3	PL	1.00	PAT	5395	1872	7267		PUHA LENUȚA VIOLEȚA	
543	ASISTENT MED.	GENERALIST	B	PL	1.00	PAT	3850	1507	5357		CONEAC SILVIA	
544	ASISTENT MED.	GENERALIST	B	PL	1.00	PAT	3850	1507	5357		VACANT	
545	ASISTENT MED.DEB.	NUTRITIE SI DIETETICA	B	S	1.00	PFIX	3950	395	4345		VACANT	
546	INFIRMIERA		B	G	1.00	PAT	1900	285	2185		VACANT	
547	INGRIJITOARE		2	G	1.00	SUPR	1905	699	2604		PRUTEANU ALINA MIHAELA	
Total COMPART.DIABET B.N.							12	17963	80228			

NR. PREZENTARI :31535 S=254

Nr. crt.	Funcția, gradul sau treapta prof.	Specialitatea	Gradul, gradatia Clasa	Niv. studii	Cuantum post	Salariu de baza L.284/10	Alte		T O T A L		Numele si prenumele	
							drepturi 7	drepturi 8	drepturi 8	prenumele 9		
548	MEDIC SPECIALIST	MEDICINA DE URG.	2	S	1.00 PFIK	11924	5962	17886			VACANT	
549	MEDIC SPECIALIST	MEDICINA GENERALA	2	S	1.00 PFIK	11924	5962	17886			VACANT	
550	MEDIC	MEDICINA GENERALA	B	S	1.00 PFIK	6509	3255	9764			VACANT	
551	MEDIC	MEDICINA GENERALA	B	S	1.00 PFIK	6509	3255	9764			VACANT	
552	ASISTENT MED.PRINC.	GENERALIST	4	PL	1.00 PFIK	5057	3852	8909			MUCEA CORNELIA	
553	ASISTENT MED.PRINC.	GENERALIST	5	PL	1.00 PFIK	5184	4328	9512			IONESI MARIA	
554	ASISTENT MED.PRINC.	GENERALIST	4	PL	1.00 PFIK	5057	3613	8670			HUMENIUC ADRIANA	
555	ASISTENT MED.PRINC.	GENERALIST	5	PL	1.00 PFIK	5184	4105	9289			PASAILA NICOLAE	
556	ASISTENT MED.PRINC.	GENERALIST	3	PL	1.00 PFIK	4933	3970	8903			MUTESCU TATIANA	
557	ASISTENT MED.PRINC.	GENERALIST	3	PL	1.00 SPIT	4933	4203	9136			HAPAU MAGDALENA	
558	ASISTENT MED.PRINC.	GENERALIST	5	PL	1.00 PFIK	5184	4105	9289			HAURES MARCEL	
559	ASISTENT MED.	GENERALIST	3	PL	1.00 SPIT	4744	3670	8414			CIRSTEAN LILOARA	
560	ASISTENT MED.	GENERALIST	B	PL	1.00 SPIT	4001	2983	6984			LUTA VLAD VASILE	
561	ASISTENT MED.	GENERALIST	3	PL	1.00 SPIT	4744	3481	8225			PASAILA TATIANA	
562	ASISTENT MED.	GENERALIST	B	PL	1.00 SPIT	4001	3176	7177			HRTICU FLORIN	
563	ASISTENT MED.	GENERALIST	2	PL	1.00 SPIT	4518	3896	8414			NECULAI DUMITRU DANIEL	
564	ASISTENT MED.PRINC.	GENERALIST	5	PL	1.00 SPIT	5184	3968	9152			COSTIUC ANGELICA LUMINITA	
565	ASISTENT MED.PRINC.	GENERALIST	5	PL	1.00 SPIT	5184	3571	8755			BREABAN ELENA MIRELA	
566	ASISTENT MED.	GENERALIST	3	PL	1.00 SPIT	4624	3006	7630			POMOHACI ELENA	
567	ASISTENT MED.	GENERALIST	2	PL	1.00 SPIT	4518	3968	8486			LEAHU LARISA ALINA	
568	ASISTENT MED.PRINC. ASIST.SEF	GENERALIST	5	S	1.00 SPIT	6353	3790	10143			TIPA DOINA LACRIMIOARA	
569	ASISTENT MED.PRINC.	GENERALIST	5	S	1.00 SPIT	6353	2425	7284			COSTEA ANA	
570	ASISTENT MED.	GENERALIST	1	PL	1.00 PFIK	4139	1942	6081			PAHOMI ANCA MARIA	
571	ASISTENT MED.	GENERALIST	B	PL	1.00 PFIK	3850	1670	5520			IRIMESCU MONICA	
572	ASISTENT MED.	GENERALIST	5	PL	1.00 FAT	4796	1785	6581			LAZURCA FLORINA RODICA	
573	ASISTENT SOCIAL	ASIST.SOCIAL	2	S	1.00 SPIT	3459	1730	5189			CIRMACI MARIA MAGDALENA	
574	REGISTRATOR MEDICAL PRINC.	STATIST.MED.	3	M	1.00 PFIK	2762	2327	5089			URSAN TAMARA DOMNITA	
575	REGISTRATOR MEDICAL	STATIST.MED.	4	M	1.00 PFIK	2599	2487	5086			SAVU LENUTA ROMICA	
576	REGISTRATOR MEDICAL PRINC.	STATIST.MED.	5	M	1.00 PFIK	2902	2813	5715			POPOVICI VERONICA	
577	REGISTRATOR MEDICAL	STATIST.MED.	5	M	1.00 SPIT	2664	2390	5054			TINCAU MARIA	
578	REGISTRATOR MEDICAL	STATIST.MED.	2	M	1.00 SPIT	2414	2267	4681			LUNGOCI ASPAZIA	
579	INFIRMIERA		3	G	1.00 PFIK	2199	1429	3628			COLIBABA ANDREEA MIHAELA	
580	INFIRMIERA		5	G	1.00 SUPRF.	2310	2170	4480			TIGANESCU ANITA	
581	INFIRMIERA		3	G	1.00 PFIK	2199	2303	4502			GALAN RODICA	
582	INFIRMIERA		5	G	1.00 PFIK	2310	2170	4480			SUHARIUC REVECA	
583	INFIRMIERA		4	G	1.00 PFIK	2254	1791	4045			CALANCEA ZAMFIRA CRISTINA	
584	INFIRMIERA		B	G	1.00 PFIK	1900	1990	3690			OLENICI DANIELA ELENA	
585	INGRIJITOARE		5	G	1.00 SUPRF	2275	1796	4071			TUDOSE MARIA	
586	BRANCARDIER		5	M	1.00 SPIT.	2275	1138	3413			NISTOR IOAN	
587	BRANCARDIER		4	M	1.00 SPIT.	2220	1110	3330			AVRAM VIOREL	
588	BRANCARDIER		B	M	1.00 SPIT.	1900	888	2788			VACANT	
589	BRANCARDIER		B	M	1.00 SPIT.	1900	888	2788			VACANT	
590	BRANCARDIER		B	M	1.00 SPIT.	1900	888	2788			VACANT	
Total C.P.U.+INTERNARI							180355	122516	302871	43		

Nr. crt.	Funcția, gradul sau treapta prof.	Specialitatea	Gradul, gradatia Clasa	Niv stu- dii	Cuan- tum post	Salariu de baza L.284/10	Alte drepturi	T O T A L drepturi	Numele si prenumele
0	1	2	3	4	5	6	7	8	9
591	PROGRAMATOR IA SEF SERVICIU PROGRAMATOR	INGINER SIST.	5	S	1.00 SPIT.	5265	790	6055	MOLOCI MIRELA IUCIA
592	INGINER SISTEM II	INGINER SIST.	1	S	1.00 SPIT.	2455	368	2823	BREABAN BOGDAN
593	ASISTENT MED. PRINC.	IGIENA	4	PL	1.00 PFIK	4740	190	4930	FATULA DOINA
594	STATISTICIAN MED.	STATIST.MED.	B	M	1.00 PFIK	1915	287	2202	POMOHACI RALUCA
595	ASISTENT MEDICAL	GENERALIST	4	PL	1.00 PFIK	4679	187	4866	CALANCEA STELUTA
596	REGISTRATOR MEDICAL		B	M	1.00 PFIK	1915	287	2202	BIRSAN DIANA
Total INFORM.STATIST.MED.						20969	2109	23078	

30 BRANCARDIERI

Nr. crt.	Funcția, gradul sau treapta prof.	Specialitatea	Gradul, gradatia Clasa	Niv stu- dii	Cuan- tum post	Salariu de baza L.284/10	Alte drepturi	T O T A L drepturi	Numele si prenumele
0	1	2	3	4	5	6	7	8	9
597	BRANCARDIER		5	G	1.00 PFIK	2102	810	2912	VACANT
598	BRANCARDIER		4	G	1.00 PFIK	2050	692	2742	GHEORGHITA GHEORGHE
599	BRANCARDIER		5	G	1.00 PFIK	2102	203	2305	ACATINCAI CONSTANTIN
600	BRANCARDIER		5	G	1.00 PFIK	2102	405	2507	SIMIONOVICI GHEORGHE
601	BRANCARDIER		4	G	1.00 PFIK	2102	709	2811	OLINICI VASILE PETRU
Total BRANCARDIERI						10458	2819	13277	

32. CABINET DIETETICA

Nr. crt.	Funcția, gradul sau treapta prof.	Specialitatea	Gradul, gradatia Clasa	Niv stu- dii	Cuan- tum post	Salariu de baza L.284/10	Alte drepturi	T O T A L drepturi	Numele si prenumele
0	1	2	3	4	5	6	7	8	9
602	ASISTENT MED.GEN.	GENERALIST	B	PL	1.00 PFIK	3850		3850	BEREHOISCHI ANDREEA IOANA
Total CAB.DIETETICA								3850	

22. CENTRU DE TRANSFUZII

Nr. crt.	Funcția, gradul sau treapta prof.	Specialitatea	Gradul, gradatia Clasa	Niv stu-dii	Cuan-tum post	Salariu de baza L.284/10	T O T A L		Numele si prenumele
							Alte drepturi	drepturi	
0	1	2	3	4	5	6	7	8	9
603	ASISTENT MEDICAL GEN.PRINC.	GENERALIST	2	S	1.00 FIX	4660	2330	6990	FOCA ANGELA GEORGETA
604	ASISTENT MEDICAL PRINC.	GENERALIST	4	PL	1.00 FIX	4740	2370	7110	MAHA VIOLETA LENUTA
605	ASISTENT MEDICAL GENERALIST	GENERALIST	B	PL	1.00 FIX	3850	1925	5775	JOSAN DANA
Total CENTRU DE TRANSFUZII							6625	19875	

TOTAL GENERAL

605 2801320

1585683

4387003

MANAGER,
ANDRONACHI TRAIAN

Director financiar contabil,
EC. UNGURIANU ELENA

Resurse umane,
ec. Dumitru HURJUI



EU

[Handwritten signature]

SPITALUL MUNICIPAL " SF.DOCTORI COSMA SI DAMIAN" RADAUTI
 CATEGORIA - IV
 Nr.paturi 460
 Adresa - Calea Bucovinei nr.34 A

A P R O B A T,
 PRIMARIA MUNICIPIULUI RADAUTI
 Se aproba statul de functii al SPITALULUI
 MUNICIPAL RADAUTI, cu un numar de _____ mi lei
 Posturi si un fond de salarii de _____ mi lei

P R I M A R, SEF SERVICIU ADMINISTRATIE PUBLICA,
 EC.MITRIC ELENA LIVIA

C E N T R A L I Z A T O R S T A T D E F U N C T I I

SI ALTE DREPTURI SALARIALE LA DATA DE 27.04.2008

Paturi: 460 Insoțitori: 20 Paturi.TI: 11 Supr.curat.: 51794 mp. Supr.faianta: 6869 mp. Populatie: 151480
 Paturi ORL: 0 Paturi neurops.inf.: 0 Pat.diabet: 0 Pat.ofthalmo:0.00

Nr. Categoria de personal Numar Salariu
 post. de baza
 L.284/10
 0 1 2 3

Alte
 drepturi
 4 5
 TOTAL

Bugetul asig.de sanatate +(Amb.integrat)

1 CONDUCERE	4.00	51161	6516	57677
2 MEDICI	73.00	913374	586881	1500225
3 ALT PERS.SUPERIOR	6.00	27605	6708	34313
4 AS.MED.STUDII SUPERIOARE	17.00	79098	39747	118845
5 C.MEDII SANITARE-POSTLIC.	261.00	1203627	668358	1871985
6 CADRE MEDII SANITARE-LIC.	2.00	9344	3972	13316
7 STATIST.SI REGISTRAT.MED.	18.00	43403	19734	63137
8 INFIRMIERI	100.00	209221	151945	361166
9 INGRIJITORI	46.00	92867	46644	139511
11 PERSONAL DE ADMINISTRATIE	31.00	117767	15617	133384
12 MUNCITORI	46.00	96955	28015	124970
13 SOFER	4.00	8905	1495	10400
15 BRANCARDIERI	12.00	24785	9797	34582
16 SUPRAVEGHETORI	3.00	5715	6951	12666
TOTAL	623.00	2862930	1619985	4482915

Bugetul asig.de sanatate 623.00 2862930

1619985

4482915



Director financiar contabil,
 EC. UNGURIANU ELENA

Sef serviciu sal.res.umane,
 EC. HURJUI DOMITRO

EXPUNERE DE MOTIVE

la proiectul de hotărâre privind aprobarea organigramei și statului de funcții pentru
Spitalul Municipal
„Sf. Dr. COSMA și DAMIAN” Rădăuți

Având în vedere adresa Spitalului Municipal Sf. Dr. Cosma și Damian Rădăuți nr. 10052/05.07.2018 înregistrată la institutia noastră cu 10007/09.07.2018 prin care se solicită modificarea statului de funcții al Spitalului Municipal „Sf. Dr. Cosma și Damian” Rădăuți, s-a inițiat prezentul proiect de hotărâre.

Luând în considerare necesitățile reale de reorganizare a structurilor din cadrul spitalului, a suplimentării numărului de personal în funcție de nevoile reale și a gradului de dependență a îngrijirilor medicale, față de structura aprobată anterior.

În sinteză situația se prezintă astfel :

Nr. Crt.	Denumirea posturilor	Aprobat perioada anterioară	Popus a se aproba
1	Conducere	4	4
2	Medici	79	80
3	Alt personal superior	6	8
4	Asistenți medicali	283	293
5	Statisticeni	20	20
6	Administrativ	29	29
7	Infirmerie	95	100
8	Îngrijitoare + brancardieri+îngrijitori de noapte	98	63
9	Muncitori	49	50
10	Medici rezidenți	10	18
	TOTAL	643	665

La întocmirea statului de funcții s-au avut în vedere necesarul de personal pentru buna funcționare a asistenței spitalicești, a secțiilor ATI, prevenirea și limitarea infecțiilor în unitățile sanitare, precum și organizarea și conducerii CPU.

Față de aceste aspecte supun spre dezbatere și aprobare proiectul de hotărâre privind **privind aprobarea organigramei și statului de funcții pentru Spitalul Municipal „Sf. Dr. COSMA și DAMIAN” Rădăuți**, în forma inițiată.

Inițiator
Primar,
Nistor Tătar

ROMÂNIA
JUDEȚUL SUCEAVA
MUNICIPIUL RĂDĂUȚI

Serviciul administrație publică locală, Resurse umane, Relații cu publicul, Achiziții publice,
Programe europene



RAPORT DE SPECIALITATE

**la proiectul de hotărâre privind aprobarea organigramei și statului de funcții pentru
Spitalul Municipal
„Sf. Dr. COSMA și DAMIAN” Rădăuți**

Având în vedere înființarea unor noi posturi în cadrul Spitalului Municipal Rădăuți, de la 643 posturi aprobate prin HCL 81/28.04.2017, la 665 în prezent, în conformitate cu art. 36, alin. 3, lit. b) din Legea 215/2001 actualizată, este necesară adoptarea unei noi hotărâri.

La întocmirea statului de funcții s-au avut în vedere necesarul de personal pentru buna funcționare a asistenței spitalicești, a secțiilor ATI, prevenirea și limitarea infecțiilor în unitățile sanitare, precum și organizarea și conducerii CPU.

Menționăm că atât organigrama cât și statul de funcții au fost aprobate în prealabil în ședința Consiliului de administrație a Spitalului municipal Rădăuți din data de 3 iulie 2018.

Numărul de posturi, pe categorii de personal, între limita minimă și maximă, se stabilește de managerul fiecărei unități sanitare cu personalitate juridică, potrivit structurilor medicale aprobate, cu încadrarea în cheltuielile de personal aprobate ca limită maximă prin bugetul anual de venituri și cheltuieli.

Stabilirea numărului de personal, a salariilor de bază și a celorlalte elemente ale sistemului de salarizare, conform legislației în vigoare, se face cu încadrarea în fondurile alocate de la bugetul de stat, în vederea realizării obiectivelor, programelor și proiectelor stabilite.

Față de solicitarea prezentată de conducerea Spitalului municipal Rădăuți, Serviciul de administrație publică locală, avizează favorabil proiectul privind aprobarea **organigramei și statului de funcții pentru Spitalul Municipal „Sf. Dr. COSMA și DAMIAN” Rădăuți.**

Șef serviciu administrație publică,

Mitric Elena-Livia