



ROMÂNIA
JUDEȚUL SUCEAVA
MUNICIPIUL RĂDĂUȚI
CONSILIUL LOCAL RĂDĂUȚI

România
Județul Suceava
CONSILIUL LOCAL AL MUNICIPIULUI RĂDĂUȚI
Nr. 98683 din 11.04.2017



PROIECT DE HOTĂRÂRE

privind aprobarea organigramei si statului de funcții pentru Spitalului Municipal

« Sf. Dr. COSMA și DAMIAN Rădăuți »

Consiliul Local al Municipiului Rădăuți întrunit în ședința extraordinară/ordinară din data de _____;

Având în vedere:

- Adresa cu nr. 5353/06.04.2017, emisa de Spitalul Municipal Rădăuți și înregistrată la institutia noastra cu nr. 4841/06.04.2017, prin care conducerea Spitalului Municipal Rădăuți, solicită aprobarea organigramei si statului de funcții la Spitalul Municipal « Sf. Dr. COSMA și DAMIAN » Rădăuți;
- Expunerea de motive prezentată de primarul municipiului Rădăuți, Nistor Tatar inregistrata cu nr. _____/_____;
- Raportul serviciului de administrație publică locală, resurse umane, relații cu publicul, achiziții publice și programe inregistrat cu nr. _____/_____;
- Art.171 și art.172 din Legea nr. 95/2006, privind reforma în domeniul sănătății, cu modificările și completările ulterioare ;
- OMS nr.1224/2010 privind aprobarea normativelor de personal pentru asistenta medicala spitaliceasca, precum si pentru modificarea si completarea Ordinului ministrului sanatatii publice nr. 1.778/2006 privind aprobarea normativelor de personal;
- OMS nr. 1.500/2009, privind aprobarea Regulamentului de organizare și funcționare a secțiilor și compartimentelor de anestezie și terapie intensivă din unitățile sanitare, cu modificările si completările ulterioare;
- OMS nr. 1.706/2007, privind conducerea și organizarea unităților și compartimentelor de primire a urgențelor, cu modificările si completările ulterioare;
- OMS nr.1101/2016 privind aprobarea Normelor de supraveghere, prevenire și limitare a infecțiilor asociate asistenței medicale în unitățile sanitare

În temeiul art. 36 alin. (3) lit.b), alin.(6), lit.a), pct.3 și art.45 alin.1) din Legea 215/2001 privind administrația publică locală (r2), cu modificările și completările ulterioare ;

H O T Ă R Ă Ș T E :

Art. 1. Se aprobă organigrama Spitalului Municipal « Sf. Dr. COSMA și DAMIAN » Rădăuți conform anexei nr.1, care face parte integrantă din prezenta hotărâre.

Art. 2. Se aprobă statul de funcții pentru personalul finanțat din capitolul bugetar “transferuri”, ale cărui cheltuieli de personal sunt asigurate de Direcția de Sănătate Publică Suceava, conform anexei nr.2 (34 posturi), care face parte integrantă din prezenta hotărâre.

Art. 3. Se aprobă statul de funcții pentru Ambulatoriu integrat, conform anexei nr.3 (18 posturi), care face parte integrantă din prezenta hotărâre.

Art. 4. Se aprobă statul de funcții pentru Spital, conform anexei nr.4 (591 posturi) care face parte integrantă din prezenta hotărâre.

Art.5. Primarul municipiului Rădăuți, conducerea Spitalului Municipal Rădăuți prin serviciile de specialitate, vor aduce la îndeplinire prevederile prezentei hotărâri.

**INITIATOR,
PRIMAR,
Nistor Tatar**

EXPUNERE DE MOTIVE

**la proiectul de hotărâre privind aprobarea organigramei și statului de funcții pentru Spitalului Municipal
« Sf. Dr. COSMA și DAMIAN Rădăuți »**

Având în vedere adresa cu nr. 5353/06.04.2017, emisa de Spitalul Municipal Rădăuți și înregistrată la institutia noastră cu nr. 4841/06.04.2017, prin care conducerea Spitalului Municipal Rădăuți, solicită aprobarea organigramei și a statului de funcții la Spitalului Municipal Sf. Dr. COSMA și DAMIAN, pentru anul 2017, s-a inițiat prezentul proiect de hotărâre.

Fata de HCL nr.92/27.04.2016, în care numărul de posturi aprobat era 635 posturi, noua structura cuprinde cu 8 posturi mai mult, respectiv 643, prin majorarea cu un număr de 7 posturi la personalul finanțat prin transferuri, de către Direcția de Sanatate Publică Suceava (în 2016 erau 27 și s-au solicitat pentru aprobare 34 posturi) și un post în spital (în 2016 erau 590 și s-au solicitat pentru aprobare 591 posturi).

La întocmirea statului de funcții s-au avut în vedere necesarul de personal pentru buna funcționare a asistentei medicale spitalicești, a secțiilor ATI, prevenirea și limitarea infecțiilor în unitățile sanitare, precum și organizarea și conducerea CPU.

Fata de aceste aspecte supun spre dezbateră și aprobare proiectul de hotărâre privind aprobarea organigramei și statului de funcții pentru Spitalului Municipal « Sf. Dr. COSMA și DAMIAN Rădăuți » în forma inițiată.

**Inițiator
Primar,
Nistor Tatar**



RAPORT DE SPECIALITATE

la proiectul de hotărâre privind aprobarea organigramei și statului de funcții pentru Spitalului Municipal « Sf. Dr. COSMA și DAMIAN Rădăuți »

Având în vedere înființarea unor noi posturi în cadrul Spitalului Municipal Radauti, de la 635 posturi aprobate prin HCL nr.92/27.04.2016, la 643 în prezent, în conformitate cu art.36,alin.3, lit.b) din Legea nr.215/2001 (r2), actualizată, este necesară adoptarea unei noi hotărâri.

La întocmirea statului de funcții s-au avut în vedere necesarul de personal pentru buna funcționare a asistentei medicale spitalicești, a secțiilor ATI, prevenirea și limitarea infecțiilor în unitățile sanitare, precum și organizarea și conducerii CPU.

Menționăm că atât organigrama cât și statul de funcții, au fost aprobate în prealabil în sesiunea Consiliului de administrație a Spitalului municipal Rădăuți din data de 07.02.2017.

Numărul de posturi, pe categorii de personal, între limita minimă și maximă, se stabilește de managerul fiecărei unități sanitare cu personalitate juridică, potrivit structurilor medicale aprobate, cu încadrarea în cheltuielile de personal aprobate ca limită maximă prin bugetul anual de venituri și cheltuieli.

Stabilirea numărului de personal, a salariilor de bază și a celorlalte elemente ale sistemului de salarizare, conform legislației în vigoare, se face cu încadrarea în fondurile alocate de la bugetul de stat, în vederea realizării obiectivelor, programelor și proiectelor stabilite.

În baza prevederilor art. art.36,alin.3, lit.b) din Legea nr. 215/2001 privind administrația publică locală (r2), cu modificările și completările ulterioare, consiliul local are ca atribuție aprobarea statului de funcții pentru instituțiile și serviciile publice, societățile comerciale precum și regiile autonome de interes județean.

Față de solicitarea prezentată de conducerea Spitalului Municipal Rădăuți, Serviciul de administrație publică locală, avizează favorabil proiectul privind aprobarea organigramei și statului de funcții pentru Spitalului Municipal « Sf. Dr. COSMA și DAMIAN Rădăuți ».

**Șef serviciu administrație publică,
Mitric Elena-Livia**



SPITALUL MUNICIPAL SF DR COSMA SI DAMIAN RADAUTI

Spitalul Municipal "Sf. Doctori Cosma si Damian"
Rădăuți-jud. Suceava
INTRARE NR. 5457
IESIRE
Ziua 10 luna 04 anul 2017

Județul Suceava
PRIMĂRIA
MUNICIPIULUI RĂDĂUȚI
Nr. 4942 / din 10.04.2017
Anexe

CATRE,

PRIMARIA MUNICIPIULUI RADAUTI

In completarea adresei noastre nr 5353 din 06.04.2017 , referitor la numarul de posturi din statul de functii valabil de la 01.04.2017 facem urmatoarele precizari :

- nr de posturi aprobate in statul anterior 635
- nr de posturi solicitate a se aproba 643

Modificari fata de statul anterior dupa cum urmeaza :

- suplimentarea statului de functii cu un numar de 5 medici rezidenti ;
- suplimentarea statului de functii cu un post de medic specialist cabinetul de diabet-structura independenta in cadrul spitalului ;
- suplimentarea statului de functii cu un post de statistician medical sectia boli infectioase ;
- suplimentarea statului de functii cu un post de registrator medical, cabinetul de diabet, structura independenta in cadrul spitalului ;
- suplimentarea statului de functii cu un consilier juridic debutat in cadrul biroului de achizitie;
- reducerea cu un post de zidar zugrav ;

MANAGER
TRAIAN ANDRONACHI



SERVICIUL RUNOS
EC HURJUI DUMITRU

SPITALUL MUNICIPAL SF DR COSMA SI DAMIAN RADAUTI

Spitalul Municipal "Sf. Doctori Cosma și Damian"
Rădăuți-jud. Suceava
INTRARE NR. 5353
IEȘIRE
Ziua 6 luna 04 anul 2017

CATRE,

PRIMARIA MUNICIPIULUI RADAUTI

Va depunem alaturat spre aprobare statul de functii si organigrama spitalului valabila de la 01.04.2017 pentru un numar de 643 de posturi din care :

- 609 posturi de posturi finantate din bugetul asigurarilor sociale de sanatate
- 34 de posturi finantate de capitolul transferuri

Mentionam ca la intocmirea statului de functii s-a avut in vedere urmatoarele prevederi legislative :

- OMS 1224/2010 –ordin pentru aprobarea normativului de personal pentru asistenta medicala spitaliceasca ;
 - OMS 1500/2009-regulament pentru organizarea si functionarea sectiilor ATI ;
 - OMS 1101/2016 –norme de supraveghere , prevenire si limitarea a infectiilor asociate asistentei medicale in unitatile sanitare ;
 - OMS 1706/2007 –ordin privind organizarea si conducerea CPU
- Organigrama si statul de functii au fost aprobate in sedinta Consiliului de Administratie al Spitalului din data de 07.02.2017 .

Solicitam in limita posibilitatilor aprobarea in regim de urgenta .

MANAGER
TRAIAN ANDRONACHI



SERVICIUL RUNOS
EC HURJUI DUMITRU

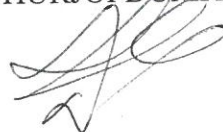

PRIMĂRIA MUNICIPIULUI RĂDĂUȚI
 SPITALUL MUNICIPAL „SF. DOCTORI COSMA ȘI DAMIAN” RĂDĂUȚI
 460 PATURI (DIN CARE 11 T.I.)
 Valabil de la 01.04.2017

APROBAT,
 PRIMĂRIA MUNICIPIULUI RĂDĂUȚI
 PRIMAR,
 ȘEF SERVICIU ADMINISTRAȚIE PUBLICĂ,
 TATAR NISTOR EC. ELENA MITRIC

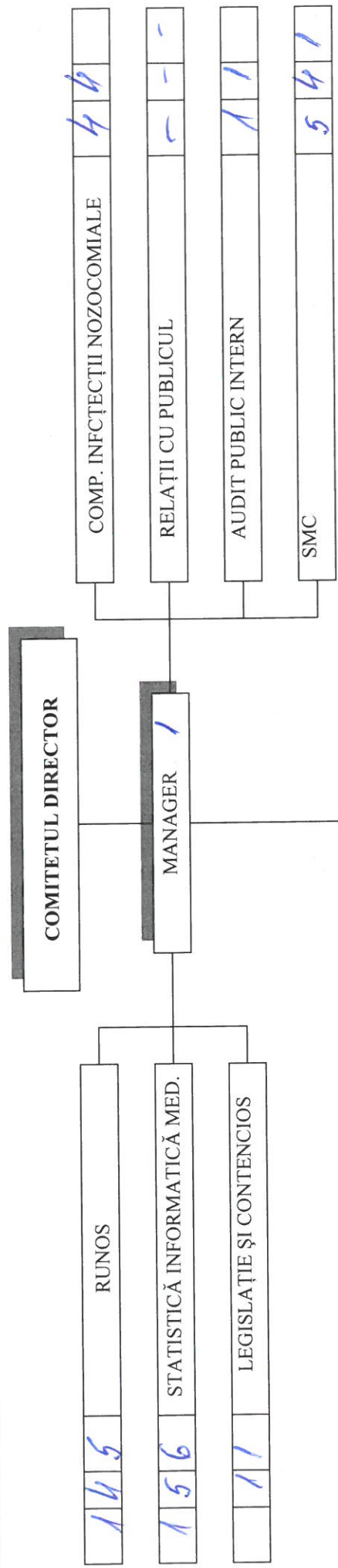

Spitalizare de zi, 25 paturi			
Secția Internă, 40 paturi, din care 5 Nefrologie	13081	11	11
Compartiment Diabet, 15 paturi	1111		
Secția Cardiologie, 33 paturi din care 6 TI	1819		
Secția Neonatologie, 30 paturi din care 5 TI și 5 paturi prematur	1228		
Secția Obstetrică-ginecologie, 50 paturi	1345		
Secția Psihiatrie, 40 paturi	1228		
Secția Neurologie, 44 paturi	13637		
Comp. Dermato-veneric, 10 paturi	1212		
Secția Chirurgie, 50 paturi	15556		
Compartiment Ortopedie, 10 paturi	1606		
Secția Pediatrie, 30 paturi	12526		
Secția B. Infecțioase, 25 paturi	12223		
Secția Pneumoftiziologie, 58 paturi din care 18 paturi TBC	12829		
Secția ATI, 15 paturi	15230		
CPU + Internă	3939		
Compartiment Reumatologie 10 paturi	66		
Farmacia nr. 52 Spital nou	128		
Laborator analize medicale externalizat	-		
Laborator de radiologie, Imagistică Medicală	11415		
Laborator anatomie patologică	66		
Structuri independente	1515		
Rezidenți	1010		
Dispensar TBC	99		
Punct transfuzie	36		
Ambulatoriul integrat	1818		
Serviciul Contabilitate + Financiar	168		
Aprovizionare, transport, administrativ	134		
Technic	1667		
Biroul Achiziții Publice	134		
PSI + Protecția muncii	11		

Total posturi: 645
 Personal de execuție: 49
 Personal de conducere: 25

Șef serviciu Ranos,
 Ec. Dumiriu Hurjui

Director financiar contabil interimar,
 Ec. Elena Unguriani

Manager interimar,
 Traian Andronache



SPIITALUL MUNICIPAL " SF. DOCTORI COSMA SI DAMIAN " / RADAUTI
 CATEGORIA - IV
 Nr. Paturi 460
 Adresa - Calea Bucovinei nr. 34 A

A P R O B A T,
 PRIMARIA MUNICIPIULUI RADAUTI
 Se aproba statul de functii al SPIITALULUI
 MUNICIPAL RADAUTI, cu un numar de _____
 posturi si un fond de salarii de _____ mii lei

P R I M A R SEF SERVICIU ADMINISTRATIE PUBLICA,
 EC. MITRIC ELENA LIVIA

C E N T R A L I Z A T O R S T A T D E F U N C T I I
 SI ALTE DREPTURI SALARIALE LA DATA DE 01.04.2017

Paturi: 460 Insoțitori: 20 Paturi TI: 11 Supr. curat.: 51794 mp. Supr. faianța: 6869 mp. Populație: 154815

Nr. crt.	Categoria de personal	Numar post.	Salariu de baza L.284/10	Alte drepturi	TOTAL
Transferuri					
1	MEDICI	6.00	25195	11948	37143
2	MEDICI REZIDENTI	10.00	25036	8384	33420
3	ALT PERS. SUPERIOR	2.00	5405	2032	7437
4	C. MEDII SANITARE-POSTLIC.	11.00	25818	15535	41353
5	CADRE MEDII SANITARE-LIC.	1.00	1609	300	1909
6	STATIST. SI REGISTRAT. MED.	2.00	3178	1827	5005
7	INGRIJITORI	2.00	3362	2522	5884
TOTAL				34	89603
Transferuri				42548	132151



MANAGER INTERIMAR,
 ANDRONACHI TRAIAN

Director financiar contabil,
 EC. UNGURIANU ELENA

Sef serviciu sal. res. umane,
 EC. HURJUI DUMITRU

SPITALUL MUNICIPAL " SF. DOCTORI COSMA SI DAMIAN " RADAUTI
 CATEGORIA - IV
 Nr.patursi 460
 Adresa - Calea Bucovinei nr.34 A

A P R O B A T,
 PRIMARIA MUNICIPIULUI RADAUTI
 Se aproba statul de functii al SPITALULUI
 MUNICIPAL RADAUTI, cu un numar de _____
 posturi si un fond de salarii de _____
 mi lei

P R I M A R,
 SEF SERVICIU ADMINISTRATIE PUBLICA,
 EC.MITRIC ELENA LIVIA

C E N T R A L I Z A T O R S T A T D E F U N C T I I

SI ALTE DREPTURI SALARIALE LA DATA DE 01/04/2012

Patur: 460 Insootitori: 20 Patursi TI: 11 Supr.curat.: 51794 mp. Supr.faianta: 6869 mp. Populatie: 154815
 Patursi ORL: 0 Patursi neurops.inf.: 0 Pat.diabet: 0 Pat.ofthalmo:0.00

Nr. Categoria de personal Numar Salariu
 crt. post. de baza
 L.284/10

Alte TOTAL
 drepturi

BAS AMBULATOR INTEGRAT

1 MEDICI	1.00	4484		4484
2 AS.MED.STUDII SUPERIOARE	1.00	2866		2866
3 C.MEDII SANITARE-POSTLIC.	12.00	26757	3708	30465
2 STATIST.SI REGISTRAT.MED.	1.00	2040	306	2346
3 INGRIJITORI	3.00	4690		4690
TOTAL	18.00	40837	4014	44851
BAS AMBULATOR INTEGRAT				

MANAGER INTERIMAR,
 ANDRONACHI TRAIAN

Director financiar contabil,
 EC. UNGURIANU ELENA

Sef serviciu sal.res.umane,
 EC. HURJUI DIMITRU



Handwritten signature

Handwritten signature

SPITALUL MUNICIPAL " SF. DOCTORI COSMA SI DAMIAN" RADAUTI
 CATEGORIA - IV
 Nr.paturi 460
 Adresa - Calea Bucovinei nr.34 A

A P R O B A T,
 PRIMARIA MUNICIPIULUI RADAUTI
 Se aproba statul de functii al SPITALULUI
 MUNICIPAL RADAUTI, cu un numar de _____
 posturi si un fond de salarii de _____ mii lei

P R I M A R,
 SEF SERVICIU ADMINISTRATIE PUBLICA,
 EC.MITRIC ELENA LIVIA

C E N T R A L I Z A T O R S T A T D E F U N C T I I

SI ALTE DREPTURI SALARIALE LA DATA DE 21.09.2018

Paturi: 460 Insoțitori: 20 Paturi TI: 11 Supr.curat.: 51794 mp. Supr.faianta: 6869 mp. Populatie: 154815
 Paturi ORL: 0 Paturi neurops.inf.: 0 Pat.diabet: 0 Pat.ofaltmo:0.00

Nr. Categoria de personal Numar Salariu de baza post. L.284/10

Alte drepturi TOTAL

Bugetul asig.de sanatate

1 MEDICI	73.00	307925	343738	651663
2 ALT PERS.SUPERIOR	4.00	13109	3260	16369
3 AS.MED.STUDII SUPERIOARE	14.00	32546	15583	48129
4 C.MEDII SANITARE-POSTLIC.	240.00	564047	283765	847812
5 CADRE MEDII SANITARE-LIC.	2.00	4355	1538	5893
6 STATIST.SI REGISTRAT.MED.	18.00	32799	13531	46330
7 INFIRMIERI	95.00	156674	75961	232635
8 INGRIJITORI	44.00	69892	25911	95803
9 SPALATORESE	8.00	13263	1326	14589
10 PERSONAL DE ADMINISTRATIE	29.00	78689	13549	92238
11 CONDUCERE	4.00	27947	10633	38580
12 MUNCITORI	45.00	76951	8407	85358
13 SOFER	4.00	7104	480	7584
14 BRANCARDIERI	8.00	13398	3239	16637
15 SUPRAVEGHETORI	3.00	4350	2169	6519
TOTAL	591.00	1403049	803090	2206139
Bugetul asig.de sanatate				

MANAGER INTERIMAR,
 ANDRONACHI TRAIAN

Director financiar contabil,
 EC. UNGURIANU ELENA

Sef serviciu sal.res.umane
 EC. HURJUI DUMITRA

SPITALUL MUNICIPAL " SF. DOCTORI COSMA SI DAMIAN " RADAUTI
 CATEGORIA - IV
 Nr. paturi 460
 Adresa - Calea Bucovinei nr. 34 A

A P R O B A T,
 PRIMARIA MUNICIPIULUI RADAUTI
 Se aproba statul de functii al SPITALULUI
 MUNICIPAL RADAUTI, cu un numar de _____ mi lei
 posturi si un fond de salarii de _____ mi lei
 PRIMAR, SEF SERVICIU ADMINISTRATIE PUBLICA,
 EC. MITRIC ELENA LIVIA

C E N T R A L I Z A T O R S T A T D E F U N C T I I

SI ALTE DREPTURI SALARIALE LA DATA DE 01.09.2012

Paturi: 460 Insoțitori: 20 Paturi TI: 11 Supr. curat.: 51794 mp. Supr. faianța: 6869 mp. Populație: 151480
 Paturi ORL: 0 Paturi neurops. inf.: 0 Pat. diabet: 0 Pat. oftalm.: 0.00

Nr. Categoria de personal Numar Salariu
 de baza
 crt. post. L.284/10

0 1 2 3

Bugetul asig. de sanatate +(Amb. integrat)

			Alte	TOTAL
1 CONDUCERE	4.00	27947	10633	38580
2 MEDICI	74.00	312409	343738	656147
3 ALT PERS. SUPERIOR	4.00	13109	3260	16369
4 AS. MED. STUDII SUPERIOARE	15.00	35412	15583	50995
5 C. MEDII SANITARE-POSTLIC.	252.00	590804	287473	878277
6 CADRE MEDII SANITARE-LIC.	2.00	4355	1538	5893
7 STATIST. SI REGISTRAT. MED.	19.00	34839	13837	48676
8 INFIRMIERI	95.00	156674	75961	232635
9 INGRUIJITORI	47.00	74582	25911	100493
10 SPALATORESE	8.00	13263	1326	14589
11 PERSONAL DE ADMINISTRATIE	29.00	78689	13549	92238
12 MUNCITORI	45.00	76951	8407	85358
13 SOFER	4.00	7104	480	7584
15 BRANCARDIERI	8.00	13398	3239	16637
16 SUPRAVEGHETORI	3.00	4350	2169	6519
TOTAL	609.00	1443886	807104	2250990

Bugetul asig. de sanatate 609.00 1443886

MANAGER INTERIMAR,
 ANDRONACHI TRAIAN

Director financiar contabil,
 EC. UNGURIANU ELENA

Sef serviciu sal. res. umane,
 EC. HURJUI DUMITRU

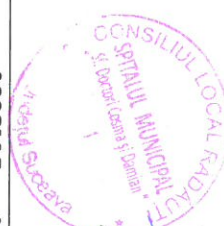

SPITALUL MUNICIPAL// SF.DOCTORI COSMA SI DAMIAN// RADAUTI
 CATEGORIA - IV
 Nr.patuti 460.....
 Str. Calea Bucovinei nr. 34 A
 Telefon : 0230 564067

A P R O B A T,
 PRIMARIA MUNICIPIULUI RADAUTI
 P R I M A R,
 Sef serviciu administratie publica,
 EC. MITRIC ELENA LIVIA

Se aproba statutul de functii al SPITALULUI
 MUNICIPAL RADAUTI, cu un numar de _____
 posturi si un fond de salarii de _____ lei.

S T A T D E F U N C T I I

Valabil cu data de 01.09.2012

TRANSFERURI

Nr. crt.	Funcția, gradul sau treapta prof.	Specialitatea	Gradul, gradatia	Niv Cuan- stu- tum dii post	Salariu de baza L 284/10	Alte drepturi	T O T A L drepturi	Numele si prenumele
0	1	2	3	4	5	6	7	8

Supr. curatenie: 386 mp Supr. faianta: 61 mp.

1. DISPENSAR T. B. C.									
1	MEDIC PRIMAR	PNEUMOFIZIOLOG	5/72	S	1.00	DISP	4484	PIETRUSZYNSKI DOINA	
2	MEDIC PRIMAR	MED. LABORATOR	5/72	S	1.00	DISP	4484	HAIURA VALENTINA	
3	ASISTENT MED. PRINC.	PEDIATRIE	5/52	PL	1.00	DISP	2505	CASANDRA ANGELA	
4	ASISTENT MED. PRINC.	MEDICALA	5/52	PL	1.00	DISP	2505	BURTILA DOINA	
5	ASISTENT RAD. PRINC.	RADIOLOGIE	5/52	PL	1.00	DISP	2505	MOTOC TIBERIU	
6	ASISTENT RAD. PRINC.	RADIOLOGIE	5/52	PL	1.00	DISP	2505	ROMAN MONICA ANA	
7	ASISTENT LAB. PRINC	LAB.	5/52	PL	1.00	DISP	2505	MEMOLEA DIDONA VIOLETA	
8	S. STATIST. MED.	STATIST. MED.	B/38	M	1.00	DISP	1589	MOROSAN ADRIANA	
9	INGRIJITOARE		5/21	G	1.00	SUPR	1681	SOARE ARTEMIZIA	
Total DISPENSAR T. B. C.							9	24763	49526

2. CABINET BOLI INFECT.

10	MEDIC SPECIALIST	BOLI INFECT.	5/72	S	1.00	PAT	4484	VACANT	
11	ASISTENT MED. GEN. PRIN	OBST-GINECOLOGIE	3/48	PL	1.00	PRIX	2385	CALENCIUC LOREDANA	
Total CABINET BOLI INFECT.							2	6869	8348

3. CAB. PLANIF. FAMILIALA

12	MEDIC PRIMAR M.G.AD.	PLENING	5/72	S	1.00	SPT.	4484	GROSU DANIELA	
Total CAB. PLANIF. FAMILIALA							1	4484	4484

4. C. S. M.

13	MEDIC SPECIALIST	PSIHIATRIE	3/65	S	1.00	SPIT.	3718	1859	5577	RABIUC ELENA	
14	PSIHOLOG PRINCIPAL	PSIHOLOG	5/61	S	1.00	SPIT.	3464	1732	5196	BOLDASU MARIA LILIANA	
15	ASISTENT MED.PRINC	GENERALIST	3/50	PL	1.00	SPIT.	2385	1193	3578	GALAN CARMEN	
16	ASISTENT MED.GEN.	GENERALIST	B/41	PL	1.00	SPIT.	1816	300	2116	VACANT	
17	ASISTENT MED.GEN.	GENERALIST	B/41	PL	1.00	SPIT.	1816	300	2116	VACANT	
18	ASISTENT SOCIAL	ASISTENT SOCIAL	B/38	M	1.00	SPIT.	1941	300	2241	VACANT	
19	INSTRUCTOR ERGOTERAPEUT	ERGOTERAPE	B/38	M	1.00	SPIT.	1609	300	1909	VACANT	
20	INGRIJITOARE		5/21	G	1.00	SUP	1681	841	2522	GRIGORAS DOINA ELENA	
Total C.S.M.							8	18430	6825	25255	

5. MEDICI REZIDENTI

21	MEDIC REZIDENT AN V	ONCOLOGIE	1/59	S	1.00	SPIT.	3143	471	3614	CALANCEA ADELA	
22	MEDIC REZIDENT AN V	INTERNE	3/63	S	1.00	SPIT.	3465	520	3985	HORVATH SIMONA LEONTINA	
23	MEDIC REZIDENT AN I	PSIHIATRIE	B/55	S	1.00	SPIT.	2134	1601	3735	MAKAI POPA MIHAI VLADIMIR	
24	MEDIC REZIDENT AN V	ATI	2/61	S	1.00	SPIT.	3182	2387	5569	CARP GHEORGHE	
25	MEDIC REZIDENT AN IV	URGENTE	B/55	S	1.00	SPIT.	2819	2114	4933	MERTICARIU TUDOR	
26	MEDIC REZIDENT AN I	EPIDEMIOLOGIE	3/63	S	1.00	SPIT.	2353	298	2353	GIBU DINA	
27	MEDIC REZIDENT AN I	CARDIOLOGIE	B/55	S	1.00	SPIT.	1985	283	2283	CHIOARTA MIHAELA	
28	MEDIC REZIDENT AN I	NEUROLOGIE	B/55	S	1.00	SPIT.	1985	496	2481	ASAFTEI RALUCA	
29	MEDIC REZIDENT AN I	PEDIATRIE	B/55	S	1.00	SPIT.	1985	298	2283	SFIENACIUC ANDREEA SIMONA	
30	MEDIC REZIDENT AN I	DIABET	B/55	S	1.00	SPIT.	1985	199	2184	CIOBANU ALEXANDRA	
Total MEDICI REZIDENTI							10	25036	8384	33420	

6. CABINET ONCOLOGIE

31	ASIST.MED.PRINC.	GENERALIST	5/52	PL	1.00	SPIT	2506	501	3007	VACANT	
Total ONCOLOGIE							1	2506	501	3007	

7. CABINET DIABET

32	MEDIC SPECIALIST	DIABET	2/63	S	1.00	SPIT	3541	3541	3541	VACANT	
33	ASIST.MED.PRINC.	GENERALIST	3/50	PL	1.00	SPIT	2385	358	2743	PRECESNIUC LIVIU DORU	
34	REGISTRATOR MEDICAL	REGISTRATOR	B/10	M	1.00		1589	238	1827	VACANT	
Total CAB.DIABET							3	7515	596	8111	

TOTAL TRANSFERURI 34.00 89603 42548 132151

Total posturi: 41,00 ,din care: functii de conducere: 0
Numar personal cu salariu de merit: 0 ,din care: functii de conducere: 0

MANAGER TERIMAR
ANDRONACHI TRAIAN

Director financiar contabil,
EC. UNGURIANU ELENA

Resurse umane,
ec. Dumitru HORJUI



A P R O B A T,
PRIMARIA MUNICIPIULUI RADAUTI

P R I M A R, Sef serviciu administratie publica,
Ec. MITRIC ELENA LIVIA

SPIITALUL MUNICIPAL ' ' SF. DOCTORI COSMA SI DAMIAN' ' RADAUTI
CATEGORIA - IV
Nr. Paturi 460.....
Str. Calea Bucovinei nr. 34 A
Telefon : 0230 564067

Se aproba statul de functii al SPITALULUI
MUNICIPAL RADAUTI, cu un numar de _____ lei.
posturi si un fond de salarii de _____ lei.

S T A T D E F U N C T I I

Valabil cu data de 01/04/2012

AMBULATOR INTEGRAT

ASIGURARI

Medicii din sectie efectueaza prin rotatie consultatii in ambulatorul integrat

Nr. crt.	Functia, gradul sau treapta prof.	Specialitatea	Gradul	Gradul, gradatia, Gradul	Niv dii	Niv stum post	Cuan- tum	Salariu de baza L.284/10	Alte drepturi	T O T A L drepturi	Numele si prenumele
0	1	2	3	4	5	6			7	8	9

1. CAB. INT./AMB. INTEGR.

Nr. Populatie: 151480

1 ASISTENT MED.	GENERALIST	5/50	PL 1.00 AMB.I	2261					2261		CORFARIU GEORGETA
Total CAB. INT./AMB. INTEGR.											

2. CAB. CHIR./AMB. INTEGR

2 ASISTENT MED. PRINC.	GENERALIST	5/52	PL 1.00 AMB.I	2505					2505		BARNA CRISTINA DOMNICA
3 INGRIJITOR		4/20	G 1.00 SUPRF	1640					1640		SIMIONESI ELENA
Total CAB. CHIR./AMB. INTEGR											

3. CAB. PED./AMB. INTEGRA

4 ASISTENT MED.	GENERALIST	B/41	PL 1.00 AMB.I	1816					79	1895	GRUJINCU MIHAELA
Total CAB. PED./AMB. INTEGRA											

4. CAB. OBS. G. /AMB. INTEG

5 ASISTENT MED. PRINC.	OBSTR. GINEC.	5/52	PL 1.00 AMB. I	2505	125	2630	BRINZEI MARIA
Total CAB. OBS. G. /AMB. INTEG							
		1		2505	125	2630	

5. CAB. NEURO/AMB. INTEGR

6 ASISTENT MED. PRINC.	GENERALIST	3/50	PL 1.00 AMB. I	2385	2385	STOICA PETRUTA	
7 INGRUIJTOR		B/12	G 1.00 SUPRF	1450	1450	BALEAN ANDREEA	
Total CAB. NEURO/AMB. INTEGR							
		2		3835	3835		

6. CAB. PSIH. /AMB. INTEGR

8 ASISTENT MED. PRINC	GENERALIST	4/51	PL 1.00 AMB. I	2444	1222	3666	GALAN PAULA NICOLETA
Total CAB. PSIH. /AMB. INTEGR							
		1		2444	1222	3666	

7. C. DERMATO-VEN\AMB. IN

9 ASISTENT MED.	GENERALIST	B/41	PL 1.00 AMB. I	1816	544	2360	SEVACIUC ADRIANA
10 STATIST. MED. PRINC.	STATIST. MED.	5/49	M 1.00 AMB. I	2040	306	2346	BODNAR CRISTINA ANGELA
Total C. DERMATO-VEN\AMB. IN							
		2		3856	850	4706	

8. C. NEFROLOGIE/AMB. IN

11 ASISTENT MED.	GENERALIST	B/41	PL 1.00 AMB. I	1816	1816	VACANT	
Total C. NEUROPS. INF/AMB. IN							
		1		1816	1816		

9. CAB. O. R. I. /AMB. INTEGR

12 MEDIC PRIMAR	ORL	4/71	S 1.00 AMB. I	4484	4484	REMAN SIMONA	
13 ASISTENT MED. PRINC.	GENERALIST	5/57	S 1.00 AMB. I	2866	2866	LUTA CARMEN GABRIELA	
14 INGRUIJTOARE		3/19	G 1.00 AMB. I	1600	1600	ILISOI ANA DORINA	
Total CAB. O. R. I. /AMB. INTEGR							
		3		8950	8950		

10. C. ORTOP. \AMB. INTEGRA

15 ASISTENT MED. PRINC	GENERALIST	5/52	PL 1.00 AMB. I	2505	376	2881	BANILEVICI ELENA
Total C. ORTOP. \AMB. INTEGRA							
		1		2505	376	2881	

11. CAB. CARDIO/AMB. INTEG

16 ASISTENT MED. PRINC.	GENERALIST	4/51	PL 1.00 AMB. I	2444	2444	2444	COSOVAN MARIA
Total CAB. CARDIO/AMB. INTEG							
		1		2444		2444	

12. CAB. REUMAT. \AMB. INTE

17 ASISTENT MED. PRINC.	GENERALIST	4/51	PL 1.00 AMB. I	2444	2444	2444	VACANT
Total CAB. REUMAT. \AMB. INTE							
		1		2444		2444	

13. CAB. PNEUMOLOGIE/ AMB. INTEGRAT

18 ASISTENT MEDICAL	GENERALIST	B/41	PL 1.00 AMB. I	1816	1362	3178	MOLDOVAN ANA CAMELIA
Total CAB. PNEUMOLOGIE							
		1		1816	1362	3178	

TOTAL AMBULATORIU

18.00 40837 4014 44851



MANAGER INTERIMAR
ANDRONACHI TRAIAN

Resurse umane,
ec. Dumitru Hurjui

SPIITALUL MUNICIPAL / SF. DOCTORI COSMA SI DAMIAN / RADAUTI
 CATEGORIA - IV
 Nr. paturi 460.....
 Str. Calea Bucovinei nr. 34 A
 Telefon : 0230 564067

A P R O B A T,
 PRIMARIA MUNICIPIULUI RADAUTI

P R I M A R, Sef serviciu administratie publica,
 Ec. MITRIC ELENA LIVIA

S T A T D E F U N C T I I

Se aproba statul de functii al SPITALULUI
 MUNICIPAL RADAUTI, cu un numar de _____
 posturi si un fond de salarii de _____ lei.

Valabil cu data de 21/04/2012

ASIGURARI

1. COMITETUL DIRECTOR

Nr. crt.	Funcția, gradul sau treapta prof.	Specialitatea	Gradul, gradatia	Niv stuu- dii	Cuan- tum post	Salariu de baza L.284/10	Alte drepturi	T O T A L drepturi	Numele si prenumele	
0	1	2	3	4	5	6	7	8	9	
1	MANAGER	MANAGER	1	S	1.00 SPIT.	9003		9003	ANDRONACHI TRAIAN	
2	DIRECTOR MEDICAL	MEDIC PRIMAR	1	S	1.00 SPIT.	7560	8065	15625	CIRDEI DAN VALERIAN	
3	DIR. FINANC. CONTABIL	ECONOMIST	1	S	1.00 SPIT.	6419	2568	8987	UNGURIANU ELENA	
4	DIRECTOR INGRIJIRI	ASIS. MED. PRINC.	1	S	1.00 SPIT.	4965		4965	SEMENTIUC VIOLET	
Total COMITETUL DIRECTOR							4	27947	10633	38580

2. SECTIA INTERNE Nr.paturi: 40 DIN CARE 5 PATURI ...OLOGIE
Supr.faianta: 612 mp.

Supr.curatenie: 460 mp

Nr. crt.	Funcția, gradul sau treapta prof.	Specialitatea	Gradul, gradatia clasa	Niv. studii	Cuantum post	Salariu de baza L.284/10	T O T A L		Numele si prenumele
							Alte drepturi	drepturi	
0	1	2	3	4	5	6	7	8	9
5	MEDIC PRIMAR	INTERNE	5/72	S	1.00 PAT	2799	2701	5500	VACANT
6	MEDIC PRIMAR	INTERNE	5/72	S	1.00 PAT	4484	6150	10634	MITRIC GHEORGHE VACANT
7	MEDIC PRIMAR SEF SECTIE	INTERNE	II/86	S	1.00 PAT	5550	5727	11277	DUBEI NICOLETA
8	MEDIC SPECIALIST	INTERNE	2/63	S	1.00 PAT	2377	1835	4212	VACANT
9	MEDIC SPECIALIST	NEFROLOGIE	2/63	S	1.00 PAT	3541	1062	4603	CUJBA MIHAELA
10	ASISTENT MED. PRINC.	GENERALIST	5/52	PL	1.00 PAT	2505	752	3257	IVANUTA ELENA FELICIA
11	ASISTENT MED. PRINC.	GENERALIST	5/52	PL	1.00 PAT	2505	752	3257	BALAN REVECA
12	ASISTENT MED. PRINC.	GENERALIST	3/50	PL	1.00 PAT	2385	716	3101	BANDOL MARIA
13	ASISTENT MED. PR. ASIST SEF	GENERALIST	5/56	PL	1.00 PAT	2505	752	3257	GHELETIUC GABRIELA IONELA
14	ASISTENT MEDICAL	GENERALIST	2/46	PL	1.00 PAT	2050	616	2666	PUHA ELENA DANIELA
15	AS. MED. GEN. PRINC.	GENERALIST	5/52	PL	1.00 PAT	2385	752	3257	ROBU CARMEN LIGIA
16	ASISTENT MED. PRINC.	GENERALIST	3/50	PL	1.00 PAT	2385	716	3101	SCHIPOR IONELA
17	ASISTENT MED. PRINC.	GENERALIST	5/52	PL	1.00 PAT	2505	752	3257	MOISIUC CRISTINA
18	ASIST. MED.	GENERALIST	B/41	PL	1.00 PAT	1816	520	2336	VACANT
19	ASISTENT MED. PRINC.	GENERALIST	3/50	PL	1.00 PAT	2444	734	3178	COLIBABA TEODORA MIHAELA
20	ASISTENT MED. PRINC.	GENERALIST	4/56	S	1.00 PAT	2797	840	3637	RUSTE DOINA
21	ASISTENT MED. GEN.	GENERALIST	2/46	PL	1.00 PAT	2050	334	2384	VACANT
22	ASISTENT MED. GEN.	GENERALIST	2/46	PL	1.00 PAT	2050	334	2384	VACANT
23	ASISTENT MED. GEN.	GENERALIST	2/46	PL	1.00 PAT	2050	334	2384	VACANT
24	SORA MED. PRIN.	GENERALIST	5/49	M	1.00 PAT	2040	306	2346	COSTIN MARIA
25	S. STATIST. MED. PRINC.	STATIST. MED.	5/49	M	1.00 PFTX	2040	500	2164	CIORNOBRECIUC VIORICA
26	INFIRMIERA		4/22	G	1.00 PAT	1664	512	2218	POSTOLACHI ELENA DOINA
27	INFIRMIERA		5/23	G	1.00 PAT	1706	512	2218	BEJENARIU ELISABETA
28	INFIRMIERA		5/23	G	1.00 PAT	1706	512	2218	COSOVANU NARCISA GABRIELA
29	INFIRMIERA		5/23	G	1.00 PAT	1706	512	2218	MOROSAN ANA
30	INFIRMIERA		5/23	G	1.00 PAT	1706	512	2218	CEOMARTAN MARIANA
31	INFIRMIERA		5/23	M	1.00 PAT	1706	512	2218	COSOVAN ELENA
32	INGRIJITOARE		2/17	G	1.00 SUPRF	1524	229	1753	BIRSAN IOANA LACRIMOARA
33	INGRIJITOARE		4/20	G	1.00 SUPRF	1640	246	1886	BALEANU MARIA
34	INGRIJITOARE		3/19	G	1.00 SUPRF	1600	261	1861	VACANT
35	INGRIJITOARE		3/19	G	1.00 SUPRF	1600	261	1861	VACANT
Total SECTIA INTERNE							31354	103295	

3. SECTIA CARDIOLOGIE Nr.paturi: 33 din care: USTACC: 6,
Supr.curatenie: 280 mp Supr.faianta: 196 mp.

Nr. crt.	Funcția, gradul sau treapta prof.	Specialitatea	Gradul, gradatia clasa	Niv. studii	Cuantum post	Salariu de baza L.284/10	T O T A L		Numele si prenumele
							Alte drepturi	drepturi	
0	1	2	3	4	5	6	7	8	9
							31354	103295	

79 INFIRMIERA	5/23	G 1.00 PAT	1706	425	2131	MAGDICI CAROLINA
80 INFIRMIERA	3/21	G 1.00 PAT	1624	488	2112	POPESCU LACRIMOARA ASPAZIA
81 INFIRMIERA	3/21	G 1.00 PAT	1624	488	2112	CONDURACHE MIHAELA
82 INFIRMIERA	B/14	G 1.00 PAT	1450	408	1858	PRELIPCEAN CORNELIA
83 INFIRMIERA	5/23	G 1.00 PAT	1693	508	2201	LUTIA ELENA
84 INFIRMIERA DEB.	B/10	G 1.00 PAT	1450	375	1825	VACANT
85 INGRJIUTOARE	5/21	G 1.00 SUPRF	1681	252	1933	FUSA MARIA
86 INGRJIUTOARE	B/12	G 1.00 SUPRF	1450	203	1653	BALAN TRANDAFIRA AGAFIA
87 INGRJIUTOARE	2/17	G 1.00 SUPRF	1524	334	1858	VACANT

BLOC OPERATOR

88 ASISTENT MED.PRINC	GENERALIST	5/55	SSD 1.00 PFTX	2646	1323	3969	PARASCAN BOGDAN
89 ASISTENT MED.	GENERALIST	3/46	PL 1.00 PFTX	2152	1076	3228	DASCALITA LACRIMOARA
90 ASISTENT MED.PRINC	GENERALIST	4/51	PL 1.00 PFTX	2444	1222	3666	MANGU CRISTINA
91 ASISTENT MED.PRINC	FARMACIST	3/50	PL 1.00 PFTX	2385	1193	3578	HAPURNE CAMELIA PARASCHIVA
92 ASISTENT MED.PRINC.COORD	GENERALIST	5/52	PL 1.00 PFTX	2505	1253	3758	MAXIM DOMNICA
93 ASISTENT MED.PRINC.	GENERALIST	5/52	PL 1.00 PFTX	2505	1629	4134	BOGHEAN ANGELICA
94 ASISTENT MED.PRINC.COORDONATOR	GENERALIST	5/52	PL 1.00 PFTX	2505	1629	4134	AXANE LACRAMIOARA DOMNICA
95 ASISTENT MED.	GENERALIST	1/44	PL 1.00 PFTX	1952	1269	3221	BILAN CATALINA
96 ASISTENT MED.PRINC.	GENERALIST	5/52	PL 1.00 PFTX	2505	1629	4134	CAZAC MARCELA
97 ASISTENT MED.	GENERALIST	B/41	PL 1.00 PFTX	1816	1180	2996	CRACIUN GHEORGHINA DANIELA
98 ASISTENT MED.PRINC.	GENERALIST	2/48	PL 1.00 PFTX	2271	1477	3748	DASCALU FLORENTINA
99 ASISTENT MED.PRINC.	GENERALIST	4/51	PL 1.00 PFTX	2444	1589	4033	DOHOTAR ADRIANA
100 ASISTENT MED.PRINC.	GENERALIST	4/51	PL 1.00 PFTX	2444	1589	4033	CRETU SMARANDA OANA
101 ASIST. MED. PRINC.	GENERALIST	4/51	PL 1.00 PFTX	2444	1589	4033	CHIRILA MARIA SIMONA
102 ASISTENT MED.PRINCIPAL	GENERALIST	4/51	PL 1.00 PFTX	2444	1589	4033	BUZIC NASTASIA
103 ASISTENT MED.PRINC.	GENERALIST	4/51	PL 1.00 PFTX	2271	1589	4033	CIRSMARIU MARIA MARCELA
104 ASISTENT MED.PRINCIPAL	GENERALIST	2/48	PL 1.00 PFTX	2444	1477	3748	URSACHE MARIA IONELA
105 ASISTENT MED.PRINC.	GENERALIST	2/48	PL 1.00 PFTX	2271	1333	3604	SFICHI LILIANA MARIANA
106 ASISTENT MED.PRINC.	GENERALIST	5/52	PL 1.00 PFTX	2505	1629	4134	HAURES MARIA LUMINITA
107 INFIRMIERA		3/21	G 1.00 PFTX	1624	812	2436	SOLOVASTRU DIANA
108 INFIRMIERA		3/21	G 1.00 PFTX	1624	812	2436	ANGHEL ELENA LACRAMIOARA
109 INFIRMIERA		2/19	G 1.00 PFTX	1546	304	1850	VACANT
110 BRANCARDIER		5/21	G 1.00 PFTX	1681	841	2522	CIRSTEAN PETRU
Total Sectia Chirurgie				56	130862	84445	215307

5. C. ORTOPEDIE+TRAUMAT.Nr.patului: 10

Supr.curatenie: 342 mp Supr.faianta: 176 mp.

Nr. crt.	Funcția, gradul sau treapta prof.	Specialitatea	Gradul, gradatia, Clasa	Niv. studii	Cuantum post	Salariu de baza L.284/10	Alte		T O T A L		Numele si prenumele
							drepturi 7	drepturi 8	drepturi 9	drepturi 9	
0	1	2	3	4	5	6					
111 MEDIC PRIMAR		ORTOPEDIE	5/72	S	1.00 PAT	4484	987	5471			RADU CEZAR AURELIAN
112 MEDIC SPECIALIST		ORTOPEDIE	2/63	S	1.00 PAT	3541	531	4072			BODRUG SERGIU
113 ASISTENT MED.PRINC.		GENERALIST	5/52	PL	1.00 PAT	2505	752	3257			COSTESCU MARIOARA
114 ASISTENT MED.PRINC.		GENERALIST	4/50	PL	1.00 PAT	2444	734	3178			CRETU DOMNICA
115 ASISTENT MED.PRINC.		GENERALIST	5/52	PL	1.00 PAT	2505	752	3257			ROTAR ELENA
116 ASISTENT MED.PRINC.		GENERALIST	5/52	PL	1.00 PAT	2505	752	3257			FLOREAN ALINA LUMINITA
117 ASISTENT MED.PRINC.		GENERALIST	5/52	PL	1.00 PFTX	2505	376	2881			HAURES MARCEL
118 ASISTENT MED.PRINC.		GENERALIST	3/50	PL	1.00 PAT	2385	716	3101			SERBAN ZAMFIRA IONELA
119 INFIRMIERA		GENERALIST	B/14	G	1.00 PAT	1450	891	2341			BALAN MIHAELA DOINITA

120 INFIRMIERA	4/z.	G	1.00	PAT	1664	500	2164	VASCU OLGA
121 INGRIJITOARE	5/21	G	1.00	SUPRF	1681	252	1933	PRINCOVSCI OLGA
BLOC OPERATOR								
122 ASISTENT MED.	1/44	PL	1.00	PFIX	1952	1109	3061	BUCULEI ALIN
123 ASISTENT MED.	2/46	PL	1.00	PFIX	2010	1164	3174	LEAHU LARISA ALINA
124 ASISTENT MED.	B/41	PL	1.00	PFIX	1816	1031	2847	POPESCU MARGARETA ANGUTA
125 ASISTENT MED.	B/41	PL	1.00	PFIX	1816	1031	2847	GURESCU MIHAELA MARIOARA
126 ASISTENT MED.	3/48	PL	1.00	PFIX	2152	1222	3374	AIRINEI DORINA IOANA
Total C.ORTOPEDIE+TRAUMAT.								
			16		37415	12800	50215	

6. SECTIA PEDIATRIE Nr.paturi: 30 din care TA 5 Nr.insotitori: 20 Supr.curatenie: 714 mp Supr.faianta: 355 mp.

Nr. crt.	Funcția, gradul sau treapta prof.	Specialitatea	Clasa	Gradul, gradatia	Niv stutii	Cuan-tum post	Salariu de baza	T O T A L		Numele si prenumele
								Alte drepturi	drepturi	
0	1	2	3	4	5	6	7	8	9	
127	MEDIC PRIMAR SEF SECTIE PED.	PEDIATRIE	I/85	S	1.00	PAT	5500	11614	17114	GABOR VALERIA ECATERINA
128	MEDIC SPECIALIST	PEDIATRIE	2/65	S	1.00	PAT	3718	10426	14144	VALASCIUC IULIAN MIHAI
129	MEDIC SPECIALIST	PEDIATRIE	2/63	S	1.00	PAT	3718	2407	6125	VACANT
130	MEDIC PRIMAR	PEDIATRIE	4/71	S	1.00	PAT	4375	4458	8833	VACANT
131	ASISTENT MED.PRINC. ASIST.SEF	PEDIATRIE	5/56	PL	1.00	PAT	2505	752	3257	SANDU MARIA MAGDALINA
132	ASISTENT MED.PRINC.	PEDIATRIE	5/52	PL	1.00	PAT	2505	752	3257	NEGRUT NICULINA IULIANA
133	ASISTENT MED.PRINC.	PEDIATRIE	5/52	PL	1.00	PAT	2505	376	2881	GHELIUC DOMNICA
134	ASISTENT MED.PRINC.	PEDIATRIE	5/52	PL	1.00	PAT	2505	752	3257	EUTEIOV TATIANA
135	ASISTENT MED.PRINC.	PEDIATRIE	5/52	PL	1.00	PAT	2505	752	3257	DANILET ADELA
136	ASISTENT MED.PRINC.	GENERALIST	3/50	PL	1.00	PAT	2385	358	2743	ROTARI IACRIMIOARA
137	ASISTENT MED.PRINC.	PEDIATRIE	5/52	PL	1.00	PAT	2505	752	3257	TUGUI CAZAC ANA
138	ASISTENT MED.PRINC	GENERALIST	3/50	PL	1.00	PAT	2385	716	3101	GANEA MIHAELA
139	ASISTENT MED.PRINC	IGIENA	4/51	PL	1.00	PFIX	2444	439	2883	MINOV TATIANA-ECATERINA
140	ASISTENT MED.PRINC.	GENERALIST	2/48	PL	1.00	PAT	2271	682	2953	CIRDEI MIHAELA
141	ASISTENT MED.PRINC.	GENERALIST	3/50	PL	1.00	SEPT	2385	716	3101	POMOHACI DOMNICA ELENA
142	ASISTENT MED.	GENERALIST	4/49	PL	1.00	PAT	2206	662	2868	MOTRIUC PETRU CATALIN
143	REGISTRATOR MED.DEB.	STATIST.MED.	5/19	M	1.00	PFIX	1979	297	2276	VACANT
144	INFIRMIERA		5/23	G	1.00	PAT	1706	512	2218	HRUBARU GEORGETA
145	INFIRMIERA		3/21	G	1.00	PAT	1636	362	1998	MAXIMIUC ADRIANA
146	INFIRMIERA		5/23	G	1.00	PAT	1706	512	2218	FILIPOV GETA
147	INFIRMIERA		5/23	G	1.00	PAT	1706	512	2218	SCHIFOR GETA
148	INFIRMIERA		B/14	G	1.00	PAT	1484	229	1672	POLEAC GABRIELA
149	INGRIJITOARE		2/17	G	1.00	SUPRF	1524	229	1753	MARTINESCU ANDREEA IULIANA
150	INGRIJITOARE		B/12	G	1.00	SUPRF	1450	480	1930	VACANT
151	INGRIJITOARE		B/12	G	1.00	SUPRF	1450	406	1856	VACANT
152	INGRIJITOARE		1/15	G	1.00	SUPRF	1451	436	1887	DANILIUC IULITA
Total SECTIA PEDIATRIE									40548	103057

Nr. crt.	Funcția, gradul sau treapta prof.	Specialitatea	Gradul, gradatia Clasa	Niv. studiilor	Cuantum post	Salariu de baza L.284/10	T O T A L		Numele si prenumele
							Alte drepturi	drepturi	
0	1	2	3	4	5	6	7	8	9
153	MEDIC PRIMAR	OBSTR. GINEC.	5/72	S	1.00 PAT	4484	6872	11356	VACANT
154	MEDIC SPECIALIST	OBSTR. GINEC.	2/68	S	1.00 PAT	3541	5404	8945	VACANT
155	MEDIC PRIMAR O.G.	OBSTR. GINEC.	5/72	S	1.00 PAT	4484	6872	11356	CHIFAN MARIA
156	MEDIC PRIMAR	OBSTR. GINEC.	4/71	S	1.00 PAT	4375	6078	10453	BOBEICO LILIA
157	MEDIC PRIMAR SEF SECȚIE	OBST. GINEC.	II/86	S	1.00 PAT	5550	5312	10862	REUT FLORINA
158	MEDIC SPECIALIST	OBST. GINEC.	2/68	S	1.00 PAT	3541	5404	8945	RADU INA MIHAELA
159	MEDIC SPECIALIST	OBST. GINEC.	4/66	S	1.00 PAT	3811	5539	9350	COZACIUC LUCIAN
OBSTETRICĂ									
160	ASISTENT MED.	OBSTR. GINEC.	B/41	PL	1.00 PAT	1816	544	2360	LICA NICOLETA
161	ASISTENT MED. PRINC.	OBSTR. GINEC.	5/52	PL	1.00 PAT	2505	752	3257	SCHIPOR GENEVEVA
162	ASISTENT MED.	GENERALIST	1/44	PL	1.00 PFLX	1952	586	2538	COROMA VERONICA ECATERINA
163	ASISTENT MED.	MOASA	B/44	S	1.00 PAT	1916	574	2490	TINCAU IULIANA MARIA
164	ASISTENT MED. PRINC.	OBSTR. GINEC.	5/52	PL	1.00 PAT	2505	752	3257	CIRDEI ANGELICA
165	INFIRMIERA		5/23	G	1.00 PAT	1706	512	2218	CIRSTEAN TATIANA
166	INFIRMIERA		5/23	G	1.00 PAT	1706	512	2218	ZAHARIE MARIA
167	INFIRMIERA		3/21	G	1.00 PAT	1624	488	2112	JURAVLE ELISABETA
168	INGRIJITOR		3/19	G	1.00 SUPRF	1600	492	2092	LUNGOCI MARGARETA
169	INGRIJITOR		5/21	G	1.00 SUPRF	1681	267	1948	VASILOV IRINA
GINECOLOGIE									
170	ASISTENT MED. PRINC.	GENERALIST	4/51	PL	1.00 PAT	2444	734	3178	TIPRIGAN MIRELA LENUȚA
171	ASISTENT MED. PRINC.	GENERALIST	5/52	PL	1.00 PAT	2505	752	3257	STAVARACHE DANA LIVIA
172	ASISTENT MED. PRINC.	OBSTR. GINEC.	4/51	PL	1.00 PAT	2444	734	3178	CIOȚAU GHEORGHINA
173	ASISTENT MED. PRINC.	GENERALIST	4/51	PL	1.00 PAT	2444	734	3178	CALINCIUC DANIELA
174	ASISTENT MED. PRINC.	GENERALIST	5/52	PL	1.00 PAT	2505	752	3257	CROITORIU ALINA MIRELA
175	ASISTENT MED. PRINC.	GENERALIST	3/50	PL	1.00 PAT	2385	716	3101	ROMAN ELENA GEORGETA
176	INFIRMIERA		5/23	G	1.00 PAT	1706	512	2218	COVASA PAZICA
177	INFIRMIERA		5/23	G	1.00 PAT	1706	512	2218	BOCA MARIA
178	INFIRMIERA		5/23	G	1.00 PAT	1706	512	2218	COROMA ELENA STELA
179	INFIRMIERA		4/22	G	1.00 PFLX	1664	512	2176	JURAVLE ASPAZIA
180	INFIRMIERA		5/23	G	1.00 PAT	1706	512	2218	AVRAM MAGDALENA
SALA DE NASTERI									
181	ASISTENT MED. PRINC.	OBSTR. GINEC.	5/52	PL	1.00 PFLX	2505	752	3257	HALUS ANTONETA XENIA
182	ASISTENT MED. PRINC.	GENERALIST	4/51	PL	1.00 PFLX	2444	734	3178	POPESCU STELIANA
183	ASISTENT MED. PRINC.	OBSTR. GINEC.	5/52	PL	1.00 PFLX	2505	752	3257	CIRDEI VIORICA
184	ASISTENT MED. PRINC.	OBSTR. GINEC.	4/51	PL	1.00 PAT	2444	734	3178	ANISIMOV ANA
185	MOASA PRINC.	OBSTR. GINEC.	2/53	S	1.00 PAT	2598	780	3378	JOSCEANU MADALINA
186	ASISTENT MED. PRINC.	OBSTR. GINEC.	5/52	PL	1.00 PAT	2505	752	3257	HALUS ELENA
187	INFIRMIERA		5/23	G	1.00 PAT	1706	512	2218	CAPRIAN MARIA
188	INFIRMIERA		5/23	G	1.00 PAT	1706	512	2218	MOLDOVAN DORINA ASPAZIA
189	INFIRMIERA		4/22	G	1.00 PFLX	1664	500	2164	LAZURCA FLORINA RODICA
190	INFIRMIERA		1/17	G	1.00 PFLX	1473	442	1915	TACOBAN DORINA MARIA
191	INFIRMIERA		5/23	G	1.00 SUPRF	1706	512	2218	MATECIUC ADRIANA OLTEA
192	INGRIJITOR		B/12	G	1.00 SUPRF	1450	267	1717	SBIERA ANA VIORICA
BLOC OPERATOR									
193	ASISTENT MED. PRINC.	GENERALIST	5/52	PL	1.00 PFLX	2505	1629	4134	CERNOVSCI CARMEN
194	ASISTENT MED. PRINC.	OBST. GINEC.	5/52	PL	1.00 PFLX	2505	1629	4134	PETRARIU MARIANA RODICA

195	ASISTENT MED. PRINC.	OBSTR. GINEC.	4/54	SSD1.00 PFI	2581	1678	4259	CUCOS MIHAELA	
196	ASISTENT MED. PRINC. SEF	OBSTR. GINEC.	5/59	SSD1.00 PFI	2646	1720	4366	CIRDEI MARIA ECATERINA	
197	ASISTENT MED. PRINC.	GENERALIST	4/51	PL 1.00 PAT	2444	1589	4033	HALIP CRISTINA	
198	ASISTENT MED.	GENERALIST	4/49	PL 1.00 PFI	2206	1434	3640	HARASEMIUC VENERA	
199	INFIRMIERA		4/22	G 1.00 PFI	1664	832	2496	PLESCA SILVIA FLOAREA	
200	INGRIJITOARE		1/15	G 1.00 SUPRAF	1451	488	1939	PRECOP CARMEN GEORGIANA	
201	INGRIJITOARE		3/21	G 1.00 SUPRAF	1624	488	2112	VACANT	
PRIMIRE GINECOLOGIE									
202	ASISTENT MED. PRINC.	GENERALIST	5/52	PL 1.00 PFI	2505	752	3257	COSTEA ANA	
203	ASISTENT MED.	GENERALIST	1/44	PL 1.00 PFI	1952	425	2377	PAHOMI ANCA MARIA	
204	ASISTENT MED.	GENERALIST	B/41	PL 1.00 PFI	1816	544	2360	TRIMESCU MONICA	
205	ASISTENT MED. GEN. DEB.	GENERALIST	B/12	PL 1.00 PFI	1586	494	2080	VACANT	
206	STATISTICIAN MED. PRINC.	STATIST. MED.	3/47	M 1.00 PFI	1941	291	2232	CIRDEI MARIANA	
207	INGRIJITOARE		B/12	G 1.00 SUPRAF	1450	488	1938	LAVRIC MIHAELA	
Total S. OBSTETRICIA GINEC. 55 127594 203266									

8. S. PNEUMOLOGIE Nr. paturii: 58 din care: TBC 23 Supr. curatenie: 473 mp Supr. faianta: 160 mp.

Nr. crt.	Functia, gradul sau treapta prof.	Specialitatea	Gradul, gradatia Clasa	Niv stu- dii	Cuan- tum post	Salariu de baza L. 284/10	T O T A L		Numele si prenumele
							drepturi 7	drepturi 8	
208	MEDIC SPECIALIST	PNEUMOLOGIE	2/63	S 1.00 PAT	3541	5966	9507	BAFTU DANIELA	
209	MEDIC PRIMAR PNEUMO SEF	PNEUMOLOGIE	II/86	S 1.00 PAT	5500	8634	14134	BELIBOU LACRAMIOARA	
210	MEDIC SPECIALIST	PNEUMOLOGIE	2/63	S 1.00 PAT	3541	2658	6199	VACANT	
211	MEDIC SPECIALIST	PNEUMOLOGIE	3/65	S 1.00 PAT	3718	2789	6507	VACANT	
212	MEDIC SPECIALIST	PNEUMOLOGIE	5/67	S 1.00 PAT	3906	6732	10638	COJOCARU FLORINEL	
213	MEDIC SPECIALIST	PNEUMOLOGIE	3/65	S 1.00 PAT	3718	2789	6507	VACANT	
214	ASISTENT MED. PRINC.	GENERALIST	5/52	PL 1.00 PAT	2505	2255	4760	SCHIPOR CORINA	
215	ASISTENT MED.	GENERALIST	3/48	PL 1.00 PAT	2152	1937	4089	STOICA ANAMARIA	
216	ASISTENT MED. PRINC.	GENERALIST	5/56	PL 1.00 PAT	2505	2255	4760	LEVITCHI LACRAMIOARA	
217	ASISTENT MED. PRINC. SEF	GENERALIST	5/52	PL 1.00 PAT	2505	2630	5135	SERBAN ALIN CONSTANTIN	
218	ASISTENT MED. PRINC.	GENERALIST	5/52	PL 1.00 PAT	2505	2255	4760	DASCALIUC MARINELA	
219	ASISTENT MED. PRINC.	GENERALIST	4/51	PL 1.00 PAT	2444	2200	4644	HAPURNE DOLORES CRISTINA	
220	ASISTENT MED. PRINC.	GENERALIST	4/51	PL 1.00 PAT	2444	2200	4644	RUSU DANIEL	
221	ASISTENT MED. PRINC.	GENERALIST	1/44	PL 1.00 PAT	1952	1757	3709	MITRIC ELENA	
222	ASISTENT MED.	GENERALIST	B/44	S 1.00 PAT	1916	1724	3640	BUJANOVSCI MARINELA	
223	ASISTENT MED. GEN. DEB.	GENERALIST	B/41	PL 1.00 PAT	1816	1634	3450	COVASA LACRAMIOARA	
224	ASISTENT MED. GEN. DEB.	GENERALIST	B/41	PL 1.00 PAT	1586	1634	3220	VACANT	
225	ASISTENT MED. GEN. DEB.	GENERALIST	B/41	PL 1.00 PAT	1586	1634	3220	VACANT	
226	STATISTICIAN MED. PRINC	STATIST. MED	5/49	M 1.00 PFI	2040	1530	3570	TIMOFEEV ROXANA RAISA	
227	INGRIJITOARE		B/12	G 1.00 SUPRF	1450	1013	2463	BANCESCU STELUTA MIHAELA	
228	INGRIJITOARE		3/19	G 1.00 SUPRF	1600	1200	2800	HALIP ELENA	
229	INFIRMIERA		2/19	G 1.00 PAT	1546	1392	2938	IONESI VIOLETA LIONELA	
230	INFIRMIERA		5/23	G 1.00 PAT	1706	1536	3242	HAPURNE FELICIA RODICA	
231	INFIRMIERA		3/19	G 1.00 PAT	1612	1305	2917	LUCESCU MARIA SILVIA	
232	INGRIJITOARE		B/12	G 1.00 SUPRF	1450	1200	2650	VACANT	
233	INFIRMIERA		4/22	G 1.00 PAT	1664	1498	3162	RUSU LACRIMOARA	
234	INFIRMIERA		5/23	G 1.00 PAT	1706	1536	3242	SOLCANU STEFANIA	
235	INFIRMIERA		4/22	G 1.00 PAT	1640	1476	3116	BULLIGA RAMONA ELENA	
236	INFIRMIERA		5/23	G 1.00 PAT	1706	1536	3242	BURLACU DOINA	

9. SECTIA NEUROLOGIE Nr.paturi: 44 din care TA 10 Supr.curatenie: 594 mp Supr.faianta: 635 mp.

Nr. crt.	Funcția, gradul sau treapta prof.	1	2	3	4	5	6	Alte drepturi	T O T A L drepturi	Numele si prenumele
237	MEDIC PRIMAR SEF SECTIE NEUR.	II/86	NEUROLOGIE	S	1.00	PAT	5500	8953	14453	BEJINARIU MARIANA MIRABELA
238	MEDIC SPECIALIST	2/63	NEUROLOGIE	S	1.00	PAT	3541	6890	10431	VACANT
239	MEDIC SPECIALIST	2/63	NEUROLOGIE	S	1.00	PAT	3541	6890	10431	CRACANA LUCIAN JEAN
240	MEDIC PRIMAR	5/72	NEUROLOGIE	S	1.00	PAT	4484	8959	13443	PINZARU STEFAN GHIOCEL
241	MEDIC PRIMAR	5/72	NEUROLOGIE	S	1.00	PAT	4484	8959	13443	VACANT
242	ASISTENT MED.PRINC.	4/51	GENERALIST	PL	1.00	PAT	2444	883	3327	GATEJ CARMEN
243	ASISTENT MED.PRINC.	2/48	GENERALIST	PL	1.00	PAT	2271	909	3180	CALANCEA MARIA CRISTINA
244	ASISTENT MED.PRINC.	4/51	GENERALIST	PL	1.00	PAT	2444	978	3422	CHIFAN CAMELIA
245	ASISTENT MED.PRINC.	2/48	GENERALIST	PL	1.00	PAT	2271	909	3180	MALOS SIMONELA
246	ASIST. MED.PRINC.	5/49	MASAJ	M	1.00	PFIX	2315	926	3241	BOLOCAN VIORICA-DOINA
247	OFICILANT MED.MAS.PR	3/50	GENERALIST	PL	1.00	PAT	2385	954	3339	BOLOCAN VIORICA-DOINA
248	ASISTENT MED.PRINC.	5/52	GENERALIST	PL	1.00	PAT	2505	1002	3507	LUCESCU PETRU
249	ASISTENT MED.PRINC.SEF	4/55	GENERALIST	PL	1.00	PAT	2444	978	3422	TUDORAS ANGELA
250	ASISTENT MED.PRINC.	4/51	GENERALIST	PL	1.00	PAT	2444	978	3422	CENUSA ELENA LILIANA
251	ASISTENT MED.PRINC.	3/50	GENERALIST	PL	1.00	PAT	2385	954	3339	VICOVAN ZAMFIRA VIOLETA
252	ASISTENT MED.PRINC.	4/51	GENERALIST	PL	1.00	PAT	2444	978	3422	MHALLOV NADIA
253	ASISTENT MED.PRINC.	2/48	GENERALIST	PL	1.00	PAT	2271	909	3180	DREHLUTA LOREDANA
254	ASISTENT MED.DEB.	2/17	GENERALIST	PL	1.00	PAT	1790	821	2611	SALTAN CARMEN MARICICA
255	ASISTENT MED.DEB.	2/17	GENERALIST	PL	1.00	PAT	1790	821	2611	VACANT
256	ASISTENT MED.DEB.	2/17	GENERALIST	PL	1.00	PAT	1790	821	2611	VACANT
257	ASISTENT MED.DEB.	2/17	GENERALIST	PL	1.00	PAT	1790	821	2611	VACANT
258	ASISTENT MED.DEB.	2/17	GENERALIST	PL	1.00	PAT	1790	821	2611	VACANT
259	ASISTENT MED.DEB.	2/17	GENERALIST	PL	1.00	PAT	1790	821	2611	VACANT
260	S.STATIST.MED.PRINC.	5/49	STATIST.MED.	PL	1.00	PFIX	2040	510	2550	VACANT
261	INFIRMIERA	5/23		G	1.00	PAT	1706	683	2389	TAIELUP TATIANA
262	INFIRMIERA	B/14		G	1.00	PAT	1450	549	1999	HORBAN LIDIA
263	INFIRMIERA	5/23		G	1.00	PAT	1706	683	2389	DEREVLEAN ANCUETA MARIA
264	INFIRMIERA	B/14		G	1.00	PAT	1450	544	1994	SLUSAR MARIANA
265	INFIRMIERA	4/22		G	1.00	PAT	1706	683	2389	FUHA AURICA MARIUTA
266	INFIRMIERA	5/23		G	1.00	PAT	1450	552	2002	BIZGAN LUCIA
267	INFIRMIERA	2/19		G	1.00	PAT	1546	619	2165	POPESCU ELENA
268	INFIRMIERA	3/21		G	1.00	PAT	1612	645	2257	PETESCU CRISTINA LACRIMOARA
269	INGRIJITOARE	3/19		G	1.00	SUPRF	1600	400	2000	CRACIUN ELENA
270	INGRIJITOARE	3/19		G	1.00	SUPRF	1600	400	2000	VACANT
271	INGRIJITOR	5/23		G	1.00	PAT	1706	683	2389	MATECIUC DOINITA
272	INGRIJITOR	3/19		G	1.00	SUPRF	1600	400	2000	LUPASTEAN ELENA
273	INGRIJITOR	5/21		G	1.00	SUPRF	1681	420	2101	MARTINESCU ALEXANDRINA
Total SECTIA NEUROLOGIE										83766
Total SECTIA NEUROLOGIE										84618
										148384

10. SECTIA PSIHIATRIE Nr.paturi: 40 Supr.curatenie: 427 mp Supr.faianta: 80 mp.

Nr. crt.	Funcția, gradul sau treapta prof.	Specialitatea	Gradul, gradatia Clasa	Niv. studii	Cuantum post	Salariu de baza L.284/10	Alte drepturi	TOTAL drepturi	Numele si prenumele
0	1	2	3	4	5	6	7	8	9
274	MEDIC PRIMAR SEF SECTIE PSIH	PSIHATRIE	I/85	S	1.00 PAT	5500		10450	RUSU DAN
275	MEDIC SPECIALIST	PSIHATRIE	2/63	S	1.00 PAT	3541	4950	6471	VACANT
276	MEDIC SPECIALIST	PSIHATRIE	2/63	S	1.00 PAT	3906	2930	6836	CHIRIACIUC DOINA
277	MEDIC SPECIALIST	PSIHATRIE	2/63	S	1.00 PAT	3541	2930	6471	VACANT
278	ASISTENT MED.DEB.	GENERALIST	B/12	PL	1.00 PAT	1450	1700	3150	VACANT
279	ASISTENT MED.PRINC.	GENERALIST	4/51	PL	1.00 PAT	2444	2200	4644	POSTEUCĂ DANIEL
280	ASISTENT MED.PRINC.	GENERALIST	5/52	PL	1.00 PAT	2505	2255	4760	URMA CAMELIA
281	ASISTENT MED.	GENERALIST	3/48	PL	1.00 PAT	2152	1634	3786	STROE MIHAELA
282	ASISTENT MED.PRINC	GENERALIST	5/52	PL	1.00 PAT	2505	2255	4760	JESCU ELENA GABRIELA
283	ASISTENT MED.PRINC.SEF	GENERALIST	5/56	PL	1.00 PAT	2505	2255	4760	IEREMICIUC GEORGETA GABRIELA
284	ASISTENT MED.	GENERALIST	1/44	PL	1.00 PAT	1952	1535	3487	DUNGA MARIA NICOLETA
285	ASISTENT MED.	GENERALIST	1/44	PL	1.00 PAT	1952	1757	3709	CONFEDERAT CRISTINA
286	ASISTENT MED.	GENERALIST	4/49	PL	1.00 PAT	2206	1734	3940	NISTOR TATIANA FLOAREA
287	ASISTENT MED.	GENERALIST	5/50	PL	1.00 PAT	2261	2035	4296	SEMIENIUC MIRCEA
288	ASISTENT MED.PRINC.	GENERALIST	2/53	S	1.00 PAT	2598	2339	4937	MOROI IRINA
289	ASISTENT MED.	GENERALIST	2/46	PL	1.00 PAT	2050	1846	3896	IVANGU MARINELA
290	PSIHOLOG	PSIHOLOG	5/53	S	1.00 SPIT.	2909	2182	5091	GHICA CAMELIA DANIELA
291	INFIRMIERA		5/23	G	1.00 PAT	1706	1536	3242	MELESCAN VIOLETA
292	INGRIJITOARE		5/21	G	0.5 SUPRF	1681	1280	2961	ONICA MARIA
293	INGRIJITOARE		3/19	G	0.5 SUPRF	1681	1280	2961	DUNGA CRISTINA
294	INFIRMIERA		5/23	G	1.00 PAT	1706	1536	3242	COVASA ELENA DOINA
295	INFIRMIERA		5/23	G	1.00 PAT	1706	1536	3242	SOROHAN MARIA
296	INFIRMIERA		2/19	G	1.00 PAT	1546	1392	2938	NICHIFOREL MARIA
297	INFIRMIERA		2/19	G	1.00 SUPRF	1546	1392	2938	LAZURCA VALENTINA
298	INGRIJITOR		B/12	G	1.00 SUPRF	1450	1216	2666	GROSU MARIA
299	SUPRAVEGHETOR BOLNAVI		2/17	G	1.00 PFIJ	1450	723	2173	VACANT
300	SUPRAVEGHETOR BOLNAVI		2/17	G	1.00 PFIJ	1450	723	2173	VACANT
301	SUPRAVEGHETOR BOLNAVI		2/17	G	1.00 PFIJ	1450	723	2173	VACANT
302	REGISTRATOR MEDICAL		B/38	M	1.00 FIX	1609	1207	2816	MARDARE MIHAELA
Total Sectia PSIHIATRIE						64958	54011	118969	

11. COMP.DERMATO-VENERICE Nr.paturi: 10

Supr.curatenie: 273 mp Supr.faianta: 10 mp.

Nr. crt.	Funcția, gradul sau treapta prof.	Specialitatea	Gradul, gradatia Clasa	Niv. studii	Cuantum post	Salariu de baza L.284/10	Alte drepturi	TOTAL drepturi	Numele si prenumele
0	1	2	3	4	5	6	7	8	9
303	MEDIC PRIMAR	DERMATO.-VEN.	5/72	S	1.00 PAT	4484	673	5157	STIRBAN MARIA
304	MEDIC SPECIALIST	DERMATO.-VEN.	2/63	S	1.00 PAT	3541	531	4072	ZAIT LAVINIA MARIA
305	ASISTENT MED.PRINC.	GENERALIST	5/52	PL	1.00 PAT	2505	752	3257	POSTEUCĂ NICOLETA MARIA
306	ASISTENT MED.PRINC.	GENERALIST	4/51	PL	1.00 PAT	2444	734	3178	ILISOI VIORICA
307	ASISTENT MED.PRINC.	GENERALIST	3/55	S	1.00 PAT	2728	818	3546	UDUDEC MARIA VIORICA
308	ASISTENT MED.	GENERALIST	1/44	PL	1.00 PAT	1952	586	2538	GRIGORAS CAMELIA

309 ASISTENT MED. PRIN.	GENERALIST	5/52	PL 1.00 PAT	2505	752	3257	OLARI CAMELIA LAURENTIA
310 INFIRMIERA		3/21	G 1.00 PAT	1624	244	1868	DREHLUTA ELENA
311 INFIRMIERA		5/21	G 1.00 PAT	1706	256	1962	MANOLACHE GABRIELA
312 INFIRMIERA		2/19	G 1.00 PAT	1546	256	1802	VACANT
313 INGRUIJTOR		5/19	G 1.00 SUPRF	1450	489	1939	BINDIUL LIDIA
314 INFIRMIERA DEB.		5/21	G 1.00 PAT	1693	252	1945	VACANT
Total COMP.DERMATO-VEN.		12		28178	6343	34521	

12. SECTIA NEONATOLOGIE Nr.pataturi: 30 din care: Nr.pataturi TI: 5 si PREMATURI : 5, Supr.curatenie: 151 mp Supr.faianta: 128 mp.

Nr. crt.	Funcția, gradul sau treapta prof.	Specialitatea	Gradul, gradatia Clasa	Niv stu-dii	Cuan-tum post	Salariu de baza L.284/10	T O T A L		Numele si prenumele
							Alte drepturi	drepturi	
0	1	2	3	4	5	6	7	8	9
315 MEDIC SPECIALIST	NEONATOLOGIE		3/65	S	1.00 PAT	3718	930	4648	VACANT
316 MEDIC SPECIALIST	PEDIATRIE		3/65	S	1.00 PAT	3718	930	4648	VACANT
317 MEDIC SPECIALIST	NEONATOLOGIE		2/63	S	1.00 PAT	3541	12954	16495	GAINARIU MARIANA IULIANA
318 MEDIC SPECIALIST SEF SECTIE	NEONATOLOGIE		1/85	S	1.00 PAT	5500	13637	19137	MELINTE ANDREEA
319 MEDIC SPECIALIST	NEONATOLOGIE		2/63	S	1.00 PAT	3541	885	4426	VACANT
320 ASISTENT MED.	GENERALIST		2/46	PL	1.00 PAT	2050	821	2871	SAUCIUC CRISTINA
321 ASISTENT MED.	GENERALIST		2/47	PL	1.00 PAT	2050	821	2871	DRAPATOF ADRIANA ECATERINA
322 ASISTENT MED.PRINC.	GENERALIST		2/48	PL	1.00 PAT	2271	909	3180	NICULCE MARIA
323 ASISTENT MED.	GENERALIST		4/49	PL	1.00 PAT	2206	883	3089	LAVRIC NICOLETA
324 ASISTENT MED.	GENERALIST		B/44	S	1.00 PAT	1916	766	2682	SCHIPOR LAVINIA
325 ASISTENT MED.	GENERALIST		B/41	PL	1.00 PAT	1586	635	2221	VALASCIUC ALINA
326 ASISTENT MED.DEB.	GENERALIST		1/15	PL	1.00 PAT	1705	586	2291	VACANT
327 ASISTENT MED.DEB.	GENERALIST		1/15	PL	1.00 PAT	1705	586	2291	VACANT
328 ASISTENT MED.DEB.	GENERALIST		1/15	PL	1.00 PAT	1705	586	2291	VACANT
329 INFIRMIERA DEB.			B/10	G	1.00 PAT	1450	666	2116	VACANT
330 INFIRMIERA			5/23	G	1.00 PAT	1706	683	2389	HASNA MARIA
331 INFIRMIERA			4/22	G	1.00 PAT	1664	666	2330	REZUS OLIMPIA
332 INFIRMIERA			4/22	G	1.00 PAT	1664	666	2330	POPESCU VERONICA MIHAELA
333 INFIRMIERA			5/23	G	1.00 PAT	1706	683	2389	BODNARU MARIA DOINA
334 INFIRMIERA			3/21	G	1.00 PAT	1624	650	2274	SIMOTA FLOAREA NICULINA
335 INGRUIJTOR			B/12	G	1.00 SUP	1450	650	2100	VACANT
ATI - PREMATURI									
336 ASISTENT MED.PRINC. ASIST.SEF	PEDIATRIE		5/56	PL	1.00 PAT	2959	2663	5622	OLARI ELENA
337 ASISTENT MED.PRINC.	GENERALIST		5/52	PL	1.00 PAT	2959	2663	5622	LUPASCU CARMEN RODICA
338 ASISTENT MED.PRINC.	GENERALIST		5/52	PL	1.00 PAT	2959	2663	5622	PARASCAN DANA ALEHANDRA
339 ASISTENT MED.PRINC.	PEDIATRIE		5/52	PL	1.00 PAT	2959	2663	5622	BUTNARIU ELENA
340 ASISTENT MED.PRINC.	GENERALIST		5/52	PL	1.00 PAT	2959	2663	5622	MARDARE GEORGETA
341 ASISTENT MED.PRINC.	PEDIATRIE		5/52	PL	1.00 PAT	2959	2663	5622	SEMENIUC DORINA
342 ASISTENT MED.PRINC.	PEDIATRIE		5/52	PL	1.00 PAT	2959	2663	5622	BRAESCU MARIA CRISTINA
Total SECTIA NEONATOLOGIE							59234	128423	
							28	69189	

13. SECTIA ATI

Nr.paturi: 15

Supr.curatenie: 288 mp Supr.faianta: 172 mp.

Nr. crt.	Funcția, gradul sau treapta prof.	Specialitate	Gradul gradatia Clasa	Niv stu-dii	Cuan-tum post	Salariu de baza L.284/10	T O T A L		Numele si prenumele
							Alte drepturi	drepturi	
0	1	2	3	4	5	6	7	8	9
343	MEDIC SPECIALIST	A.T.I.	3/65	S	1.00 PAT	4433	3325	7158	VACANT
344	MEDIC SPECIALIST	A.T.I.	2/63	S	1.00 PAT	4222	7099	11321	BOLOHAN DANIELA
345	MEDIC PRIMAR	A.T.I.	5/72	S	1.00 PAT	5987	10622	16609	ONEASA ADAM
346	MEDIC SPECIALIST SEF SECTIE	A.T.I.	1/85	S	1.00 PAT	5500	8605	14105	ADASCALITEI ALINA
347	MEDIC SPECIALIST	A.T.I.	2/63	S	1.00 PAT	4222	7099	11321	POPESCU CODRUTA
348	ASISTENT MED.PRINC.	GENERALIST	3/50	PL	1.00 PAT	2816	2534	5350	VLONGA ANCUȚA
349	ASISTENT MED.PRINC.	GENERALIST	3/50	PL	1.00 PAT	2816	2534	5350	LOGHIN CLARA NICOLEȚA
350	ASISTENT MED.PRINC.	GENERALIST	4/51	PL	1.00 PAT	2886	2598	5484	MUHA MIHAELA
351	ASISTENT MED.PRINC.	GENERALIST	3/50	PL	1.00 PAT	2816	2414	5230	BREABAN ALINA MARIOARA
352	ASISTENT MED.PRINC.	GENERALIST	5/52	PL	1.00 PAT	2959	2663	5622	VACANT
353	ASISTENT MED.PRINC.	GENERALIST	4/51	PL	1.00 PAT	2886	2598	5484	CHICHIRITA DOINITA STELUTA
354	ASISTENT MED.	GENERALIST	B/41	PL	1.00 PAT	2303	1727	4030	TOFEI ANA
355	ASISTENT MED.PRINC.	GENERALIST	4/51	PL	1.00 PAT	2886	2598	5484	ILGIUC AURICA
356	ASISTENT MED.PRINC.ASIST SEF	GENERALIST	5/56	PL	1.00 PAT	2959	2663	5622	NUȚU ELENA DOINA
357	ASISTENT MED.PRINC.	GENERALIST	3/50	PL	1.00 PAT	2816	2414	5230	CHIRILA CONSTANTIN-DORU
358	ASISTENT MED.PRINC.	GENERALIST	5/52	PL	1.00 PAT	2959	2663	5622	HIRLET LILIANA
359	ASISTENT MED.PRINC.	GENERALIST	3/50	PL	1.00 PFIȚ	2816	2534	5350	CIJEVSCHI DORUTA ELISAVETA
360	ASISTENT MED.PRINC.	GENERALIST	4/51	PL	1.00 PFIȚ	2886	2598	5484	CRAINICIUC RODICA
361	ASISTENT MED.	GENERALIST	B/41	PL	1.00 PFIȚ	2142	1607	3749	DANILIU ILIE DANIEL
362	ASISTENT MED.	GENERALIST	3/48	PL	1.00 PFIȚ	2539	2285	4824	MIȚAC ANA
363	ASISTENT MED.	GENERALIST	3/48	PL	1.00 PFIȚ	2539	2285	4824	URSU ELEONORA
364	AS.MED.PRINC.	GENERALIST	3/50	PL	1.00 PFIȚ	2816	2534	5350	BONGEAC IACRIMOARA-ANCUȚA
366	INFIRMIERA		B/16	G	1.00 PAT	1484	1507	2991	CRETAN ANA MARIA
367	INFIRMIERA		4/24	G	1.00 PAT	1803	1622	3425	IONESI MARIA MIHAELA
368	INFIRMIERA		3/22	G	1.00 PAT	1739	1507	3246	VACANT
369	INFIRMIERA		3/22	G	1.00 PAT	1739	1507	3246	VACANT
370	INFIRMIERA		4/24	G	1.00 PAT	1803	1622	3425	CIOBANU ELENA MIRELA
371	INFIRMIERA		3/23	G	1.00 PAT	1759	1507	3266	VICOVAN MARIA
372	INFIRMIERA		B/16	G	1.00 PAT	1484	1336	2820	HURJUI DOINITA
373	INFIRMIERA		2/21	G	1.00 PAT	1675	1507	3182	URSACHI MIHAELA LUMINITA
374	INFIRMIERA		3/23	G	1.00 PAT	1759	1507	3266	MICLIUC DANIELA
375	INGRIJITOARE		3/23	G	1.00 PAT	1759	1507	3266	LUNGU LILIANA
376	INGRIJITOARE		1/15	G	1.00 SUPRF.	1572	1415	2987	VACANT
376	INGRIJITOARE		3/19	G	1.00 SUPRF	1733	1560	3293	LUTA CORINA LUDVICA
Total SECTIA ATI						91513	96103	187616	

14. SECTIA BOLI INFECTIOASE Nr.paturi: 25 din care TA 5

Supr.curatenie: 722 mp Supr.faianta: 330 mp.

Nr. crt.	Funcția, gradul sau treapta prof.	Specialitatea	Gradul gradatiei	Niv. studiilor	Cuantum post	Salariu de baza L.284/10	T O T A L		Numele si prenumele
							drepturi	drepturi	
0	1	2	3	4	5	6	7	8	9
377	MEDIC PRIMAR BOLI INF SEF	BOLI INFECT.	I/85	S	1.00 PAT	5500	5498	10998	POPESCU ANGELICA
378	MEDIC SPECIALIST	BOLI INFECTIOASE	4/66	S	1.00 PAT	3811	4168	7979	AGROSAIE ANDI RADU
379	MEDIC SPECIALIST	BOLI INFECTIOASE	2/63	S	1.00 PAT	3541	4367	7908	COTIN MIHAELA
380	ASISTENT MED.	GENERALIST	3/48	PL	1.00 PAT	2152	861	3013	VACANT
381	ASISTENT MED. PRINC.	GENERALIST	5/52	PL	1.00 PAT	2505	1002	3507	PUCH HALIUSIA
382	ASISTENT MED. PRINC.	GENERALIST	5/56	PL	1.00 PAT	2505	1002	3507	ANDRONIC ELENA RODICA
383	ASISTENT MED. PRINC.	GENERALIST	5/52	PL	1.00 PAT	2505	1002	3507	MARIUTEAC NICULINA DOINITA
384	ASISTENT MED. PRINC.	GENERALIST	5/52	PL	1.00 PAT	2505	1002	3507	DUMITRESCU ANGELA
385	ASISTENT MED. PRINC.	GENERALIST	5/52	PL	1.00 PAT	2505	1002	3507	MARIUTAC ARTEMIZIA
386	ASISTENT MED. PRINC.	OBSTR. GINEC.	5/52	PL	1.00 PAT	2505	1002	3507	NICOARA AURORA
387	ASISTENT MED.	GENERALIST	B/41	PL	1.00 PFI	1816	726	2542	COTURBAS ADRIANA
388	ASISTENT MED.	GENERALIST	B/41	PL	1.00 PAT	1816	726	2542	MIRON CRISTINA
389	ASISTENT MED.	GENERALIST	B/41	PL	1.00 PAT	1816	726	2542	FRUNZA ONAS CIPRIAN
390	ASISTENT MED.	GENERALIST	2/46	PL	1.00 PAT	2050	717	2767	DUMITRIU AURICA IACRAMIOARA
391	INFIRMIERA	GENERALIST	4/22	G	1.00 PAT	1664	666	2330	BURCIU NARCISA SINZIANA
392	INFIRMIERA	GENERALIST	5/23	G	1.00 PAT	1706	683	2389	CIUBOTARIU AURICA
393	INGRIJITOARE	GENERALIST	1/15	G	1.00 PAT	1451	683	2134	ILICA ANGELA
394	INFIRMIERA	GENERALIST	5/23	G	1.00 PAT	1706	683	2389	SBIERA MARIA
395	INFIRMIERA	GENERALIST	3/21	G	1.00 PAT	1624	650	2274	COROAMA ELENA DANIELA
396	INFIRMIERA	GENERALIST	4/22	G	1.00 PAT	1664	666	2330	HALIP MARIANA
397	INFIRMIERA	GENERALIST	5/23	G	1.00 PAT	1706	683	2389	ZETU VERONICA
398	INGRIJITOR	GENERALIST	3/19	G	1.00 SUPRF	1600	400	2000	MAFTEI IONELA
399	REGISTRATOR MEDICAL DEB.	GENERALIST	B/10	M	1.00 FIX	1589	397	1986	VACANT
Total SEC. BOLI INFECTIOASE							29312	81554	

15. LAB. RADIOLOGIE

Nr. crt.	Funcția, gradul sau treapta prof.	Specialitatea	Gradul gradatiei	Niv. studiilor	Cuantum post	Salariu de baza L.284/10	T O T A L		Numele si prenumele
							drepturi	drepturi	
0	1	2	3	4	5	6	7	8	9
400	MEDIC SPECIALIST	RADIOLOGIE	3/65	S	1.00 PFI	3718	744	4462	DAVALCIUC OANA
401	MEDIC PRIMAR	RADIOLOGIE	5/72	S	1.00 PFI	4484	1345	5829	POPESCU MONICA
402	MEDIC SPEC. SEF UNIT. NUCLEA	RADIOLOGIE	I/85	S	1.00 PFI	5500	2475	7975	TERTELIU FLORIN GEORGE
403	MEDIC SPECIALIST	RADIOLOGIE	2/63	S	1.00 PFI	3541	708	4249	VACANT
404	ASIST. MED. PRINC.	RADIOLOGIE	4/51	PL	1.00 PFI	2444	489	2933	TELEAGA IULIA
405	ASISTENT MED. PRINC.	RADIOLOGIE	5/52	PL	1.00 PFI	2505	408	2913	DUMITRIU CARMEN
406	ASISTENT MED. PRINC.	RADIOLOGIE	3/50	PL	1.00 PFI	2385	477	2862	LUCESCU MARIA
407	ASISTENT MED. PRINC.	RADIOLOGIE	4/51	PL	1.00 PFI	2444	489	2933	TANASE RAMONA
408	ASISTENT MED. PRINC.	RADIOLOGIE	5/52	PL	1.00 PFI	2505	501	3006	LAVRIC LIVIA
409	ASISTENT MED. PRINC.	RADIOLOGIE	3/50	PL	1.00 PFI	2385	477	2862	HALIP RODICA
410	ASISTENT MED. PRINC.	RADIOLOGIE	5/52	PL	1.00 PFI	2506	501	3007	GHERMAN LUCICA
411	ASISTENT MED.	GENERALIST	B/41	PL	1.00 FIX	1817	363	2180	CORJIN ADINA OANA
412	ASISTENT MEDICAL	GENERALIST	B/41	PL	1.00 FIX	1817	363	2180	VACANT
413	ASISTENT MEDICAL	GENERALIST	B/41	PL	1.00 FIX	1817	363	2180	VACANT
Total SEC. RADIOLOGIE							29312	81554	

414 STATISTICIAN MEDICAL	STATIST.MED.	4/4	M	1.00	FIX	1955	391	2346	ICHIM MARIOARA NADIA
Total LAB.RADIOLOGIE									
						15	41823	10094	51917

16. LAB. ANATOMIE PAT.

Supr. curatenie: 111 mp

Nr. crt.	Funcția, gradul sau treapta prof.	Specialitatea	Gradul, gradatia Clasa	Niv. studii	Cuantum post	Salariu de baza L.284/10	Alte drepturi	TOTAL drepturi	Numele si prenumele
0	1	2	3	4	5	6	7	8	9
415	MEDIC SPEC. ANAT. PAT	ANAT. PAT.	4/98	S	1.00 PAT	7242	7242	14484	KRYUKOV MARIANA
416	MEDIC SPEC. ANAT. PAT	ANAT. PAT.	3/97	S	1.00 PAT	7065	7065	14130	VACANT
417	ASISTENT MED. PRINC.	LABORATOR	4/82	PL	1.00 PAT	5135	5135	10270	ANTON ALINA
418	ASISTENT MED. PRINC.	LABORANT	5/83	PL	1.00 PAT	5263	5263	10526	PASAILA MIHAI
419	ASIST. MED. PRINC.	GENERALIST	3/81	PL	1.00 PFIX	5010	5010	10020	FANASOV VALODEA FLORIN
420	INGRIJITOR		5/49	G	1.00 SUPRF	2584	2584	5168	IZOTOV VUSTINIA
Total LAB. ANATOMIE PAT.						32299	32299	64598	

17. SERVICII COMUNE

Supr. curatenie: 2777 mp Supr. faianta: 1001 mp.

Nr. crt.	Funcția, gradul sau treapta prof.	Specialitatea	Gradul, gradatia clasa	Niv. studii	Cuantum post	Salariu de baza L.284/10	Alte drepturi	TOTAL drepturi	Numele si prenumele
0	1	2	3	4	5	6	7	8	9
421	SPALATOREASA		5/21	G	1.00 PAT	1681	168	1849	VACANT
422	SPALATOREASA		5/21	G	1.00 PAT	1681	168	1849	GHEORGHE ANA
423	SPALATOREASA		5/21	G	1.00 PAT	1618	162	1780	BALICI ILIANA ECATERINA
424	SPALATOREASA		5/22	G	1.00 PAT	1681	168	1849	TIGANESCU ANITA
425	SPALATOREASA		3/19	G	1.00 PAT	1600	160	1760	CIOBANU ELENA
426	SPALATOREASA		4/20	G	1.00 PAT	1681	168	1849	CUCOS MARIANA
427	SPALATOREASA		4/20	G	1.00 PAT	1640	164	1804	HALUS LACRAMIOARA DANA
428	SPALATOREASA		5/21	G	1.00 PAT	1681	168	1849	RUSU MARIA
429	INGRIJITOR		3/19	G	1.00 SUPRF	1593	157	1750	OLENICI VASILE
430	INGRIJITOR		5/21	G	1.00 SUPRF	1674	1674	1674	LAVRIC MARIA
431	INGRIJITORE		B/12	G	1.00 SUP	1450	675	2125	HURA LAVINIA
Total SERVICII COMUNE						11	2158	20138	

19. FARMACIE NR. 52

Supr. curatenie: 162 mp Supr. faianta: 149 mp.

Nr. crt.	Funcția, gradul sau treapta prof.	Specialitatea	Gradul, gradatia Clasa	Niv. studii	Cuantum post	Salariu de baza L.284/10	Alte			Numele si prenumele	
							drepturi 7	drepturi 8	drepturi 9		
0	1	2	3	4	5	6					
432	FARMACIST SPECIALIST SEF	FARMACIST	4/62	S	1.00 PAT	5500		5500		NEACIUC ANA MARIA	
433	FARMACIST	FARMACIST	1/55	S	1.00 PAT	2545		2545		VACANT	
434	ASISTENT MED.	FARMACIE	2/46	PL	1.00 PAT	2050	308	2358		VLADEAN SIMONA	
435	ASISTENT MED.	FARMACIE	5/50	PL	1.00 PAT	2261		2261		TARITA IACRIMIOARA	
436	ASISTENT MED. PRINC.	FARMACIE	3/50	PL	1.00 PAT	2385		2385		LUCHIAN GABRIELA	
437	ASISTENT MED.	FARMACIE	2/49	S	1.00 PAT	2163		2163		CHIFAN SIMONA	
438	STATISTICIAN MED.		3/45	M	1.00 PFIK	1907	286	2193		BODNARESCU ELENA	
439	INGRIJITOR		5/21	G	1.00 SUPRF	1681		1681		ANDRUSEAC VIORICA	
Total FARMACIE NR. 52							8	20492	594	21086	

20. COMPARTIMENT REUMATOLOGIE Nr. paturi: 10

Nr. crt.	Funcția, gradul sau treapta prof.	Specialitatea	Gradul, gradatia Clasa	Niv. studii	Cuantum post	Salariu de baza L.284/10	Alte			Numele si prenumele	
							drepturi 7	drepturi 8	drepturi 9		
0	1	2	3	4	5	6					
440	MEDIC SPECIALIST	REUMATOLOGIE	2/63	S	1.00 PAT	3541		3541		VACANT	
441	ASISTENT MEDICAL DEB.	GENERALIST	B/12	PLI	1.00 PAT	1450		1450		VACANT	
442	ASISTENT MEDICAL DEB.	GENERALIST	B/12	PLI	1.00 PAT	1450		1450		VACANT	
443	ASISTENT MEDICAL DEB.	GENERALIST	B/12	PLI	1.00 PAT	1450		1450		VACANT	
444	ASISTENT MEDICAL DEB.	GENERALIST	B/12	PLI	1.00 PAT	1450		1450		VACANT	
445	ASISTENT MEDICAL DEB.	GENERALIST	B/12	PLI	1.00 PAT	1450		1450		VACANT	
Total COMP. REUMATOLOGIE							6	10791	10791		

21. PERSONAL DIN APARATUL FUNCTIONAL

Nr. crt.	Funcția, gradul sau treapta prof.	Specialitatea	Gradul gradăția Clasa	Niv studi	Cuantum post	Salariu de baza L.284/10	Alte	TOTAL	Numele si prenumele
0	1	2	3	4	5	6	drepturi 7	drepturi 8	9
446	CONSILIER JR.IA	CONSILIER JURID	5/57	S	1.00 SPIT.	3345	502	3847	ROBU DORIN SORIN
SERV. SAL. RES. UMANE									
447	ECONOMIST I A SEF SERVICIU	ECONOMIST	11/76	S	1.00 SPIT.	4214	632	4846	HURJUI DUMITRU
448	ECONOMIST II	ECONOMIST	2/38	S	1.00 SPIT.	2062	309	2371	NICUTAR ANA
449	ECONOMIST II	ECONOMIST	3/40	S	1.00 SPIT.	2165	325	2490	MACOVEI ADRIANA
450	ECONOMIST II	ECONOMIST	2/38	S	1.00 SPIT.	2062	309	2371	PUSCASU FLORENTINA
451	ECONOMIST IA	ECONOMIST	4/56	S	1.00 SPIT.	3263	489	3752	SAVU OANA RAMONA
SERV. FINANCIAR CONTABILITATE									
452	ECONOMIST I A	ECONOMIST	5/57	S	1.00 SPIT.	3345	502	3847	GAFITESCU RODICA
453	ECONOMIST IA	ECONOMIST	5/57	S	1.00 SPIT.	3345	502	3847	ZAHARIA RODICA
454	ECONOMIST II	ECONOMIST	2/38	S	1.00 SPIT.	2062	309	2371	MOLOCI TATIANA
455	ECONOMIST I	ECONOMIST	4/40	S	1.00 SPIT.	2674	401	3075	LUPASCU RALUCA
456	ECONOMIST IA SEF SERVICIU	ECONOMIST	1/70	S	1.00 SPIT.	3345	1997	5342	VACANT
457	ECONOMIST DEB.	ECONOMIST	B/24	S	1.00 SPIT.	1660	249	1909	VACANT
458	ECONOMIST DEB.	ECONOMIST	1/27	S	1.00 SPIT.	1785	224	2009	COCKERHAN ROZALIA
COMP. ADMINISTRATIV + APROVIZIONARE									
459	ECONOMIST I A SEF BIROU	ECONOMIST	1/69	S	1.00 SPIT.	3459	519	3978	VACANT
460	MAGAZINER TR I	MAGAZINER	5/22	M	1.00 SPIT.	1731	1731	1731	COVASA SORIN COSTEL
461	ECONOMIST IA	ECONOMIST	4/56	S	1.00 SPIT.	3263	489	3752	VACANT
462	FUNCTIONAR TR. I	FUNCTIONAR	2/18	M	1.00 SPIT.	1569	235	1804	LUNGU IONEIA
BIROU ACHIZITIE									
463	INGINER I A SEF BIROU	INGINER	1/69	S	1.00 SPIT.	3459	519	3978	GAFITESCU PETRU
464	MERCEOLOG IA	MERCEOLOG	4/26	PL	1.00 SPIT.	2116	307	2423	TIGANS MIHAI CEZAR
465	SECR.DACTIL.TR. IA	SECR.DACT.	5/24	M	1.00 SPIT.	1756	263	2019	NICUTAR RODICA
466	CONS. JURIDIC DEB.	JURIST	B/24	S	1.00 SPIT.	1660	249	1909	VACANT
SERVICIU MANAGEMENTUL CALITATII									
467	ECONOMIST IA SEF SERVICIU	ECONOMIST	5/57	S	1.00 FIX	4214	502	4716	POP LUMINITA
468	MEDIC SPECIALIST	SANAT.PUB.SI MANAGEMENT	2/63	S	1.00 FIX	3541	531	4072	VACANT
469	CONSILIER JURIDIC II	JURIST	5/42	S	1.00 FIX	2275	241	2516	GAVRIL ADELA
470	ASISTENT MEDICAL PRINC.	IGIENA	2/48	PL	1.00 FIX	2271	341	2612	VACANT
471	ECONOMIST II	ECONOMIST	2/38	S	1.00 FIX	2062	309	2371	ROBU ZAMFIRA SILVIA
Total PERS.APAR.FUNCTIONAL									
						26	11255	79958	

22. COMPARTIMENT AUDIT

Nr. crt.	Funcția, gradul sau treapta prof.	Specialitatea	Gradul gradăția Clasa	Niv studi	Cuantum post	Salariu de baza L.284/10	Alte	TOTAL	Numele si prenumele
0	1	2	3	4	5	6	drepturi 7	drepturi 8	9
472	ECONOMIST IA	ECONOMIST	3/55	S	1.00 SPIT.	3183	1273	4456	ANDRISOAIE ELENA
Total COMPARTIMENT AUDIT									
						1	1273	4456	

23. PERSONAL TEHNIC

Nr. crt.	Funcția, gradul sau treapta prof.	Specialitatea	Gradul, gradatia Clasa	Niv. studii	Cuantum post	Salariu de baza L.284/10	Alte drepturi	TOTAL drepturi	Numele si prenumele
0	1	2	3	4	5	6	7	8	9
473	INGINER GR.IA SEF FORMATIE M MECANIC		5/57	S	1.00 SPIT.	3458	519	3977	BORDEI CEZAR ROMEO
Total PERSONAL TEHNIC									
				1		3458	519	3977	

24. COMPARTIMENT PSI + PROTECTIA MUNCII

Nr. crt.	Funcția, gradul sau treapta prof.	Specialitatea	Gradul, gradatia Clasa	Niv. studii	Cuantum post	Salariu de baza L.284/10	Alte drepturi	TOTAL drepturi	Numele si prenumele
0	1	2	3	4	5	6	7	8	9
474	INGINER GR. IA	INGINER	5/57	S	1.00 SPIT.	3345	502	3847	URSACHI VASILE
Total COMPARTIMENT PSI + PROTECTIA MUNCII									
				1		3345	502	3847	

24. MUNCITORI URBAN

Nr. crt.	Funcția, gradul sau treapta prof.	Specialitatea	Gradul, gradatia Clasa	Niv. studii	Cuantum post	Salariu de baza L.284/10	Alte drepturi	TOTAL drepturi	Numele si prenumele
0	1	2	3	4	5	6	7	8	9
475	ELECTRICIAN TR I	ELECTRICIAN	5/21	1.00	PCONV	1955		1955	IANUS DUMITRU
476	INST.SAN.TR. II	INST.SANITARE	5/21	1.00	PCONV	1743		1743	BILAN VIANOR
477	MUNCITOR NECALIFICAT	MUNCITOR NECALIF.	5/13	1.00	PCONV	1556		1556	ONICA NECULAI
478	ELECTRICIAN II	ELECTRICIAN	5/21	1.00	PCONV	1743		1743	LUCESCU CONSTANTIN
479	TIMPLAR TR II	TIMPLAR	5/21	1.00	PCONV	1743		1743	TAIEIUP MIHAI
480	ELECTRICIAN II	ELECTRICIAN	5/21	1.00	PCONV	1743		1743	ROPAR CONSTANTIN
481	SUDOR TR. II	SUDOR	5/21	1.00	PCONV	1743		1743	ACOZMI FLORIN
482	INST.SAN. TR.I	INST.SANITARE	5/24	1.00	PCONV	1955		1955	CIRDEI ION
483	ZIDAR II	ZIDAR	5/21	1.00	PCONV	1743	293	2248	
484	LACATUS MEC.TR.I	LAC.MECANIC	5/24	1.00	PCONV	1743		1743	UNGUREAN GHEORGHE
485	SOFER II	SOFER	B/12	1.00	PCONV	1500		1500	MARDARE VASILE
486	SUDOR II	SUDOR	5/21	1.00	PCONV	1743		1743	PRUTEANU CONSTANTIN FLORIN
									ANDRUSEAC NICOLAI

487	FOCHIST TR.III	FOCHIST	5/19	1.00 PCONV	1718	120	1838	MATES DOREL	
488	FOCHIST TR.II	FOCHIST	5/21	1.00 PCONV	1743	170	1913	VACANT	
489	FOCHIST IV	FOCHIST	5/21	1.00 PCONV	1674	117	1791	SENEGEAC IOAN	
490	LABORANT D.F.C.TR.II	LAB.DET.FIZ/C.	5/21	1.00 PCONV	1743	174	1917	PETRESCU DORICA	
491	FOCHIST II	FOCHIST	4/20	1.00 PCONV	1701	119	1820	PETRESCU VIORIEL	
492	FOCHIST TR.II	FOCHIST	5/21	1.00 PCONV	1743	122	1865	ARDELEAN DAMIAN DANUT	
493	FOCHIST III	FOCHIST	5/19	1.00 PCONV	1718	120	1838	HASNA VASILE	
494	GARDEROBIER	GARDEROBIERA	4/24	1.00 GARD	1633		1633	TINIUC SILVIA	
495	LACATUS MEC.TR.II	LAC.MECANIC	5/21	1.00 ST.OX	1743	1002	2745	HUZDUP CORNEL CONSTANTIN	
496	LACATUS MEC. TR.II	LAC.MECANIC	5/21	1.00 ST.OX	1743	261	2004	CHIFAN VASILE	
497	LACATUS MEC. TR.II	LAC.MECANIC	5/21	1.00 ST.OX	1743	261	2004	SEMIUC VASILE	
498	LACATUS MEC. TR.II	LAC.MECANIC	5/21	1.00 ST.OX	1743	406	2149	TODOSI ILIE	
499	LACATUS MECANIC II	LAC.MECANIC	5/21	1.00 ST.OX	1743	324	2067	SIRITEAN DOREL	
500	INSTALATOR GAZE TR. III	INSTALATOR	5/19	1.00 PCONV	1718		1718	VACANT	
501	LIFTIER TR.III	LIFTIER	5/19	1.00 LIFT	1718	430	2148	ANGHELIUC LIDIA	
502	LIFTIER TR.IV	LIFTIER	4/22	1.00 LIFT	1633	408	2041	HUZDUP MARIA	
503	LIFTIER TR. III	LIFTIER	5/19	1.00 LIFT	1718	430	2148	SENEGEAC MARICA	
504	LIFTIERA III	LIFTIER	3/17	1.00 LIFT	1636	459	2095	TRIFAN STOICA ANCA MARIANA	
505	LIFTIERA III	LIFTIER	5/19	1.00 LIFT	1718	430	2148	BECLEA RODICA	
506	LENJEREASA II	LENJEREASA	5/21	1.00 SPIT.	1743	1743	1743	CHELARIU VIORICA	
507	MUNCITOR NECALIFICAT I	MUNCITOR NEC.	5/14	1.00 SPIT.	1556	1556	1556	ACATINCAI CONSTANTIN	
508	MUNCITOR NECALIFICAT	MUNCITOR NEC.	5/13	1.00 PCONV	1556	234	1790	SIMONOVICI GHEORGHE	
509	BUCATAR TR. II	BUCATAR	5/24	1.00 PCONV	1743	1743	1743	VLONGA GHEORGHE	
510	BUCATAR TR.III	BUCATAR	5/19	1.00 PCONV	1718	269	1987	PETRESCU LACRAMIOARA	
511	BUCATAR TR. II	BUCATAR	4/21	1.00 PCONV	1743	274	2017	CUCOS CONSTANTIN	
512	BUCATAR TR. II	BUCATAR	5/21	1.00 PCONV	1743	274	2017	MALOS VIORICA RODICA	
513	MUNCITOR NECALIFICAT	MUNCITOR NEC.	5/14	1.00 PCONV	1556	366	2109	ROMAN DELUTA	
514	BUCATAR II	BUCATAR	5/21	1.00 PCONV	1743	274	2017	MATES ANA	
515	BUCATAR TR. II	BUCATAR	5/21	1.00 PCONV	1743	274	2017	ADOCHITEI ASPAZIA	
516	BUCATAR TR. II	BUCATAR	5/21	1.00 PCONV	1718	274	1992	BALTIG DOMNICA	
517	BUCATAR TR. III	BUCATAR	2/17	1.00 PCONV	1558	245	1803	DOCHITEI GEORGETA ALINA	
518	BUCATAR IV	TEHN.NUTRITIONIST	5/17	1.00 PCONV	1674	251	1925	LAURUS GEORGETA	
519	MUNCITOR NECALIFICAT	MUNCITOR NEC.	B/5	1.00 PCONV	1450	143	1593	PETRESCU GHEORGHINA	
520	MUNCITOR NECALIFICAT	MUNCITOR NEC.	5/14	1.00 PCONV	1556	180	1736	SOLCAN MINODORA	
521	SOFER II	SOFER	5/21	1.00 SPIT.	1868	160	2028	LAVRIC VIORIEL	
522	SOFER TR. II	SOFER	5/21	1.00 SPIT.	1868	160	2028	DASCALIUC VIORIEL	
523	SOFER II	SOFER	5/21	1.00 SPIT.	1868	160	2028	TINIUC FILON SORIN	
Total MUNCITORI URBAN									
							8887	92942	

25. S.P.C.I.N.

Nr. crt.	Funcția, gradul sau treapta prof.	Specialitatea	Gradul, gradatia Clasa	Niv. studi	Cuan-tum post	Salariu de baza L.284/10	T O T A L		Numele si prenumele	
							Alte drepturi	drepturi		
0	1	2	3	4	5	6	7	8	9	
524	MEDIC PRIMAR	EPIDEMIOLOGIE	5/72	S	1.00 PAT	4484	314	4798	BOTEZAT RODICA	
525	ASISTENT MED.	GENERALIST	2/41	PL	1.00 SPIT.	1790	125	1915	BARBUTA LAFVINIA SIMONA	
526	ASISTENT MED.PRINC.	AS.LABORATOR	5/52	PL	1.00 SPIT.	2505	175	2680	CIMPEANU DOINA	
527	AGENT DDD		5/23	M	1.00 PFIK	1706	171	1877	HAFURNE NISTOR	
Total S.P.C.I.N.							4	785	11270	

26. COMPART.DIABET B.N. Nr.pataturi: 15

Supr.curatenie 260 mp

Nr. crt.	Funcția, gradul sau treapta prof.	Specialitatea	Gradul, gradatia Clasa	Niv stu-dii	Cuan-tum post	Salariu de baza L.284/10	Alte		T O T A L		Numele si prenumele
							drepturi 7	drepturi 8	drepturi 7	drepturi 8	
0	1	2	3	4	5	6					
528	MEDIC PRIMAR INTERNE	DIABET,BOLI NUTRITIE	5/72	S	1.00	PAT	4484	6607	11091		OLENIUC ADRIANA
529	MEDIC SPECIALIST	DIABET,BOLI NUTRITIE	2/63	S	1.00	PAT	3541	354	3895		BURCIU ALINA
530	AS.MED.PRINCIPAL	GENERALIST	4/51	PL	1.00	PFIX	2444	611	3055		TOPALA MARIA
531	ASISTENT MED.PRINC.	GENERALIST	2/48	PL	1.00	PAT	2271	568	2839		IACOB IULIA DENISA
532	ASISTENT MED.PRINC.	GENERALIST	3/50	PL	1.00	PAT	2385	597	2982		MACAROV ELENA-CARMEN
533	ASISTENT MED.PRINC.	PEDIATRIE	5/52	PL	1.00	PAT	2505	627	3132		STANCIULESCU MARIA LAURA
534	ASISTENT MED.PRINC.	GENERALIST	2/48	PL	1.00	PAT	2271	568	2839		PUHA LENUTA VIOLETA
535	ASISTENT MED.DEB.	GENERALIST	B/12	PL	1.00	PAT	1586	454	2040		CONEAC SILVIA
536	ASISTENT MED.DEB.	GENERALIST	B/12	PL	1.00	PAT	1586	454	2040		VACANT
537	INFIRMIERA DEB.	GENERALIST	B/10	G	1.00	PAT	1450	340	1790		VACANT
538	INGRIJITOARE	GENERALIST	2/17	G	1.00	SUPR	1524	289	1813		PRUTEANU ALINA MIHAELA
Total COMPART.DIABET B.N.								11469	37516		

28. C.P.U.+INTERNARI

NR. PREZENTARI : 31535 S=254

Nr. crt.	Funcția, gradul sau treapta prof.	Specialitatea	Gradul, gradatia Clasa	Niv stu-dii	Cuan-tum post	Salariu de baza L.284/10	Alte		T O T A L		Numele si prenumele
							drepturi 7	drepturi 8	drepturi 7	drepturi 8	
0	1	2	3	4	5	6					
539	MEDIC SPECIALIST	MEDICINA DE URG.	2/70	S	1.00	PFIX	4222	2111	6333		VACANT
540	MEDIC SPECIALIST	MEDICINA DE URG.	2/70	S	1.00	PFIX	4222	2111	6333		VACANT
541	MEDIC SPECIALIST	MEDICINA DE URG.	2/70	S	1.00	PFIX	4222	2111	6333		VACANT
542	MEDIC SPECIALIST	MEDICINA DE URG.	2/70	S	1.00	PFIX	4222	2111	6333		VACANT
543	ASISTENT MED.PRINC.	GENERALIST	4/60	PL	1.00	PFIX	2886	1876	4762		MUCEA CORNELIA
544	ASISTENT MED.PRINC.	GENERALIST	5/61	PL	1.00	PFIX	2959	1924	4883		IONESI MARIA
545	ASISTENT MEDICAL PRINC.	GENERALIST	4/60	PL	1.00	PFIX	2886	1876	4762		HUMENIUC ADRIANA
546	ASISTENT MED.PRINC.	GENERALIST	5/61	PL	1.00	PFIX	2959	1924	4883		PASALIA NICOLAE
547	ASISTENT MED.PRINC.	GENERALIST	2/57	PL	1.00	PFIX	2682	1743	4425		MUTESCU TATIANA
548	ASISTENT MED.PRINC.	GENERALIST	3/59	PL	1.00	SPIT	2816	1830	4646		HAPAU MAGDALENA
549	ASISTENT MED.	GENERALIST	2/47	PL	1.00	SPIT	2418	1572	3990		CIRSTEAN LILIOARA
550	ASISTENT MED.	GENERALIST	B/49	PL	1.00	SPIT	1700	1105	2805		LUTA VLAD
551	ASISTENT MED.DEB.	GENERALIST	2/54	PL	1.00	SPIT	1919	1248	3167		PASALIA TATIANA
552	ASISTENT MED.	GENERALIST	B/49	PL	1.00	SPIT	1700	1105	2805		HRITCU FLORIN
553	ASISTENT MED.	GENERALIST	2/54	PL	1.00	SPIT	1919	1248	3167		NECULAI DUMITRU DANIEL
554	ASISTENT MED.DEB.	GENERALIST	B/25	PL	1.00	SPIT	1700	1105	2805		VACANT
555	ASISTENT MED.DEB.	GENERALIST	B/25	PL	1.00	SPIT	1700	1105	2805		VACANT
556	ASISTENT MED.DEB.	GENERALIST	B/25	PL	1.00	SPIT	1700	1105	2805		VACANT
557	ASISTENT MED.DEB.	GENERALIST	B/25	PL	1.00	SPIT	1700	1105	2805		VACANT
558	ASISTENT MED.DEB.	GENERALIST	B/25	PL	1.00	SPIT	1700	1105	2805		VACANT
559	ASISTENT MED.PRINC. ASIST.SEF	GENERALIST	5/69	S	1.00	SPIT	3443	1722	5165		TIPA DOINA LACRIMOARA
559	ASISTENT SOCIAL	ASIST SOCIAL	2/47	S	1.00	SPIT	2155	1078	3233		CIRMACI MARIA MAGDALENA

