



ROMÂNIA  
JUDEȚUL SUCEAVA  
MUNICIPIUL RĂDĂUȚI  
CONSILIUL LOCAL RĂDĂUȚI



## HOTARÂRE

### privind aprobarea Planului Urbanistic de Detaliu (P.U.D)” –amenajare autogara persoane din platformă pavată, montare birou si sală de așteptare din module prefabricate

Consiliul Local al Municipiului Rădăuți, județul Suceava, întrunit în ședință în data de 31.03.2016 ;

Având în vedere:

- Expunerea de motive a Viceprimarului Municipiului Rădăuți;
- raportul compartimentului de specialitate;
- avizul comisiei de specialitate;
- Plan Urbanistic de Detaliu înregistrat cu nr. 93264/13.05.2015 întocmit de către SC Bohemia Construct SRL;
- art. 25 alin. (1), art. 32 alin. (1) lit. ”d” și art. 48 din Legea 350/2001 privind amenajarea teritoriului și urbanismului, cu modificările și completările ulterioare;
- prevederile Legii nr. 50/1991 privind autorizarea executării lucrărilor de construcții, republicată, cu modificările ulterioare;

În temeiul art. 36 alin. (5) lit. ”c”, art. 45 alin. (2) lit. ”e” din Legea nr.215/2001, privind administrația publică locală, republicată, cu modificările și completările ulterioare

## HOTĂRĂȘTE:

**Art.1.** Se aproba documentatia: Plan urbanistic de detaliu (P.U.D) – amenajare autogara persoane din platform pavată, montare birou si sală de așteptare din module prefabricate conform anexei la prezenta hotarare.

**Art.2.** Cu ducerea la îndeplinire a prezentei se încredințează Primarul Mun. Rădăuți și serviciul de specialitate din cadrul Primariei.

Președinte de sedință,  
Consilier local Boiciuc Mihai

Rădăuți, 31.03.2016  
Nr. 59



Contrasemnează  
Secretar Municipiu  
Marinică Sofroni

Serv. Urbanism - proiect HE  
pt. sedinta din 27.10.2015  
Bobycu d.J.

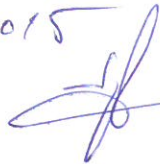

## AMENAJARE AUTOGARA PERSOANE DIN PLATFORMA PAVATA MONTARE BIROU SI SALA ASTEPTARE DIN MODULE PREFABRICATE

### **- PLAN URBANISTIC DE DETALIU (P.U.D.) -**

ANEXĂ LA H.C.L.

FAZA : P.U.D.

Nr. 59 / 31.03.2016

BENEFICIAR :

S.C. TRANSPORT AUTO S.R.L. - RADAUTI

AMPLASAMENT :

Mun. Radauti, str. Stefan cel Mare, f.nr., jud. Suceava

PROIECTANT GENERAL :

S.C. BOHEMIA CONSTRUCT S.R.L. - RADAUTI

PROIECTANT SPECIALITATE :

S.C. BOHEMIA CONSTRUCT S.R.L. - RADAUTI

Colectiv elaborare : - proiectat :

C.Arh. JILAVU L.

Ing. CIOBANIUC F.

- coordonator urbanism : Arh. OLAS D.

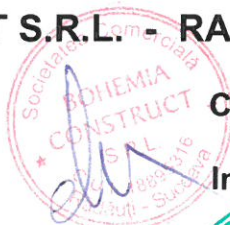

sedinta de sedinta,  
30.03.2016  
Mihai

Secretar Municipal  
SOPRONI NARINICA

## BORDEROU

### *Piese scrise*

- Pagina de titlu
- Borderou
- Certificat de urbanism
- Avize
- Acte juridice
- Memoriu general de prezentare
- Regulament local de urbanism aferent PUD

### *Piese desenate*

A0	Amplasament zonal	scara 1 : 5000
A1	Plan de situatie – situatie existenta	scara 1 : 500
A2	Plan de situatie – reglementari urbanistice	scara 1 : 500
A3	Plan de situatie – reglementari edilitare	scara 1 : 500
A4	Plan de situatie – proprietatea terenurilor	scara 1 : 500

Intocmit,

Ing. Ciobaniuc F.





# PLAN DE SITUATIE

scara 1:500

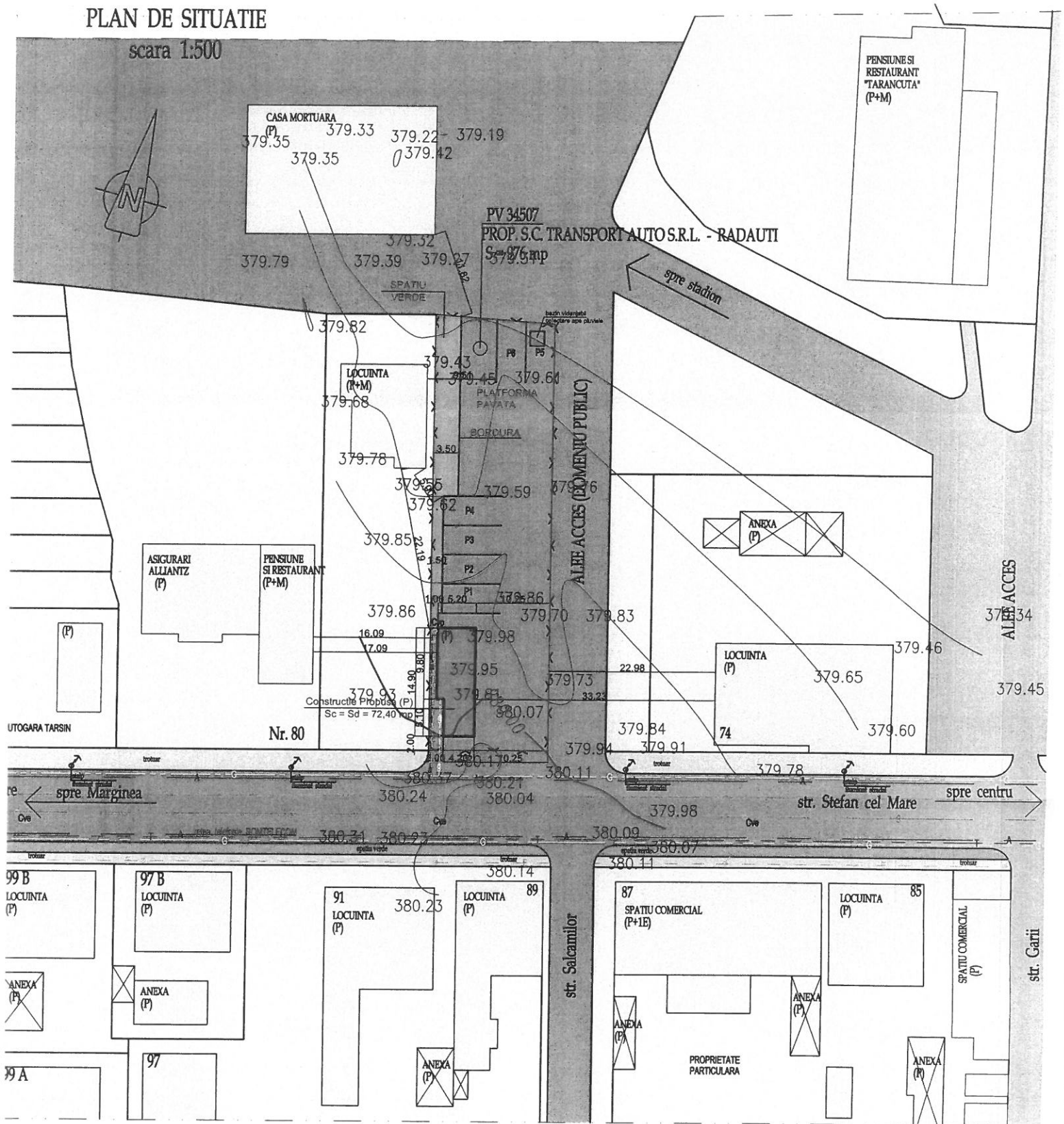

- Utilitati existente :**
- retea electrica existenta
  - retea apa existenta
  - retea canalizare existenta
  - retea gaz metan existenta
  - retea telefonie existenta
- Utilitati propuse :**
- racord electric
  - racord apa
  - racord canalizare
  - racord gaz metan

**Cerinte conform P118/99 :**

- grad de rezistenta la foc : II
- risc incendiu : redus
- risc explozie : nu este cazul

**LEGENDA:**

- Constructie propusa
- Module prefabricate PVC
- Sc = Sd = 72,40 mp
- Proprietati private
- Proprietati private
- Alee pietonale
- Spatiu verde

- Drumuri si accese carosabile
- Zona studiată S = 20000 mp
- Zona aferenta constructiilor S = 976 mp
- LOT - 34507 - S = 976 mp
- P.O.T. = 7,42% ; C.U.I. = 0,08

coord. urbanism	arh. OLAS D.	S.C. BOHEMIA CONSTRUCT S.R.L. J33 / 974 / 28.07.2006 str. Stadionului , nr. 4 , bl. 80 , mun. Radauti , jud. Suceava		BENEFICIAR : S.C. TRANSPORT AUTO S.R.L. mun. Radauti , str. Stefan cel Mare , nr. 125A , jud. Suceava	PROIECT NR. 21 / 2015
SPECIFICATIE	NUME	SEMNTATURA	Scara : 1:500	TITLU PROIECT : AMENAJARE AUTOGARA PERSOANE DIN PLATFORMA PAVATA MONTARE BIROU SI SALA ASTEPTARE DIN MODULE PREFABRICATE mun. Radauti , str. Stefan cel Mare , nr. 1 , jud. Suceava	FAZA : P.U.D.
sef proiect	ing. CIOBANIUC F.		Data : 03.2015	TITLU PLANSA : PLAN DE SITUATIE - REGLEMENTARI EDILITARE	Plansa Nr. A3
proiectat	c.arh. JILAVU L.				
desenat	op. GALAN C.				

