

HOTĂRÂRE
privind modificarea și completarea Nomenclatorului stradal al Municipiului Rădăuți

Consiliul local al Municipiului Rădăuți, întrunit în ședința ordinară;

Având în vedere:

- expunerea de motive prezentată de viceprimarul municipiului;
- raportul de specialitate al Serviciului de urbanism și amenajarea teritoriului;
- raportul de avizare al Comisiei de urbanism;
- prevederile art.5 alin.(1) din Legea nr. 7/1996 a cadastrului și publicității imobiliare, republicată și actualizată;
- prevederile art. 247 lit. c) din Legea nr. 571/2003 privind Codul fiscal, cu modificările și completările ulterioare;
- prevederile Legii nr. 213/1998 privind proprietatea publică și regimul juridic al acesteia, cu modificările și completările ulterioare;

În temeiul prevederilor art. 36, alin.2, lit „c”, alin. 5 lit. „d”, ale art. 45 alin.3 și ale art.115 alin.(1) lit.”b” din Legea nr. 215/2001 privind administrația publică locală, republicată, cu modificările și completările ulterioare;

HOTĂRĂȘTE:

Art.1. Se aprobă modificarea și completarea Nomenclatorului stradal al Municipiului Rădăuți în sensul că **imobilul situat la intersecția străzilor Putnei și Libertății**, identificat prin planul de situație anexat la prezenta, constând în clădire bloc de locuințe și spații comerciale la parter și mezanin, tip P+8, va avea adresa: **strada Piața Unirii nr. 31, fostă strada Piața Republicii**;

Art.2. Viceprimarul Municipiului Rădăuți prin serviciile de specialitate va duce la îndeplinire prevederile prezentei hotărâri.

Presedinte de ședință,
Cons. CIOBICA TOADER



Contrasemnează,
Secretar municipiu,
SOFRONI MARINICA

Rădăuți, 26.11.2015

Nr. 112

Anexa 1 la HCL
nr. 112/28.11.2015

COMUNA CADASTRALĂ RĂDAUȚI

PLAN DE SITUAȚIE

SCARA: 1:2000

Asupra parcelelor nr. Arătate mai jos

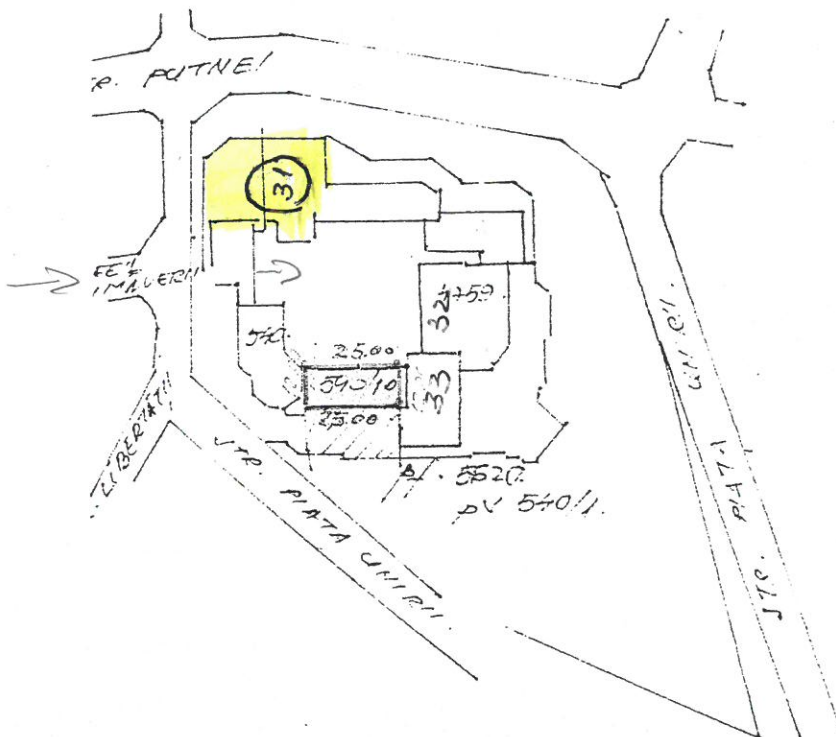

PROPRIETAR
CF 1542 - J

Legendă

 Bloc nr. 31



PRIMĂRIA, MUNICIPIULUI RĂDAUȚI			ANEXA NR. 2 PL.	
DIRECȚIA TEHNICĂ				
Desenat	ing. Nitu V.	<input checked="" type="checkbox"/>	Scara	str.
Proiectat	ing. Nitu V.	<input checked="" type="checkbox"/>	1:1000	
Verificat	Dir. Botic St			