

ROMÂNIA
Județul Suceava
Municipiul Rădăuți
Consiliul Local

HOTĂRÂRE

privind aprobarea organigramei și a statului de funcții al Direcției de Asistență Socială din subordinea Consiliului Local al municipiului Rădăuți, județul Suceava

Consiliul Local al municipiului Rădăuți întrunit în ședința ordinară din data de 29.01.2015;

Având în vedere:

- expunerea de motive prezentată de Primarul Municipiului Rădăuți prin viceprimar Maerean Epifanie-Tiberiu, conform Ordinului Prefectului nr.233/19.09.2014;
- Raportul serviciului de administrație publică locală, resurse umane, relații cu publicul, achiziții publice și programe;
- rapoartele de avizare ale Comisiilor de specialitate din cadrul Consiliului Local;

Având în vedere prevederile Legii-cadru nr.284/2010, privind salarizarea unitară a personalului plătit din fonduri publice;

Având în vedere prevederile Ordonanței de urgență nr. 103/2013 privind salarizarea personalului plătit din fonduri publice în anul 2014, precum și alte măsuri în domeniul cheltuielilor publice.

În temeiul art. 36 alin. (2) lit.a) și alin.(3) lit.b), din Legea 215/2001 privind administrația publică locală, republicată;

HOTĂRĂȘTE:

Art. 1. Se aprobă modificarea și completarea organigramei Direcției de Asistență Socială din subordinea Consiliului Local al municipiului Rădăuți, județul Suceava prin suplimentarea cu un număr de 10 posturi de asistenți personali la Compartimentul Asistenți persoane handicap, conform Anexelor nr.1 și nr.2, care fac parte integrantă din prezenta hotărâre.

Art. 2. Se aprobă modificarea și completarea statului de funcții al Direcției de Asistență Socială din subordinea Consiliului Local al municipiului Rădăuți, județul Suceava prin suplimentarea cu un număr de 10 posturi de asistenți personali la Compartimentul asistenți persoane handicap, conform Anexei nr.2, care face parte integrantă din prezenta hotărâre.

Art. 3. Direcția de Asistență Socială din subordinea Consiliului Local al Municipiului Rădăuți, va aduce la îndeplinire prevederile prezentei hotărâri.

PREȘEDINTE DE ȘEDINȚĂ

Cons. MAROS VASILE

Contrasemnează,
Secretar al municipiului,
Onciul Adrian Valentin

Rădăuți, 29.01.2015

Nr. 13



ORGANIGRAMA DIRECTIEI DE ASISTENTA SOCIALA DIN SUBORDINEA CONSILIULUI LOCAL RADAUTI
VALABILA INCEPAND CU DATA DE 01.

TOTAL POSTURI	122,00
FUNCTIONARI	14,00
CONTRACTUALI	108,00

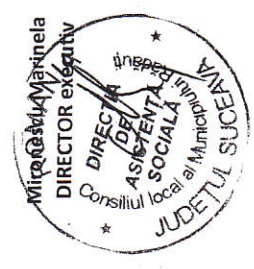
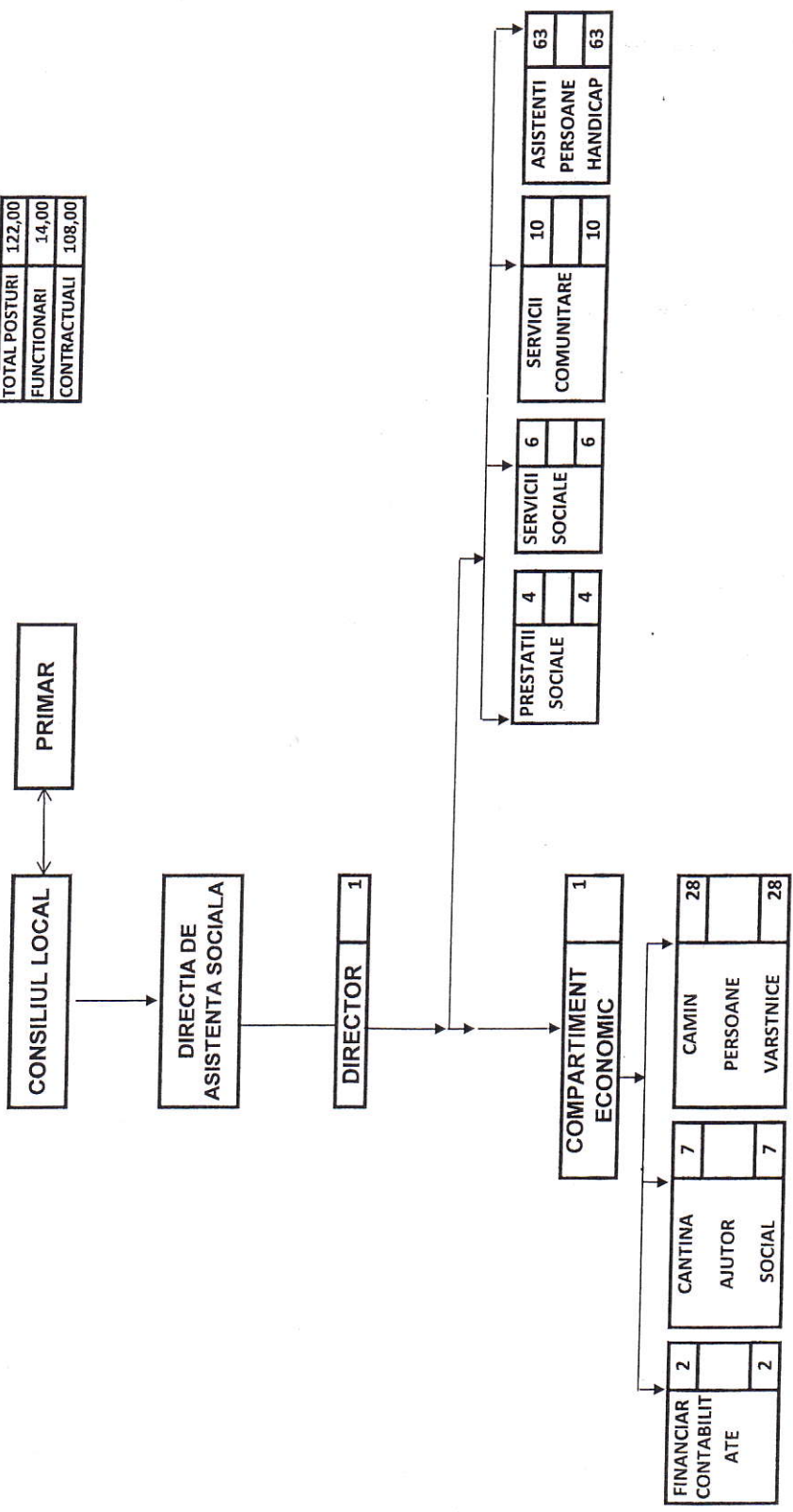

Anexa nr. 13 la HCL nr. 13 din 30.01.2015

STAT DE FUNCTII
CONSILIUL LOCAL AL MUNICIPIULUI RADAUTI - DIRECTIA DE ASISTENTA
SOCIALA

NR. CRT.	Numele, prenumele/VACANT, temporar VACANT dupa caz	STRUCTURA	FUNCTIA DE DEMNITATE PUBLICA	Funcția publică			Clasa	Gradul profesional	Nivelul studiilor	Funcția contractuală		Nivelul studiilor	OBSERVAȚII
				Inalt functionar public	de conducere*	de executie				de conducere	de executie		
1	Mironescu Mairnela-Parschiva	Directia de Asistenta Sociala		director executiv			II	S					
2	Ursulean Georgeta	Compartiment Prestatii Sociale			consilier		superior	S					
3	Levitichi Ana Maria	Compartiment Prestatii Sociale			consilier		principal	S					
4	Brinzac Lucia	Compartiment Prestatii Sociale			consilier		superior	S					
5	Seniuc Claudiu Stefan	Compartiment Prestatii Sociale			referent		debutant	M					
6	Domisan Ramona Jamina	Compartiment servicii sociale			consilier		principal	S					
7	Melniciuc Lacramioara	Compartiment servicii sociale			referent		superior	M					
8	Pop Cristina	Compartiment servicii sociale			consilier		superior	S					
9	Tocarcu Cristina	Compartiment servicii sociale			consilier		principal	S					
10	Vatavu Mihaela	Compartiment servicii sociale			consilier juridic		asistent	S					
11	Semeniuc Adina Marinana	Compartiment servicii sociale			referent		debutant	M					
12	Andrei Elisabela	Servicii comunitare								asistent social (ingrijitor la domiciliu)	debutant	G	
13	Cristea Nicoleta	Servicii comunitare								asistent social (ingrijitor la domiciliu)	debutant	G	
14	Cercel Rodica	Servicii comunitare								asistent social (ingrijitor la domiciliu)	debutant	G	
15	Dobos Doina	Servicii comunitare								asistent social (ingrijitor la domiciliu)	debutant	G	
16	Ilisoai Maria	Servicii comunitare								asistent social (ingrijitor la domiciliu)	debutant	G	
17	Lucescu Elena (t.v.)	Servicii comunitare								asistent social (ingrijitor la domiciliu)	debutant	G	
18	Mutescu Lucretia	Servicii comunitare								asistent social (ingrijitor la domiciliu)	debutant	G	
19	Rezus Gheorghina	Servicii comunitare								asistent social (ingrijitor la domiciliu)	debutant	G	
20	Vicol Viorica	Servicii comunitare								asistent social (ingrijitor la domiciliu)	debutant	G	

21	vacant	Servicii comunitare												asistent social (ingrijitor la domiciliu)	debutant	G
22	Alexandrescu Viorel	Asistenti personali												asistent personal		G
23	Bodnar Silvea Luiza	Asistenti personali												asistent personal		G
24	Bodnarescu Mariana Elena	Asistenti personali												asistent personal		G
25	Bodnariu Mihaela	Asistenti personali												asistent personal		G
26	Bordjan Virginia Lacrimioara	Asistenti personali												asistent personal		G
27	Ceomoret Carmen	Asistenti personali												asistent personal		G
28	Chiras Aglala	Asistenti personali												asistent personal		G
29	Cioban Lenuta	Asistenti personali												asistent personal		G
30	Cirdeiu Cristina	Asistenti personali												asistent personal		G
31	Nicoara Romica Constantin	Asistenti personali												asistent personal		G
32	Coneac Alexandru	Asistenti personali												asistent personal		G
33	Covasa Elena	Asistenti personali												asistent personal		G
34	Cretan Cristina	Asistenti personali												asistent personal		G
35	Donisan Brindusa	Asistenti personali												asistent personal		G
36	Dumitrescu Eurozina	Asistenti personali												asistent personal		G
37	Gherasim Ildia	Asistenti personali												asistent personal		G
38	Grimme Magdalena	Asistenti personali												asistent personal		G
39	Hutuleac Ana	Asistenti personali												asistent personal		G
40	Ichim Rodica	Asistenti personali												asistent personal		G
41	Ilas Doina	Asistenti personali												asistent personal		G
42	Juravle Mirela Adriana	Asistenti personali												asistent personal		G
43	Koffler Violeta	Asistenti personali												asistent personal		G
44	Moldovan Maria Marinela	Asistenti personali												asistent personal		G
45	Macovei Dana Mihaela	Asistenti personali												asistent personal		G
46	Braescu Silvia	Asistenti personali												asistent personal		G
47	Rusu Catalina	Asistenti personali												asistent personal		G
48	Mironescu Silvia	Asistenti personali												asistent personal		G

