

ROMANIA
JUDETUL SUCEAVA
MUNICIPIUL RADAUTI
CONSILIUL LOCAL

HOTARARE

privind abrogarea unui articol dintr-o hotarare de consiliul local pentru atribuirea unei parcele de teren in conditiile Legii 15/2003 si atribuirea de terenuri in folosinta gratuita ,pe durata existentei constructiei conform Legii 15/2003

Consiliul local al municipiului Radauti intrunit in sedinta ordinara din data de 25.07.2013 ;
Avand in vedere:

- expunerea de motive prezentata de domnul Aurel Olarean primar al municipiului Radauti ;
- raportul de specialitate al Serviciului de urbanism si amenajare a teritoriului;
- rapoartele comisiilor de specialitate din cadrul Consiliului Local;
- prevederile Legii 15/2003 republicata privind sprijinul acordat tinerilor pentru construirea de locuinte proprietate personala si a normelor metodologice de aplicare a acesteia ,aprobat prin HG 896/2003;
- prevederile Ordonantei de Urgenta nr.101/2003 pentru modificarea si completarea Legii 15/2003 privind sprijinul acordat tinerilor pentru construirea de locuinte proprietate personala;
- prevederile Legii 50/1991 privind autorizarea lucrarilor de constructii cu modificarile si completarile ulterioare;
- prevederile Codului Civil titlul V "despre vinderi";
- prevederile Legii 247/2005 actualizata privind reforma in domeniile proprietatii si justitiei titlul X ,precum si unele masuri adiacente;
- prevederile Legii 18/1991 republicata a fondului funciar;
- prevederile HCL 82/20.05.2010 prin care s-a reglementat situatia terenurilor in suprafata de 300 mp.,care au inceput constructiile si nu le pot finaliza;
- prevederile HCL 120/23.08.2012 privind aprobarea unor criterii suplimentare pentru stabilirea ordinii de prioritate in vederea atribuirii de terenuri tinerilor conform Legii 15/2003;
- prevederile HCL 153/26.09.2012 privind atribuirea in folosinta gratuita pe durata existentei locuintei proprietate personala conform Legii 15/2003;
- prevederile HCL 10/31.01.2013 privind abrogarea unor articole din hotarari de consiliul local pentru atribuirea unor terenuri in conditiile Legii 15/2003 si atribuirea unor parcele de teren tinerilor pentru construirea de locuinte proprietate personala conform Legii 15/2003;
- prevederile HCL 56/28.03.2013 privind intocmirea unui PUZ zona Habitat -str.Jaltau -canal desecare pentru realizarea a 61 parcele constructii locuinte conform Legii 15/2003 cu infiintarea a 2(doua) strazi noi;
- prevederile HCL 97/06.06.2013 de modificare si completare HCL 83 din 05.07.2012 privind constituirea unui numar de 2 comisii pentru aplicare Legii 15/2003;
- informarea nr.27742 din 23.10.2012 a comisiei constituite prin Dispozitia Primarului 959/08.10.2012;
- informarea nr.26044/03.10.2012 a Directiei Tehnice din cadrul Primariei municipiului Radauti;
- adresele 12729/22.11.2012 si 1637/26.02.2013 a OCPI Suceava inregistrata la Primaria municipiului Radauti sub nr.17884/29.11.2012 si 3567/04.03.2013;
- declaratiiile cu incheiere de autentificare nr.889 si 890/08.11.2012 a Biroului Notarului Public Radauti ;
- declaratiiile cu incheiere de autentificare nr.315 si 316/24.04.2013 a Biroului Notarului Public Radauti;

-declaratiiile cu incheiere de autentificare nr.275 si 351 /2013 a Biroului Notarului Public Radauti;
-declaratiiile cu incheiere de autentificare nr.992 si 993/2013 a Biroului Notarului Public Radauti;
-declaratiiile cu incheiere de autentificare nr.527 si 528/08.07.2013 a Biroului Notarului Public Radauti;

-procese verbale inregistrate la Primaria municipiului Radauti sub nr.9965/20.06.2013 , nr.11054/11.07.2013 si 10968/10.07.2013 ale comisiei constituite in baza dispozitiei primarului 488 si 489/10.06.2013;

-procesul verbal inregistrat la Primaria municipiului Radauti sub nr.11058/11.07.2013 al Comisiei constituite prin Dispozitia primarului 488/2013;

In temeiul prevederilor art.36 alin (2) litera "c" , alin (5) litera b si art.45 alin 1 si art.123 din Legea 215/2001 a administratiei publice locale, republicata cu modificarile si completarile ulterioare:

HOTARASTE:

Art.1. Se aproba preluarea din proprietatea statului -Comuna politica Radauti in domeniul privat al municipiului Radauti a suprafetei de 36700 mp.teren aflat in intravilanul localitatii in zona Habitat – str.Jalcau canal desecare, str.Comandor Dan Ghica Cucerca ,str.Plugarilor ,str.Mihai Horodnic ,str.Mica ,str.Vladimir Trebici , str.Emanoil Isopescu , str.Tolocii si Fagilor nr.9 in conditiile Legii 18/1991;

Art.2. Se aproba procesul verbal inregistrat la Primaria municipiului Radauti sub nr.11058/11.07.2013 pentru un numar de 61 parcele de teren a cate 300 mp.fiecare in suprafata totala de 18300 mp.apartinand domeniului privat al municipiului Radauti ,identificate de comisia constituita in baza dispozitiilor primarului 488/10.06.2013 ,in vederea construirii de locuinte pentru tineri conform PUZ-ului din zona Habitat –str.Jalcau –canal desecare cu infiintare a 2 strazi noi, intocmit de SC Atelier Juravle SRL Radauti la propunerea Serviciului de urbanism si amenajarea teritoriului din cadrul Primariei municipiului Radauti;

Art.3. Se abroga pozitia 50 art.7 din HCL 20/24.02.2011 pe numele Dobos Lucian careia i s-a atribuit in folosinta gratuita suprafata de 300 mp.teren ,identic cu imobilul cu nr.34972 situat pe strada Comandor Dan Ghica Cucerca , pe motiv ca nu a inceput constructia in termen de 1 an conform prevederilor art.6 alin.1 din Legea 15/2003 republicata

Art.4. Se aproba atribuirea terenului in suprafata de 300 mp.identic cu imobilul cu nr.cadastral 6904 inscris in CF 17844 a comunei cadastrale Radauti apartinand domeniului privat al municipiului Radauti ,situat in strada Emanoil Isopescu fn de la Simionovici Adrian la Sepcic Adriana identificata prin CNP [REDACTED]

Art.5. Se aproba atribuirea terenului in suprafata de 300 mp.identic cu imobilul cu nr. cadastral 35646 inscris in CF 35646 a comunei cadastrale Radauti apartinand domeniului privat al municipiului Radauti situat in strada Tolocii fn de la Olariu Lenuta Ionela la Petrescu Gabriela Gianina identificat prin CNP [REDACTED]

Art.6. Se aproba atribuirea terenului in suprafata de 300 mp.identic cu imobilul cu nr. cadastral 6579 inscris in CF 37597 a comunei cadastrale Radauti (provenita din conversia de pe hartie a CF 17074) apartinand domeniului privat al municipiului Radauti situat in strada Tolocii fn de la Cazac Alin Marian la Farcas Petruta Alice identificata prin CNP [REDACTED]

Art.7. Se aproba atribuirea terenului in suprafata de 300 mp.identic cu imobilul cu nr. cadastral 35616 inscris in CF 35616 a comunei cadastrale Radauti apartinand domeniului privat al municipiului Radauti situat in strada Mihai Horodnic fn , de la Tofanel Marius Dumitru la Percec Razvan identificat prin CNP [REDACTED]

Art.8. Se aproba atribuirea terenului in suprafata de 300 mp.identic cu imobilul cu nr. cadastral 7960 inscris in CF 18837 a comunei cadastrale Radauti apartinand domeniului privat al municipiului Radauti situate in strada Fagilor nr.9 de la Rusu Marius la Rusu Marin Robert identifica prin CNP [REDACTED]

Art.9. Se aproba atribuirea in folosinta gratuita pe durata existentei constructiei a 70 parcele de teren in suprafata de 300 mp.fiecare amplasate in zona Habitat –str.Jalcau –canal desecare sip e strazile Comandor Dan Ghica Cucerca ,Plugarilor,Mihai Horodnic ,Mica ,Vladimir Trebici si Recoltei conform PUZ-ului si a tabelului nominal cu beneficiarii terenului conform Legii 15/2003 republicata ,care constituie Anexa 1 ce face parte integranta din prezenta hotarare.

Art.10.Beneficiarii terenului pentru constructia de locuinte proprietate personala sunt obligati sa inceapa constructia in termen de 1 an de la data atribuirii terenului , in caz contrar terenul va trece in administrarea Consiliului local Radauti .si sa respecte retragerile constructiei fata de aliniament asa cum se prevede in Regulamentul local de urbanism aprobat prin PUG-ul localitatii.

Art.11.Cheltuielile topocastrale vor fi suportate de beneficiarii Legii 15/2003 republicata.

Art.12. Primarul municipiului Radauti prin compartimentele de specialitate vor duce la indeplinire prevederile prezentei hotarari.



Contrasemneaza
Secretarul municipiului Radauti
Haralambie Mergheșiu

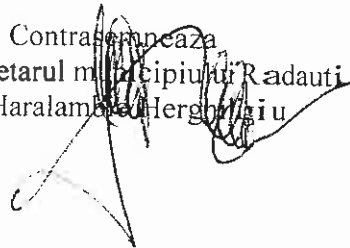

Radauti
Nr. 109

TABEL NOMINAL CU PERSOANELE NOMINALIZATE PENTRU A PRIMI TEREN
CONFORM LEGII 15/2003

| Nr. Crt. | Numele si prenumele | Adresa |
|----------|---------------------------------|---|
| 1 | KADLEC ANISOARA | INFRATIRII 3 |
| 2 | LUCHIAN SIMONA | PERILOR 1B |
| 3 | FRASENIUC CARMEN MIHAELA | BOGDAN VODA 85/30 |
| 4 | JIDIUC OLGA | MIHAI VITEAZUL BL.3 SC.B ET.3 A.P.25 |
| 5 | BLAGA ANNA MARIA | VOLOVATULUI 73 SC.B ET.3AP.25 |
| 6 | ILICA ALEXANDRA | MIHAI VITEAZUL 5DSC.BET.3AP.36 |
| 7 | ISTRATOAIIE ADRIANA ELISABETA | GRADINILOR 12 |
| 8 | DRAGAN CLAUDIA | 1 MAI NR.20 |
| 9 | GHERASIM OANA ROXANA | VOLOVATULUI 75 SC.A ET.2 AP.9 |
| 10 | BODNARESCU BOGDAN CONSTANTIN | CALEA BUCOVINEI 49 B |
| 11 | TODERAS CRISTINA FIRUTA | MIHAI VITEAZU BL.6 SC.A ET.3AP.11 |
| 12 | MOROSAN LOREDANA FLORENTINA | BOGDAN VODA 87 SC.A ET.4 AP.19 |
| 13 | ZAHARIE MONICA DOMNICA | PEPENARIEI 51 |
| 14 | APALAGIE LIVIU DANIEL | Mihai Viteazu 14 ap.42 |
| 15 | SUHAN IULIAN | BOGDAN VODA 10 SC.e ET.2 AP.75 |
| 16 | BOGHEAN VIOREL MIHAI | MIHAI VITEAZUL BL.15SC.A AP.8 |
| 17 | MIRONESCU LOREDANA MARIA | PUTNEI 223 A SC.A ET.1 AP.3 |
| 18 | RAUTU IRINA | OLTEA DOAMNA 17 |
| 19 | OLENICI IULIAN VASILE | GHE.LAZAR NR.17/34 |
| 20 | DONICI GABRIEL ANDREI | LIBERTATII 11 |
| 21 | BOGHEAN ALEXANDRU IOAN | MIHAI VITEAZUL 15 AP.8 |
| 22 | RUȘU TIBERIU DUMITRU | ALEEA PRIMAVERII 9 SC.A ET.4 AP.19 |
| 23 | BAHARNICEAN GINA SIMONA | GRANICERULUI 10 AP.11 |
| 24 | HOTOPILA GHEORGHE | 13 SEPTEMBRIE 3B |
| 25 | CIRMACI MARIA MAGDALENA | MIHAI VITEAZUL NR.3C SC.A AP.2 |
| 26 | TODERAS DANUT | MIHAI VITEAZUL BL.6 SC.A AP.11 |

| | | |
|----|---------------------------|---|
| 27 | PIU ANDREI VALENTIN | |
| 28 | RACOLTA CORINA ANDREEA | |
| 29 | DICOIAS CORNELIUS CIRESEL | |
| 30 | HALIP NICU | |
| 31 | PISLARIU ELENA IULIANA | |
| 32 | MALIS ALEXANDRU DANIEL | |
| 33 | MOSCALIUC ANDA | |
| 34 | MELNECIUC ANA MARIA | |
| 35 | PREPELITA CRISTINA | |
| 36 | COTOS NICOLETA VASILICA | |
| 37 | CHIHAI DUMITRU | |
| 38 | ANTONESEI MARINELA | |
| 39 | MOROSAN CAMELIA | |
| 40 | ROTAR VERONICA | |
| 41 | CHITRIUC DANIEL MARIUS | |
| 42 | SCRIPCARIUC EMANUEL VALI | |
| 43 | PINTESCU SORIN MIHAI | |
| 44 | DUDICI RAUL DRAGOS | |
| 45 | BULIGA SERGIU GEORGE | |
| 46 | SCHIPOR GEANINA LOREDANA | |
| 47 | ROBU ONOFREI | |
| 48 | ROBU IFTIMIA | |
| 49 | ZAHARIE DANIELA | |
| 50 | BRAESCU LIDIA | |
| 51 | TURTUREAN IULIANA | |
| 52 | MUNTEAN DORIN | |
| 53 | VERHUN ANDA EMINA | |
| 54 | ROMANIUC MIHAELA | 2 |
| 55 | DUMITRU ELISABETA | 2 |
| 56 | ECHERT MICHAIL IULIAN | 1 |
| 57 | MERTICARIU EMANUEL | 1 |

MIHAI VITEAZUL
BL.20 SC/B ET.1
AP.22

MIHAI VITEAZUL
BL.15 SC.F ET.3
AP.62

HOREA 71

MIHAI VITEAZUL 5
SC.C ET.2 AP.49

VOLOVATULUI 73
SC.D ET.1 AP.51

Petru Rares 14 ap.68

T.VLADIMIRESCU 2
SC.D ET.3 AP.55

MIHAI VITEAZUL
1C SC.A AP.1

CUCULUI 1B

MIHAI VITEAZUL
BL.15 SC.A AP.7

13 SEPTEMBRIE 2

MIHAI BODNAR 59

MIHAI VITEAZUL 16
A AP.22

MIHAI BODNAR 42

GRANICERULUI
12/48

MIHAI VITEAZUL 8
SC.A AP.19

MIHAI VITEAZUL
1B SC.B ET.4 AP.37

MIHAI VITEAZUL
NR.1AP.14

GEORGE ENESCU 12

STEFAN CEL MARE
66

FRANCEI 20

FRANCEI 20

GHEORGHE DOJA
32

MICA NR.1

NICOLAE
GRIGORESCU NR.7

CUCULUI NR.10⁶⁵

NICOLAE
BALCESCU 31A

C.D.GHEREA 7

I.L.CARAGIALE 5

MIHAI VITEAZUL
22SC.B AP.12

GEORGE
GRIGOROVICI

| | | |
|----|-----------------------------------|---|
| 18 | COSTIN IULIANA DOINA | |
| 19 | SEPCIUC TABITA | |
| 50 | HUTANU MIRELA FLORICA | |
| 51 | WASZKIEWICZ -FILIOREANU ANA MARIA | |
| 52 | MOSCALIUC TOBIAS | |
| 53 | STEFAN SORIN | |
| 54 | LAVRIC SORIN VASILE | |
| 65 | COSTE OVIDIU CRISTIAN | 1 |
| 66 | LUDESCU LIDIA | 2 |
| 67 | ISOPESCU VICTOR IUSTINIAN | 1 |
| 68 | POSTOLACHI LOREDANA MIHAELA | 2 |
| 69 | BEREHOLSCHI ALEXANDRU CIPRIAN | 1 |
| 70 | MOROSAN MARIA MAGDALENA | 2 |

Comisia constituita prin DP. nr.489/10.06.201

Herghiligiu Haralambie _____

Teaciu Marius _____

Cojocaru Vasile Codrutu _____

Mosniagu Mihai _____

Gavril Mihai _____

NR.10

CALEA BUCOVINEI
NR.42 SC.A ET.2A P.9

GRANICERULUI 12
SC.A ET.3.AP.11

GRANICERULUI 14
SC.A ET.3 AP.15

OCHIURILOR NR. 15
A

GRANICERULUI
5/22

MAI I SC.A AP. 14

VOLOVATULUI
DISC.BAP.17

DIMITRIE DAN 3

PUTNEI 184

ALEEA PRIMAVERII
BL.17 AP.11

BUZA VODA 5

DIMITRIE DAN 8

ON NISTOR 14

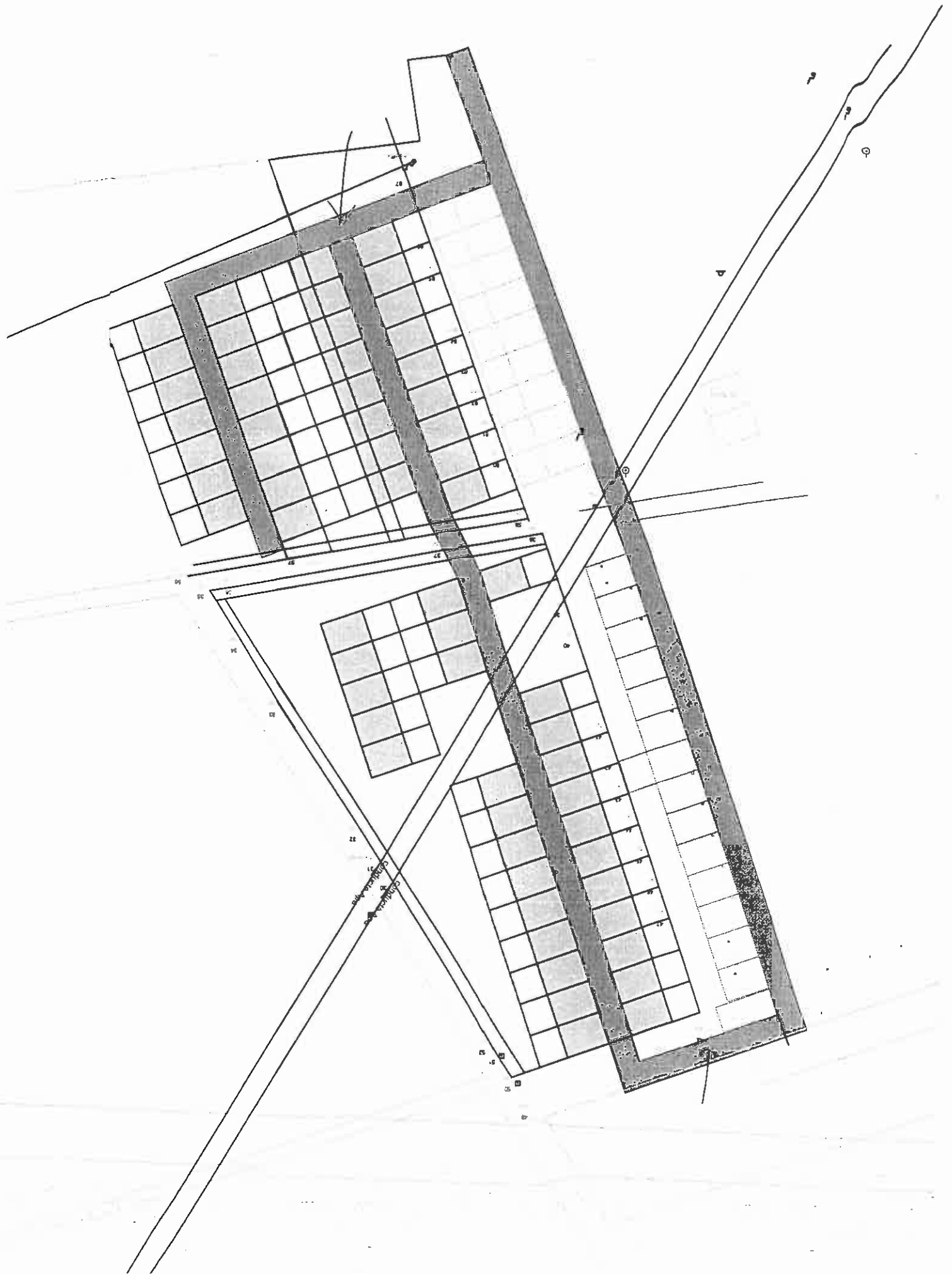

CANTONMENT ROAD

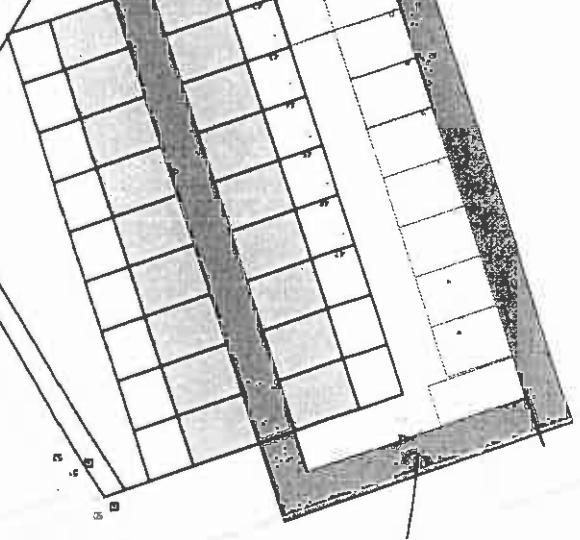
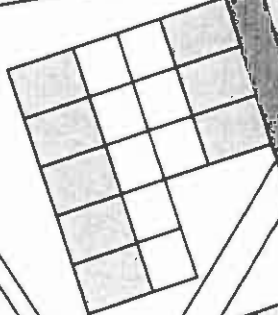
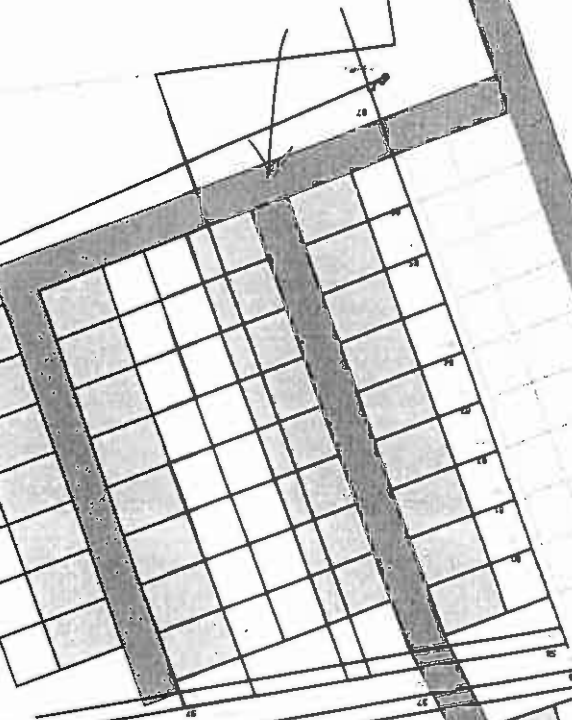
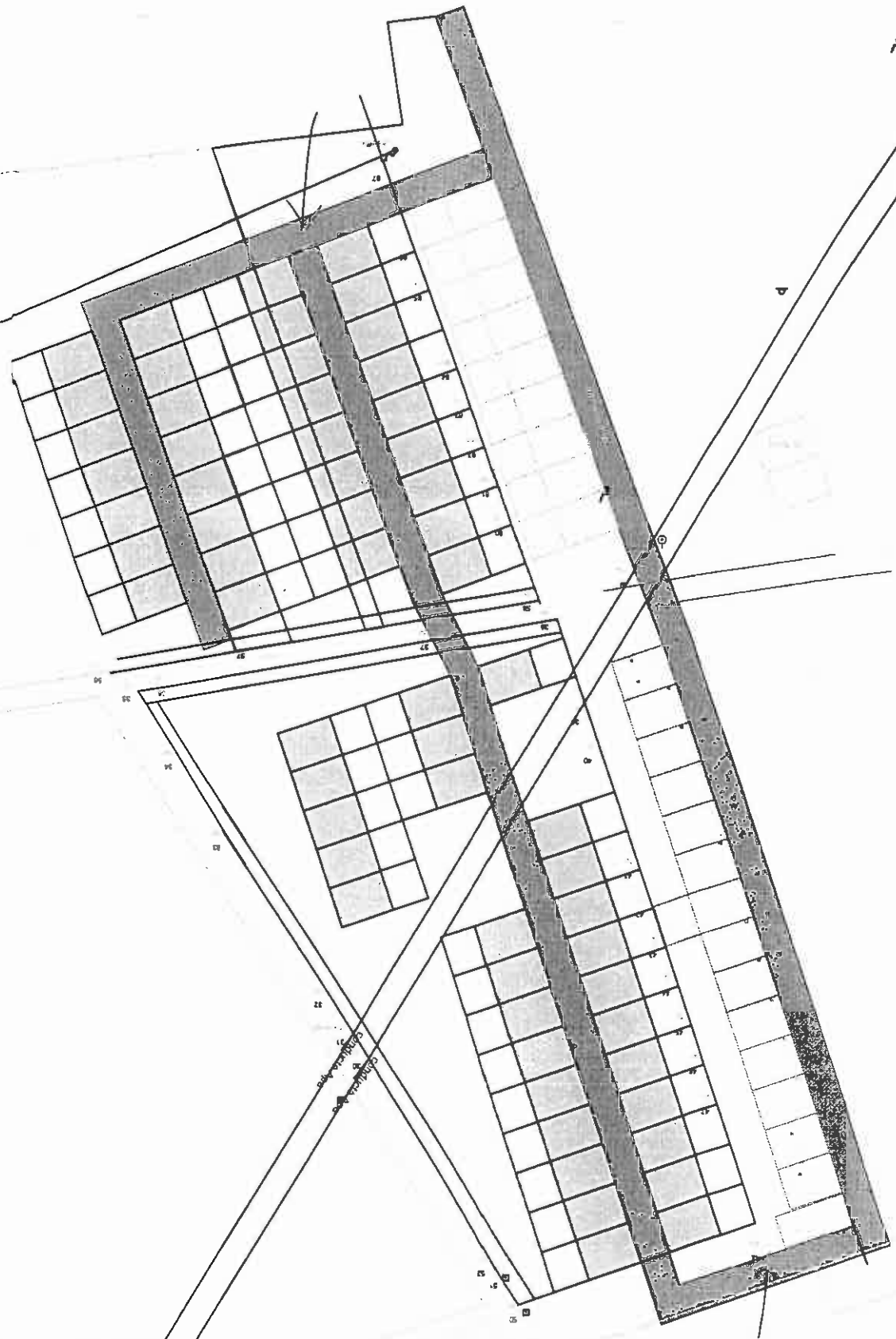

26

27

28

29

30

31

32

33

34

35

36

37

38

39

40

41

42

43

44

45

46

47

48

49

50

51

52

53

54

55

56

57

58

59

60

61

62

63

64

65

66

67

68

69

70

71

72

73

74

75

76

77

78