

ROMÂNIA
Județul Suceava
Municipiul Rădăuți
Consiliul Local

HOTĂRÂRE

privind aprobarea reorganizării secției de pneumologie a Spitalului Municipal Sf. Dr. COSMA și DAMIAN

Consiliul Local al municipiului Rădăuți întrunit în ședința ordinară din data de 14.11.2012;
Având în vedere:

- Adresa nr.7097/18.09.2012, emisă de Spitalul Municipal Rădăuți, prin care solicită reorganizarea secției de pneumologie din cadrul Spitalului Municipal Rădăuți;
- Expunerea de motive prezentată de Primarul municipiului Rădăuți;
- Raportul serviciului de administrație publică locală, resurse umane, relații cu publicul, achiziții publice și programe;
- Legea nr.95/2006, privind reforma în domeniul sănătății, cu modificările și completările ulterioare;

În temeiul art. 36 alin. (3) lit.b) și alin.(6), lit.a), pct.3, din Legea 215/2001 privind administrația publică locală, republicată;

HOTĂRĂȘTE :

Art. 1. Se aprobă reorganizarea secției de pneumologie a Spitalului Municipal Rădăuți, în cadrul total al numărului de 58 de paturi după cum urmează : 23 paturi pentru secția având pacienți diagnosticați cu TBC pulmonar și 35 de paturi pentru pacienți diagnosticați cu afecțiuni pneumologice.

Art. 2. Se aprobă organigrama secției de pneumologie în cadrul total al numărului de 58 de paturi, cf. Anexei nr.1, care face parte integrantă din prezenta hotărâre.

Art. 3. Se aprobă funcționarea secției de pneumologie, reorganizată cf. art.1, cu un număr de 28 de posturi, din care : medici-6 posturi, asistenți medicali-12 posturi, infirmiere-6 posturi, îngrijitoare-3 posturi, registrator medical-1 posturi.

Art. 4. Se aprobă statul de funcții al secției de pneumologie în cadrul total al numărului de 58 de paturi, cf. Anexei nr.2, care face parte integrantă din prezenta hotărâre.

Art. 5. Primarul municipiului Rădăuți, prin serviciile de specialitate, va aduce la îndeplinire prevederile prezentei hotărâri.

PREȘEDINTE DE ȘEDINȚĂ
Consilier local

Rădăuți, 14.10.2012

Nr. 166



Contrasemnează
SECRETAR MUNICIPIU,
H. HERGHILIU

ANEXA NR. 1.
 PRIMĂRIA MUNICIPIULUI RĂDĂUȚI
 SPITALUL MUNICIPAL „SF. DOCTORI COSMA ȘI DAMIAN” RĂDĂUȚI
 460 PATURI (DIN CARE 11 T.L.)
 1/11/2011

APROBAT.
 PRIMĂRIA MUNICIPIULUI RĂDĂUȚI
 PRIMAR, ȘEF SERVICIU ADMINISTRAȚIE PUBLICĂ,
 AUREL OLĂREAN EC. ELENA MITRIC

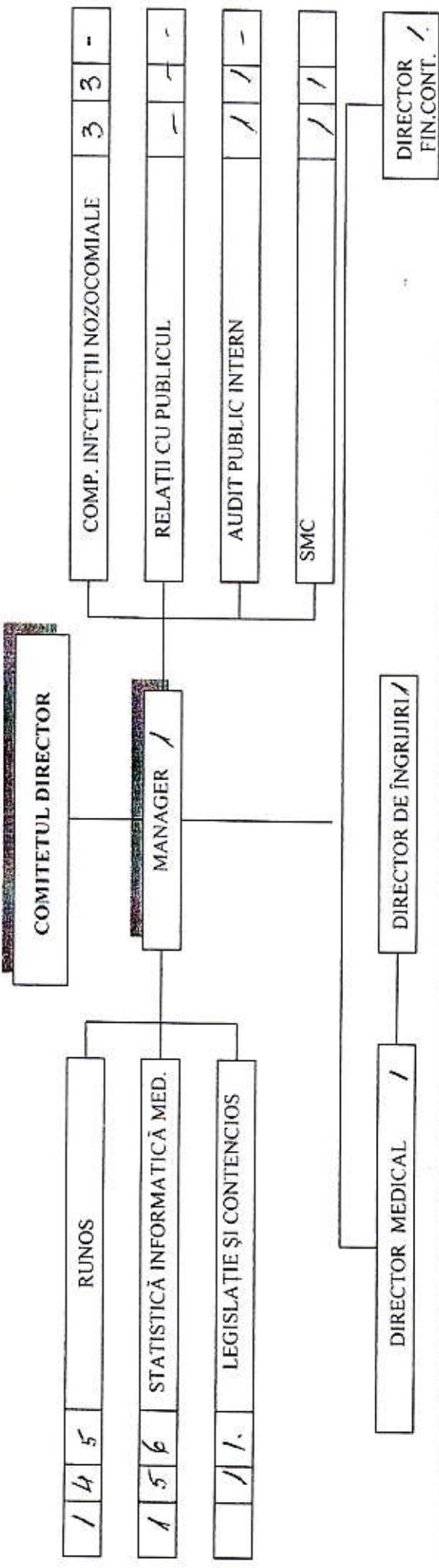

1/1	Spatalizare de zi, 25 paturi	1/1	PSI + Protecția muncii
1/1	Secția Internă, 50 paturi	1/1	Serviciul Contabilitate + Financiar
1/1	Compartiment Diabet, 15 paturi	1/1	Tehnic și administrativ
1/1	Secția Cardiologie, 33 paturi din care 6 T.L.	1/2	Aprovizionare, transport
1/1	Secția Nematologie, 40 paturi din care 5 T.L și 5 paturi necumulate	1/2	Compartiment achiziții publice
1/1	Secția Obstetrică-ginecologie, 50 paturi	1/1	Ambulatoriul integral
1/1	Secția Psihiatrică, 40 paturi	5/5	Sterilizare
1/1	Secția Psihiatrică, 40 paturi	9/9	Dispensar TRC
1/1	Secția Neurologie, 44 paturi	15/15	Rezidenți
1/1	Comp. Dermato-venereic, 10 paturi	13/13	Structuri independente
1/1	Secția Chirurgie, 50 paturi	6/6	Laborator anatomic patologică
1/1	Compartiment Ortopedic, 10 paturi	11/11	Laborator de radiologie, Imagistica Medicală
1/1	Secția B. Infecțioase, 25 paturi	8/8	Farmacia nr. 52 Spital nou
1/1	Secția Pediatrice, 30 paturi	- - -	Laborator analize medicale - externalizat
1/1	Secția Pneumoftiziologie, 58 paturi din care 35 paturi TRC	19/19	CPU + Interni
1/1	Secția ATI, 15 paturi	1/1	Secția ATI, 15 paturi
1/1	CPU + Interni	1/1	Farmacia nr. 52 Spital nou
1/1	Laborator analize medicale - externalizat	1/1	Laborator de radiologie, Imagistica Medicală
1/1	Farmacia nr. 52 Spital nou	1/1	Laborator anatomic patologică
1/1	Laborator de radiologie, Imagistica Medicală	1/1	Structuri independente
1/1	Laborator anatomic patologică	1/1	Rezidenți
1/1	Structuri independente	1/1	Dispensar TRC
1/1	Rezidenți	1/1	Sterilizare
1/1	Dispensar TRC	1/1	Ambulatoriul integral
1/1	Sterilizare	1/1	Compartiment achiziții publice
1/1	Ambulatoriul integral	1/1	Aprovizionare, transport
1/1	Compartiment achiziții publice	1/1	Tehnic și administrativ
1/1	Aprovizionare, transport	1/1	Serviciul Contabilitate + Financiar
1/1	Tehnic și administrativ	1/1	PSI + Protecția muncii

Total posturi:
 Personal de execuție:
 Personal de conducere:

Șef serviciu Runos
 Ec. Dumitru Hoțog

Director financiar contabil,
 Ec. Rodica Gaftescu

Șef Serviciu Contabil
 Ing. Bogdan Tibeticu

Șef Serviciu Contabil
 Ing. Bogdan Tibeticu

Șef Serviciu Contabil
 Ing. Bogdan Tibeticu

ȘEF SERVICIU CONTABIL

ANEXA NR. 2.

143	ASISTENT MED. PRINC.	OBSTR. GINEC.	5/55	PL 1.00 PAT	1232	489	1721	SCHIFOR GENOVEVA
144	ASISTENT MED. PRINC.	GENERALIST	3/53	PL 1.00 PAT	997	438	1435	BALIP CRISTINA
145	ASISTENT MED. PRINC.	OBSTR. GINEC.	3/53	PL 1.00 PAT	1041	337	1378	ANISDHOV ANA
146	MOASA	OBSTR. GINEC.	1/49	S 1.00 PAT	900	482	1362	JOSCEANU MADALINA
147	ASISTENT MED. PRINC.	OBSTR. GINEC.	4/54	PL 1.00 PAT	1259	489	1748	CIRDEI ANGELICA
148	ASISTENT MED. PRINC.	GENERALIST	3/53	PL 1.00 PAT	958	337	1295	TIFRIGAN MIRELA LENUȚA
149	ASISTENT MED. PRINC.	GENERALIST	2/51	PL 1.00 PAT	965	337	1302	ECMAN ELENA GEORGETA
GINECOLOGIE								
150	ASISTENT MED. PRINC.	GENERALIST	5/55	PL 1.00 PAT	1232	514	1746	STAVARACHE DANA LIVIA
151	ASISTENT MED. PRINC.	OBSTR. GINEC.	4/54	PL 1.00 PAT	1078	514	1592	CIOȚAU GHEORGHINA
152	ASISTENT MED. PRINC.	GENERALIST	3/53	PL 1.00 PAT	997	396	1393	DANILEȚ DANIELA
153	ASISTENT MED. PRINC.	GENERALIST	4/54	PL 1.00 PAT	1119	488	1607	CROITORIU ALINA MIRELA
154	ASISTENT MED. PRINC.	OBSTR. GINEC.	5/55	PL 1.00 PFIK	1342	536	1878	LOȚA LIVIA
155	ASISTENT MED. PRINC.	OBSTR. GINEC.	5/55	PL 1.00 PFIK	1342	536	1878	PRELIECAN AURELIA
156	ASISTENT MED. PRINC.	OBSTR. GINEC.	5/55	PL 1.00 PFIK	1342	830	2172	BALUS ANTONETA XENIA
157	ASISTENT MED. PRINC.	GENERALIST	3/53	PL 1.00 PFIK	1133	482	1615	POPESCU STELIANA
158	ASISTENT MED. PRINC.	OBSTR. GINEC.	5/55	PL 1.00 PFIK	1342	601	1943	CIRDEI VIORICA
159	INFIRMIERA		3/21	G 1.00 PFIK	738	259	997	VACANT
160	INFIRMIERA		3/21	G 1.00 PFIK	738	259	997	VACANT
161	INFIRMIERA		3/21	G 1.00 PFIK	738	259	997	VACANT
BLOC OPERATOR								
162	ASISTENT MED. PRINC.	OBSTR. GINEC.	5/55	PL 1.00 PAT	1350	810	2160	BALUS ELENA
163	ASISTENT MED. PRINC.	GENERALIST	3/53	PL 1.00 PFIK	872	536	1408	CERNOWSCHI CARMEN
164	ASISTENT MED. PRINC.	OBSTR. GINEC.	5/55	PL 1.00 PFIK	1085	834	1919	PETRIARI MARIANA RODICA
165	ASISTENT MED. PRINC.	OBSTR. GINEC.	4/56	SSD1.00 PFIK	1261	727	1988	CUCOS MIHAELA
166	ASISTENT MED. PRINC. ASIST. SEF	OBSTR. GINEC.	5/61	SSD1.00 PFIK	1603	891	2494	CIRDEI MARIA ECATERINA
167	ASISTENT MED.	GENERALIST	2/49	PL 1.00 PFIK	848	584	1432	VACANT
168	ASISTENT MED.	GENERALIST	2/49	PL 1.00 PFIK	848	584	1432	VACANT
169	ASISTENT MED.	GENERALIST	2/49	PL 1.00 PFIK	848	584	1432	VACANT
170	ASISTENT MED.	GENERALIST	2/49	PL 1.00 PFIK	848	584	1432	VACANT
171	INFIRMIERA		3/21	G 1.00 PFIK	738	259	997	PLESCA SILVIA FLOAREA
172	INFIRMIERA		3/21	G 1.00 PFIK	738	259	997	VACANT
173	INFIRMIERA		3/21	G 1.00 PFIK	738	259	997	VACANT
PRIMIRE GINECOLOGIE								
174	ASISTENT MED. PRINC.	GENERALIST	5/55	PL 1.00 PFIK	1342	138	1480	COSTEA ANA
175	STATISTICIAN MED.	STATIST. MED.	2/46	M 1.00 PFIK	795	88	883	CIRDEI MARIANA
176	INFIRMIERA		5/23	G 1.00 PAT	790	303	1093	ANFIMOV BRITINIA
177	INFIRMIERA		5/23	G 1.00 PAT	790	303	1093	MOLDOVAN DORINA ASPAZIA
178	INFIRMIERA		3/21	G 1.00 PFIK	738	303	1041	LAZURCA FLORINA RODICA
179	INFIRMIERA		5/23	G 1.00 PAT	790	303	1093	COVASA PAZICA
180	INFIRMIERA		5/23	G 1.00 PAT	790	303	1093	BOGA MARIA
181	INFIRMIERA		4/22	G 1.00 PAT	764	281	1045	CIRSTEAN TATIANA
182	INFIRMIERA		4/22	G 1.00 PAT	764	281	1045	COROAMA ELENA STELA
183	INGRIJITOR		4/20	G 1.00 SUPRF	764	203	967	MATECIUC ADRIANA OLȚEA
184	INGRIJITOR		5/21	G 1.00 SUPRF	790	288	1078	CAPRIAN MARIA
185	INGRIJITOR		5/21	G 1.00 SUPRF	790	303	1093	ZABARIE MARIA
186	INGRIJITOR TEMP.		5/21	G 1.00 SUPRF	790	288	1078	JURAVILE ASPAZIA
187	INGRIJITOARE		2/17	G 1.00 SUPRF	712	278	990	JURAVILE ELISABETA
188	INGRIJITOR		2/17	G 1.00 SUPRF	712	225	937	SOLOVASTRU DIANA MARIANA
Total S. OBSTETRICĂ GINEC.				53	59643	32059	91702	

B. S. PNEUMOLOGIE Nr. patură: 58 din care: TBC 35

CONFORM CU ORDINUL

Supr. curetenie: 473 mp Supr. falanta: 160 mp.

Nr. crt. Functia, gradul sau treapta prof. Specialitatea Clasa Gradul, gradatia Clasa Niv. studii post Cuan-tum post Salariu de baza L.284/10 Alte drepturi 7 T O T A L drepturi 8 Numele si prenumele 9

189	MEDIC PRIMAR	PNEUMOLOGIE	5/81	S	1.00	PAT	2388	3314	5682	PIETRUSZYNSKI DOINA	
190	MEDIC PRIMAR	PNEUMOLOGIE	11/86	S	1.00	PAT	2802	3751	6553	BELIBOU LACRAMIONA	
191	MEDIC PRIMAR	PNEUMOLOGIE	5/81	S	1.00	PAT	2368	2239	4607	VACANT	
192	MEDIC SPECIALIST	PNEUMOLOGIE	3/69	S	1.00	PAT	1802	2239	4041	CRETU CRISTINA MIHAELA	
193	MEDIC SPECIALIST	PNEUMOLOGIE	5/81	S	1.00	PAT	1931	2239	4170	CONOCARU FLORINEL	
194	MEDIC SPECIALIST	PNEUMOLOGIE	3/69	S	1.00	PAT	1802	2239	4041	VACANT	
195	ASISTENT MED. PRINC.	GENERALIST	5/55	PL	1.00	PAT	1342	999	2341	SCIPOR CORINA	
196	ASISTENT MED. PRINC.	GENERALIST	5/55	PL	1.00	PAT	1591	1198	2789	COROANA VERGINA	
197	ASISTENT MED. PRINC.	GENERALIST	5/55	PL	1.00	PAT	1342	999	2341	LUTIA ELENA	
198	ASISTENT MED. PRINC.	GENERALIST	4/54	PL	1.00	PAT	1226	941	2167	SERDAN ALIN CONSTANTIN	
199	ASISTENT MED. PRINC.	GENERALIST	5/55	PL	1.00	PAT	1301	966	2267	DASCALIUC MARINELA	
200	ASISTENT MED. PRINC.	GENERALIST	3/53	PL	1.00	PAT	1212	966	2178	BABURNE DOLORES CRISTINA	
201	ASISTENT MED. PRINC.	GENERALIST	3/53	PL	1.00	PAT	1183	941	2124	ROSU DANIEL	
202	ASISTENT MED. PRINC.	GENERALIST	2/49	PL	1.00	PAT	1027	687	1714	BOJESCU ELENA FLORINA	
203	ASISTENT MED.	GENERALIST	2/49	PL	1.00	PAT	822	687	1509	VACANT	
204	ASISTENT MED.	GENERALIST	2/49	PL	1.00	PAT	822	687	1509	VACANT	
205	ASISTENT MED.	GENERALIST	2/49	PL	1.00	PAT	822	687	1509	VACANT	
206	ASISTENT MED.	GENERALIST	2/49	PL	1.00	PAT	822	687	1509	VACANT	
207	STATISTICIAN MED.	STATIST. MED.	4/50	M	1.00	PFIX	900	466	1366	TIMOFEEV ROXANA RAISA	
208	INFIRMIERA		5/23	G	1.00	PAT	790	556	1346	EBAYOV MARELA	
209	INFIRMIERA		5/23	G	1.00	PAT	790	577	1367	SERAFIMOVICI NICULINA	
210	INFIRMIERA		5/23	G	1.00	PAT	790	577	1367	LUCHIAN MARINELA MANUELA	
211	INFIRMIERA		5/23	G	1.00	PAT	790	337	1127	RAFORNE FELICIA RODICA	
212	INFIRMIERA		5/23	G	1.00	PAT	790	556	1346	VACANT	
213	INGRIJITOR		3/19	G	1.00	SUPRF	738	527	1265	VACANT	
214	INGRIJITOR		5/21	G	1.00	SUPRF	790	512	1302	RUSU LACRIMIONA	
215	INGRIJITOR		5/21	G	1.00	SUPRF	790	512	1302	ONICA ANA	
216	INGRIJITOR		5/21	G	1.00	SUPRF	790	512	1302	SOARE ARTEMIZIA	
217	SPALATORIEASA		4/20	G	1.00	SPIT.	764	389	1153	RUSU V MARIA	
Total S. PNEUMOLOGIE							29	32031	67338		

9. SECTIA NEUROLOGIE Nr. paturi: 44 Supr. curatenie: 594 mp Supr. faianta: 635 mp.

Nr. crt. Functia, gradul sau treapta prof. Specialitatea Clasa Gradul, gradatia Clasa Niv. studii post Cuan-tum post Salariu de baza L.284/10 Alte drepturi 7 T O T A L drepturi 8 Numele si prenumele 9

218	MEDIC PRIMAR SEF SECTIE NEUR.	NEUROLOGIE	11/86	S	1.00	PAT	2598	2243	4841	BEJINARIU MARIANA MIHAELA
219	MEDIC PRIMAR	NEUROLOGIE	5/81	S	1.00	PAT	2367	2779	5146	TASALA PETRU
220	MEDIC PRIMAR	NEUROLOGIE	5/81	S	1.00	PAT	2308	2426	4734	PINZARU STEFAN GHITOCEL
221	MEDIC PRIMAR	NEUROLOGIE	5/81	S	1.00	PAT	2308	2612	4920	CIRDEI DAN VALERIAN
222	ASISTENT MED. PRINC. ASIST. SEF	GENERALIST	5/59	PL	1.00	PAT	1591	544	2135	CHIFAN ELENA
223	ASISTENT MED. PRINC.	GENERALIST	5/55	PL	1.00	PAT	1342	438	1780	CHIFAN MARIA
224	ASISTENT MED. PRINC.	GENERALIST	3/53	PL	1.00	PAT	1213	390	1603	CHIFAN CAMELIA
225	SORA MED. PRINC	GENERALIST	5/33	M	1.00	PAT	1132	411	1543	FILIMON VIORICA

CONFORM CUREGISTRULUI